Finanziato dall'Unione europea NextGenerationEU

COMUNE di PRATO
Centro Storico - Arrigo Nesti

Progetto
PALAZZINA VIA ROMA 101 - RIQUALIFICAZIONE

CUP
C33D21002910005

Titolo
prospetti - stato attuale

Fase
Progetto Esecutivo

Servizio	**Servizio Edilizia storico monumentale ed immobili comunali, Politiche energetiche e Datore di Lavoro**
Dirigente del Servizio	**Arch. Francesco Caporaso**
Responsabile Unico del Procedimento	**Arch. Antonio Silvestri**

Progettista delle opere architettoniche
Arch. Monica Guasti - Comune di Prato

Progettista delle opere impiantistiche
Ing. Marco Risaliti - Comune di Prato
Ing. Simone Giraldi - Comune di Prato

Coordinatore alla sicurezza in fase di progettazione
Ing. Francesca Macera - Comune di Prato

Tavola:	A-05
Scala:	1:100
Spazio riservato agli uffici:	

© Copyright Comune di Prato - Vietata l'elaborazione commerciale
e la riproduzione anche parziale del documento
Il Comune di Prato declina ogni responsabilità per eventuali modifiche apportate da terzi

data **Maggio 2023**

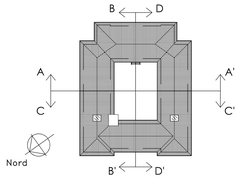

STATO ATTUALE

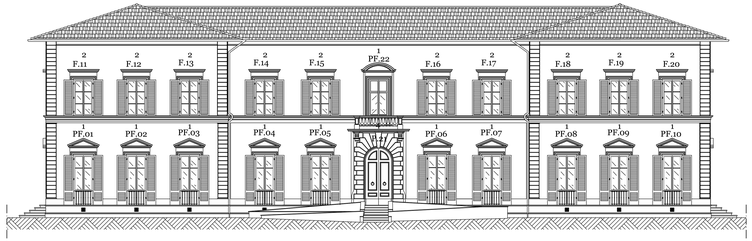

PROSPETTO FRONTALE

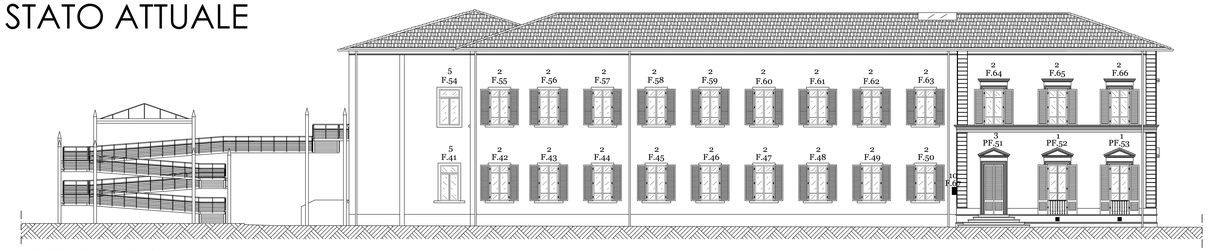

PROSPETTO LATERALE NORD

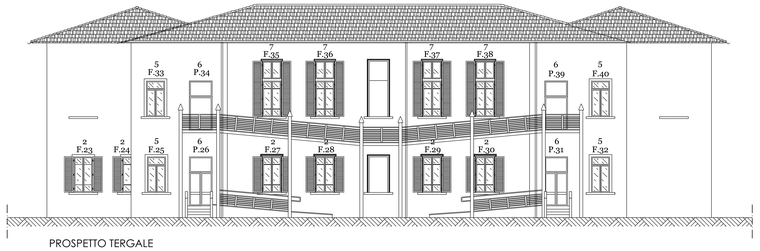

PROSPETTO TERGALE

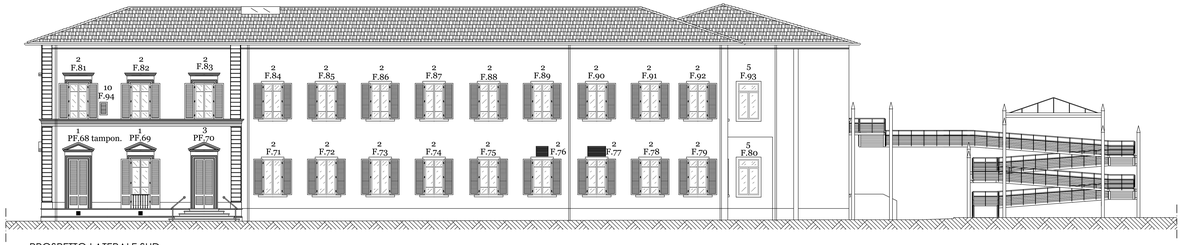

PROSPETTO LATERALE SUD

Firmato da:

MONICA GUASTI
codice fiscale GSTMNC74C50D612H
num.serie: 617543910270149924
emesso da: ArubaPEC EU Qualified Certificates CA G1
valido dal 13/02/2022 al 11/10/2024