PIANO TERRA

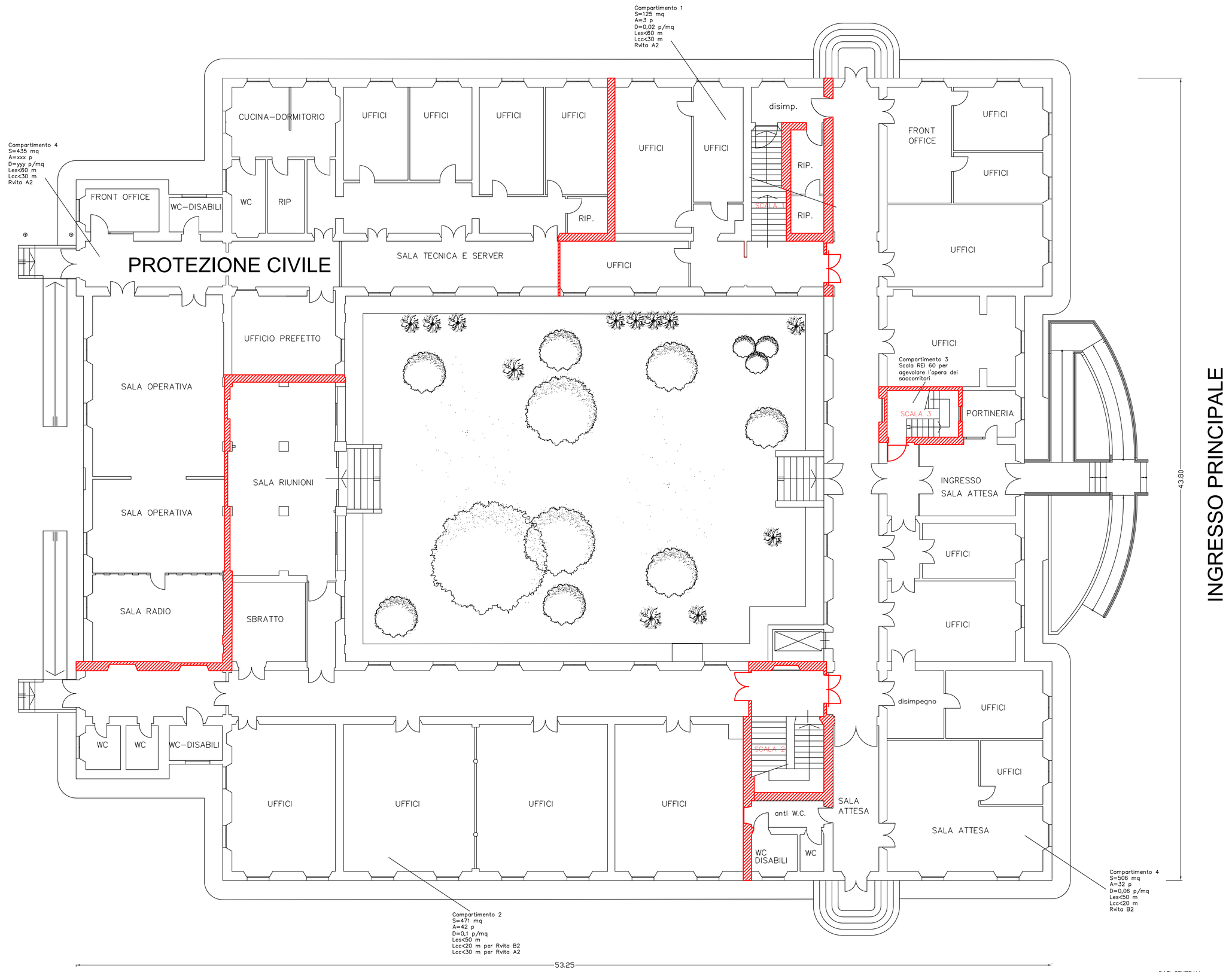

DATI GENERALI
- S lorda Uffici Comunali PT cr 1112 mq
- S lorda Protezione Civile PT cr 432 mq
- S lorda Uffici Comunali P1 cr 1465 mq
- altezza antincendio edificio 6,73 m
- Classe dell'edificio C=60
- Compartimentazione interna REI 60
- vie di esodo segnalate da apposita cartellonistica
- impianto idranti non richiesto

UFFICI COMUNALI
- qf < 600 MJ/mq
- Affollamento P1 A = 90 p
- Affollamento PT1 A = 51 p di cui 22 di pubblico
- Larghezza minima porte e percorsi di esodo 900 mm
- IRAI funzioni base richieste (D–C–B–L)
- Lcc 20 m per Rvita B2 e 30 m per Rvita A2
- impianto luci emergenza
- estintori minimo 3 per piano (consigliati ad acqua)

PROTEZIONE CIVILE
- qf < 900 MJ/mq
- Affollamento A <=100 p
- Larghezza minima porte e percorsi di esodo 900 mm (sono ammessi varchi >= 800 mm e varchi >= 700 per locali con meno di 10 p)
- IRAI funzioni base richieste (A–D–C–B–L)
- Lcc < 45 m
- impianto luci emergenza
- estintori minimo 2 in prossimità dell'uscota

PIANO PRIMO

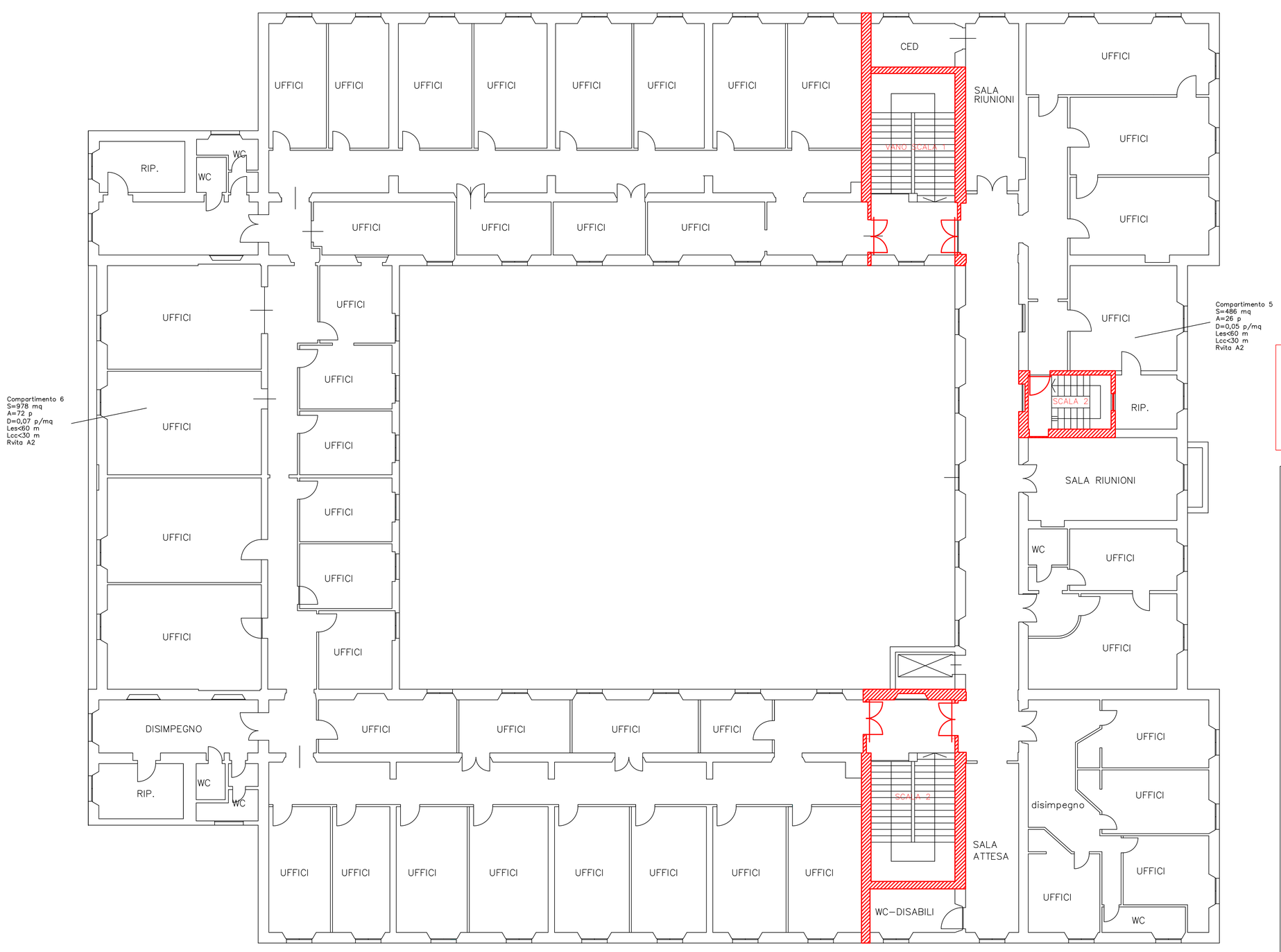

Nord

Elenco tavole:
tav. AE-01 compartimentazioni
tav. AE-02 esodo
tav. AE-03 estintori
tav. AE-04 punti critici
tav. AE-05 relazione tecnico illustrativa

IL PROGETTO-ANTINCENDIO-ESODO NON E' COMPRESO NELL'INTERVENTO.
L'Amministrazione si riserva comunque la possibilità di apportare modifiche al contratto d'appalto ai sensi dell'art. 106 comma 1 lettera a) del D.Lgs. 50/2016, con l'obiettivo di eseguire le opere suddette.

Finanziato dall'Unione europea NextGenerationEU

comune di PRATO
Codice Fiscale: 84006890481

Progetto
PALAZZINA VIA ROMA 101 – RIQUALIFICAZIONE

CUP
C33D21002910005

Titolo
conformità antincendio

Fase
Progetto Esecutivo

Servizio	**Servizio Edilizia storico monumentale ed immobili comunali, Politiche energetiche e Datore di Lavoro**
Dirigente del Servizio	**Arch. Francesco Caporaso**
Responsabile Unico del Procedimento	**Arch. Antonio Silvestri**

Progettista delle opere architettoniche
Arch. Monica Guasti - Comune di Prato

Progettista delle opere impiantistiche
Ing. Marco Risaliti - Comune di Prato
Ing. Simone Giraldi - Comune di Prato

Coordinatore alla sicurezza in fase di progettazione
Ing. Francesca Macera - Comune di Prato

Tavola: AE-01 compartimentazioni
Scala:
Spazio riservato agli uffici:

Luigi Martini
Iscritto all'Albo Ingegneri di Firenze n. 2842

© Copyright Comune di Prato – Settore Edilizia storico monumentale ed immobili comunali, Politiche energetiche e Datore di Lavoro
è vietata la riproduzione anche parziale del documento

data **Maggio 2023**