



Finanziato dall'Unione europea NextGenerationEU



Progetto
PALAZZINA VIA ROMA 101 - RIQUALIFICAZIONE

CUP
C33D21002910005

Titolo
controsoffitti piano terra - stato sovrapposto

Fase
Progetto Esecutivo

Servizio **Servizio Edilizia storico monumentale ed immobili comunali, Politiche energetiche e Datore di Lavoro**
Dirigente del Servizio **Arch. Francesco Caporaso**
Responsabile Unico del Procedimento **Arch. Antonio Silvestri**

Progettista delle opere architettoniche
Arch. Monica Guasti - Comune di Prato

Progettista delle opere impiantistiche
Ing. Marco Risaliti - Comune di Prato
Ing. Simone Giraldi - Comune di Prato

Coordinatore alla sicurezza
In fase di progettazione
Ing. Francesca Macera - Comune di Prato



Tavola: A-25
Scala: 1:100
Spazio riservato agli uffici.

Il progettista, l'ingegnere, l'architetto, il coordinatore della sicurezza, il datore di lavoro, il progettista impiantistico e il progettista strutturale sono responsabili del progetto.

data Maggio 2023

STATO SOVRAPPOSTO piano terra

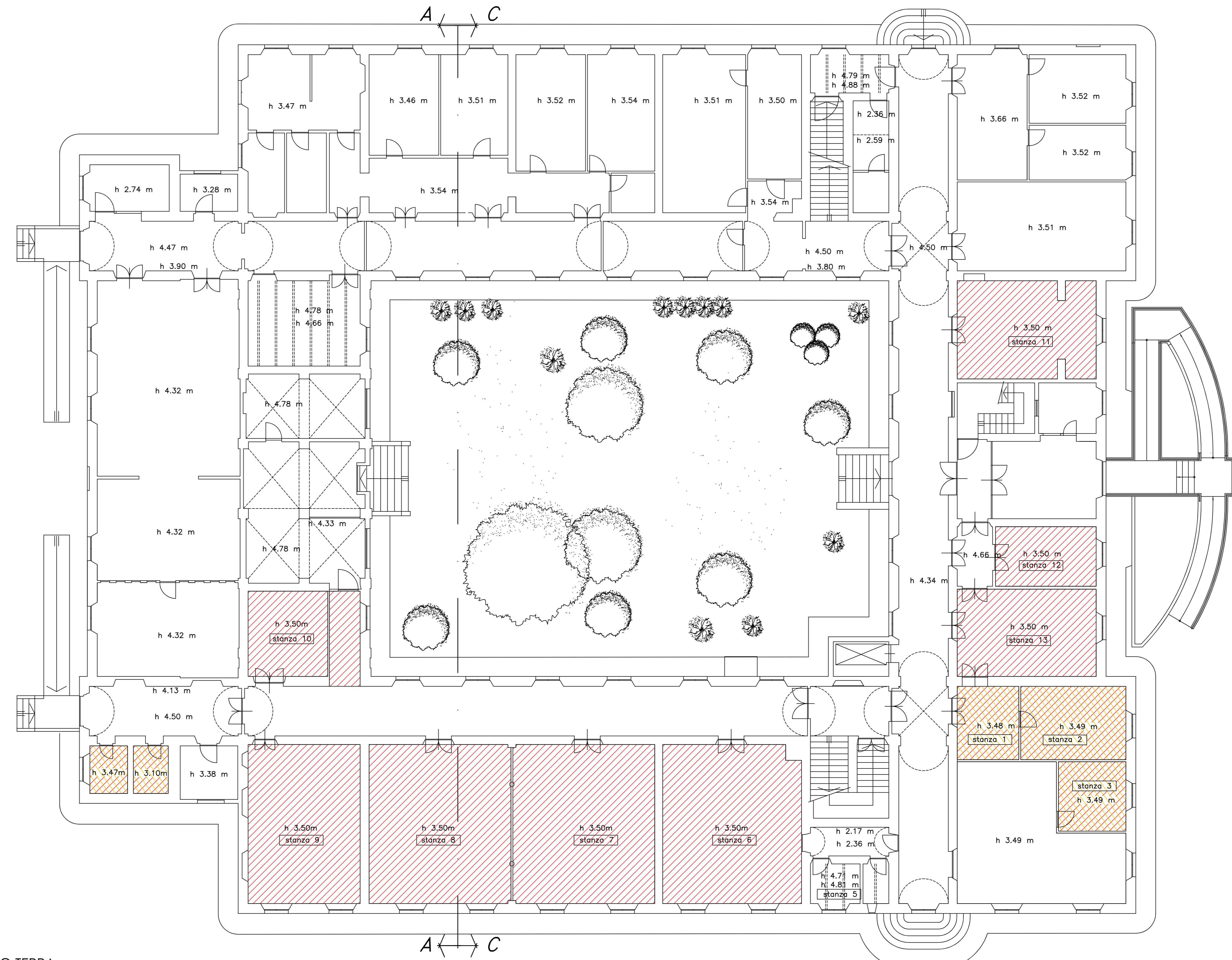

PIANTA PIANO TERRA
scala 1:100

Firmato da:

MONICA GUASTI

codice fiscale GSTMNC74C50D612H

num.serie: 617543910270149924

emesso da: ArubaPEC EU Qualified Certificates CA G1

valido dal 13/02/2022 al 11/10/2024