



Finanziato dall'Unione europea NextGenerationEU



Progetto
PALAZZINA VIA ROMA 101 - RIQUALIFICAZIONE

CUP
C33D21002910005

Titolo
controsoffitti piano terra - stato di progetto

Fase
Progetto Esecutivo

Servizio Servizio Edilizia storico monumentale ed immobili comunali, Politiche energetiche e Datore di Lavoro
Dirigente del Servizio Arch. Francesco Caporaso
Responsabile Unico del Procedimento Arch. Antonio Silvestri

Progettista delle opere architettoniche
Arch. Monica Guasti - Comune di Prato

Progettista delle opere impiantistiche
Ing. Marco Risaliti - Comune di Prato
Ing. Simone Giraldi - Comune di Prato

Coordinatore alla sicurezza
In fase di progettazione
Ing. Francesca Macera - Comune di Prato



Tavola: A-23

Scala: 1:100

Spazio riservato agli uffici.

data Maggio 2023

STATO DI PROGETTO

piano terra

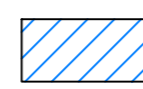
legenda
 controsoffitto nuovo

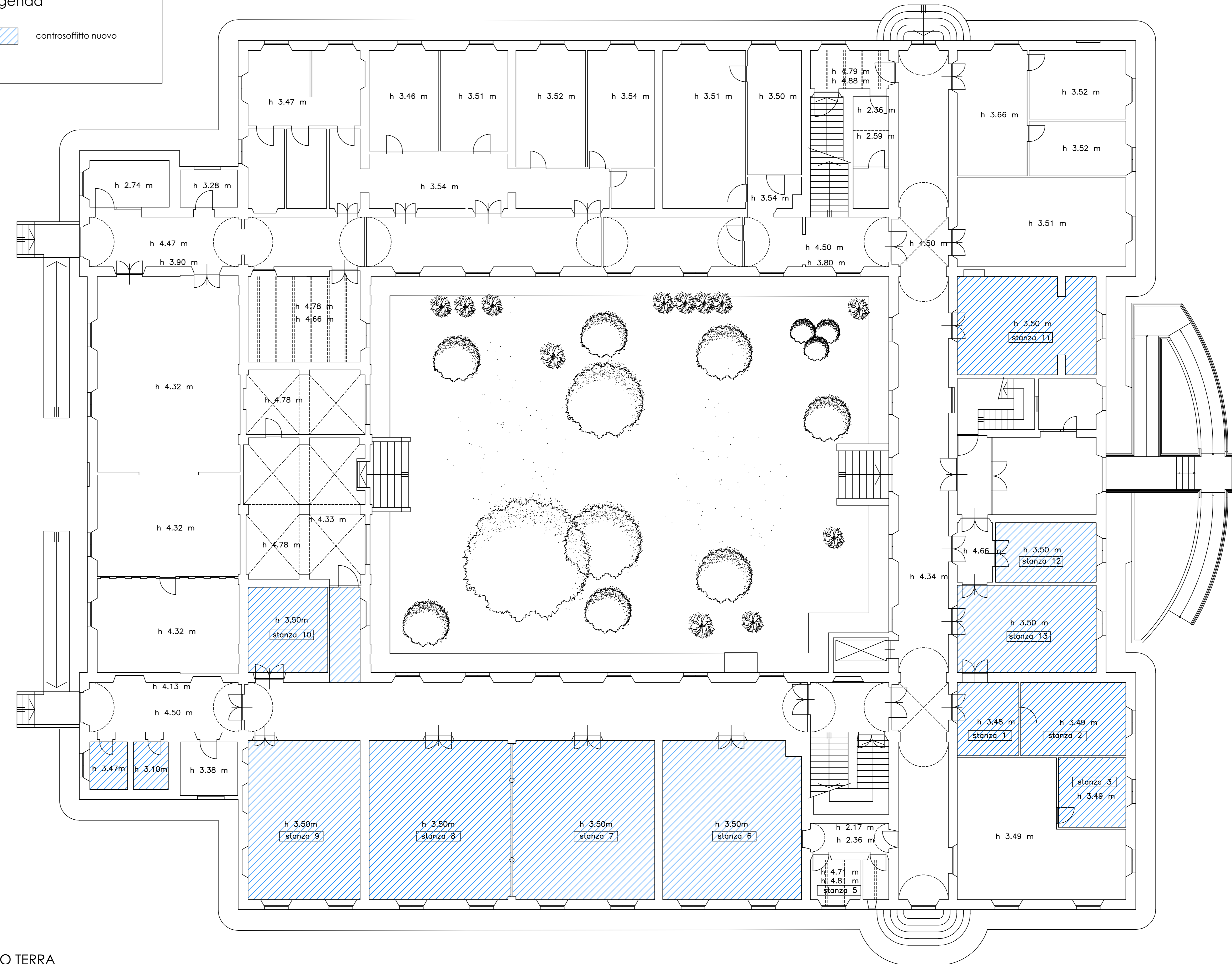

PIANTA PIANO TERRA
scala 1:100

Firmato da:

MONICA GUASTI

codice fiscale GSTMNC74C50D612H

num.serie: 617543910270149924

emesso da: ArubaPEC EU Qualified Certificates CA G1

valido dal 13/02/2022 al 11/10/2024