

Progetto  
**EX CONSERVATORIO SANTA CATERINA, VIA SANTA CATERINA 11, RESTAURO ANTICHE MURA E FACCIATE DELLA CORTE DEL TEATRO**

CUP  
**C35F21000010005**

Titolo  
**Rilievo prospetti**

Fase  
**Progetto Esecutivo**

Servizio	Servizio Edilizia storico monumentale ed immobili comunali, Politiche energetiche e Datore di Lavoro
Dirigente del servizio	Arch. Francesco Caporaso
Responsabile Unico del Procedimento	Arch. Francesco Procopio

Progettista delle opere architettoniche  
 Arch. Francesco Procopio - Comune di Prato  
 Ing. Francesca Macera - Comune di Prato

Coordinatore alla sicurezza in fase di progettazione  
 Ing. Francesca Macera - Comune di Prato



Tavola 1: Rilievo Prospetti
Scala: 1:100
Spazio riservato agli uffici:

© Copyright Comune di Prato - Servizio Edilizia storico monumentale ed immobili comunali, Politiche energetiche e Datore di Lavoro  
 è vietata la riproduzione anche parziale del documento

data: Febbraio 2023

PLANIMETRIA - 1:2000  
 OGGETTO INTERVENTO

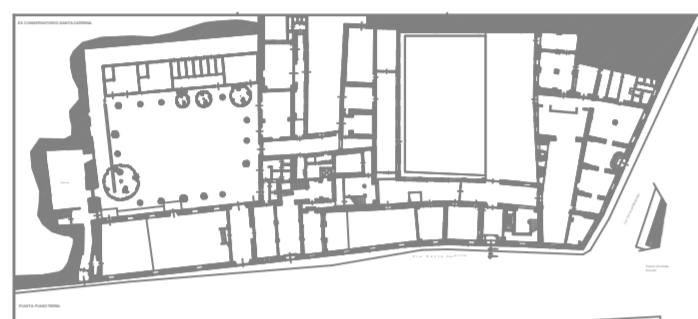

Prospetto Nord-Est Interno



Prospetto Nord-Est Esterno

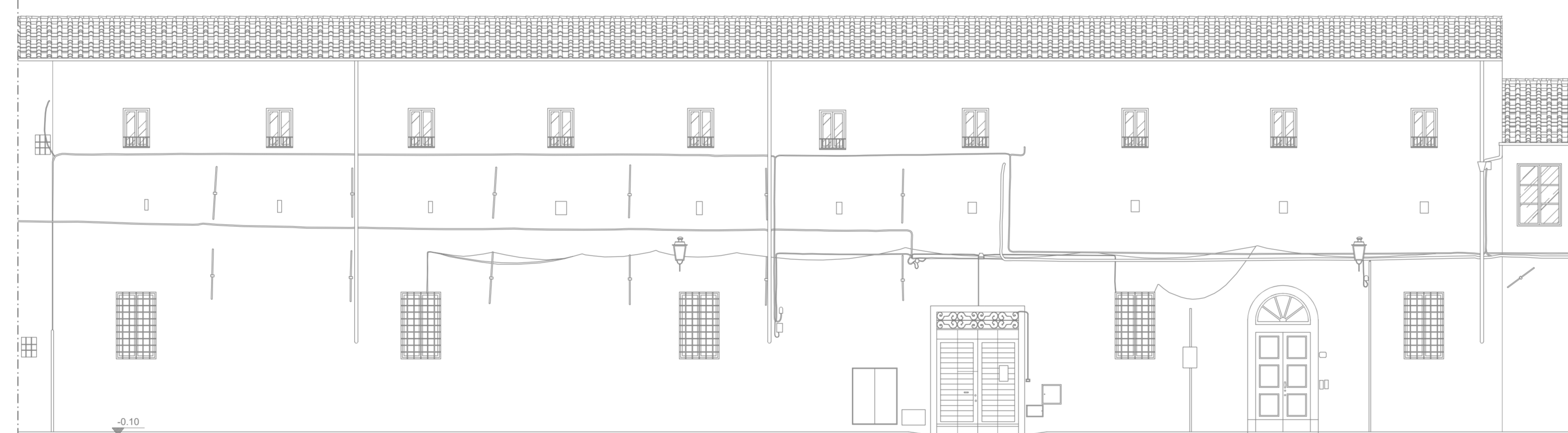

Prospetto Sud-Est Interno

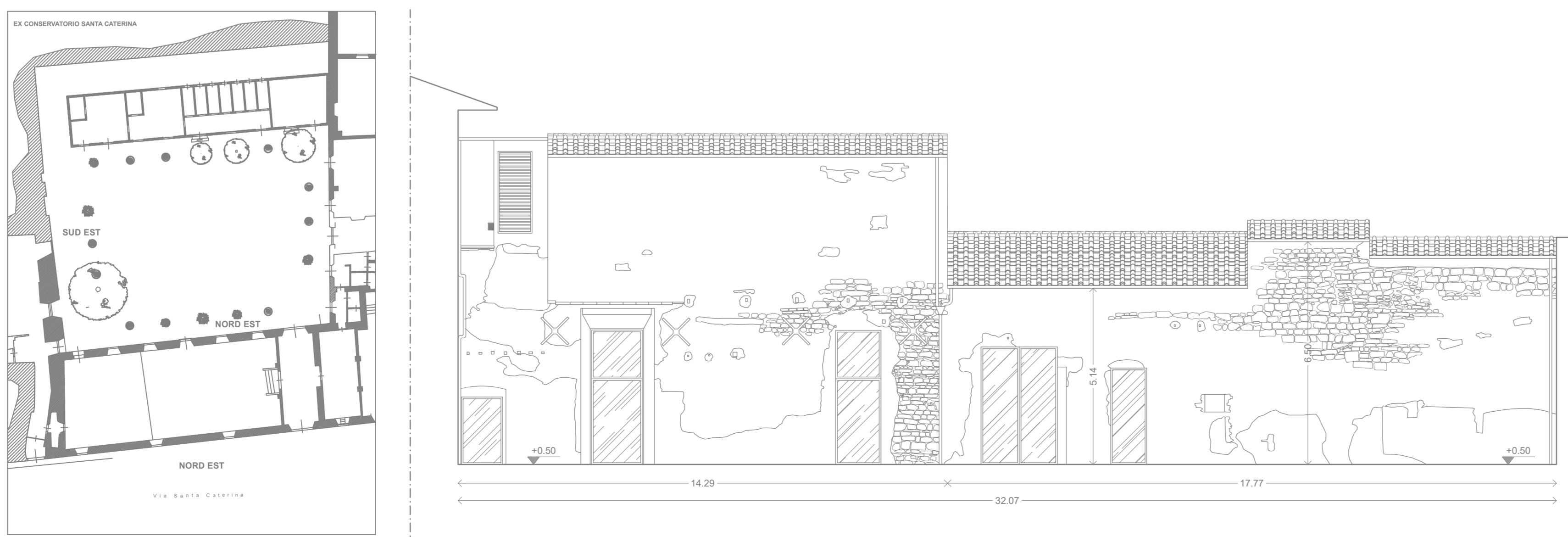

Prospetto Nord-Est Interno



Prospetto Nord-Est Esterno



Prospetto Sud-Est Interno



Firmato da:

**FRANCESCO PROCOPIO**

codice fiscale PRCFNC56D04C352C

num.serie: 330792057269158925

emesso da: ArubaPEC EU Qualified Certificates CA G1

valido dal 21/11/2022 al 21/11/2025