



Finanziato
dall'Unione europea
NextGenerationEU



comune di
PRATO

Codice Fiscale: 84006890481

Progetto

MUSEO D'ARTE CONTEMPORANEA L. PECCI - INTERVENTI DI MANUTENZIONE STRAORDINARIA DELLA CORTE INTERNA AL TEATRO

CUP

C37H21000470004

Titolo

Piano di disassemblaggio e demolizione selettiva

Fase

Progetto Esecutivo

Servizio	Servizio Edilizia storico monumentale e immobili comunali, Politiche energetiche e Datore di Lavoro
Dirigente del servizio	Arch. Francesco Caporaso
Responsabile Unico del Procedimento	Arch. Antonio Silvestri

Progettisti delle opere architettoniche
Arch. Antonio Silvestri - Comune di Prato
Arch. Elena Vitali - Comune di Prato

Collaboratore
Arch. tir. Gabriele Pierini

Progettista degli impianti elettrici e antincendio
CMA srl - PI Alessio Diegoli

Coordinatore alla sicurezza in fase di progettazione
Geom. Marco Polidori

Legenda codici

A - opere architettoniche
E - impianti elettrici
M - impianti meccanici
Sic - sicurezza

Elaborato: R - DIS

Scala: ---

Spazio riservato agli uffici:

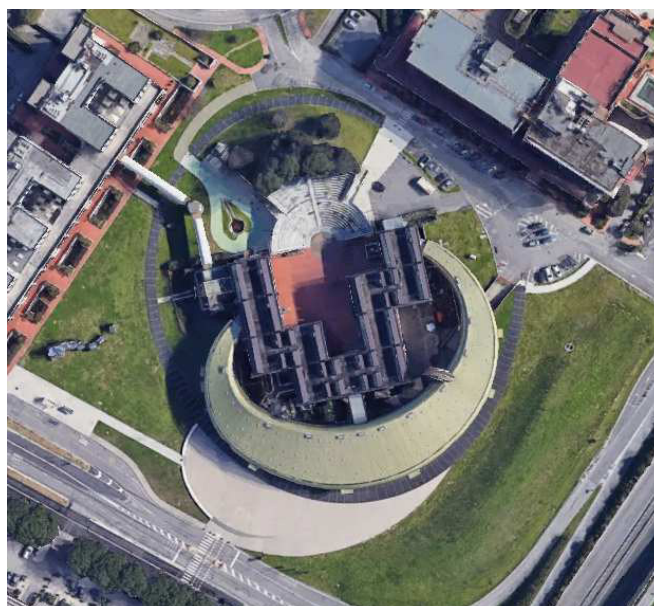

Comune di Prato

pag. 1

DISASSEMBLAGGIO E FINE VITA ELENCO COMPONENTI EDILIZI E MATERIALI RICICLABILI O RIUTILIZZABILI

(punto 2.4.14 dell' Allegato del DM. 23 giugno 2022)

OGGETTO: MUSEO D'ARTE CONTEMPORANEA L. PECCI - INTERVENTI DI
MANUTENZIONE STRAORDINARIA DELLA CORTE INTERNA AL
TEATRO
CUP C37H21000470004

COMMITTENTE: Comune di Prato - Servizio edilizia storico monumentale e immobili
comunali

MUSEO D'ARTE CONTEMPORANEA L. PECCI
INTERVENTI DI MANUTENZIONE STRAORDINARIA DELLA CORTE INTERNA AL TEATRO

TARIFFA	DESCRIZIONE DELL'ARTICOLO	Quantità	PESO unitario Kg/U.M.	PESO TOTALE 1000xKg	materia RICICLABILE o RIUTILIZZABILE		St.
					%	PESO 1000xKg	
07.04.0120.002	Botole con superficie da mq. 0,26 fino a mq. 0,50.	Riciclabile Voce Nr.20	5,00		0,030		NO
		SOMMANO cad	5,00	5,940	0,030	80,00	0,024
A - 008.715.1	Lamiera di alluminio per rifinitura base infissi piano terra e corrimano scala corte interna	Riciclabile Voce Nr.12	103,50		1,341		NO
		SOMMANO ml	103,50	12,960	1,341	100,00	1,341
A - 008.720.1	Lamiera di corten per rifinitura palcoscenico	Riciclabile Voce Nr.26	29,26		0,804		SI
		SOMMANO ml	29,26	27,470	0,804	100,00	0,804
A - 010.000.1	Strato di separazione e regolarizzazione in tessuto non tessuto	Riciclabile Voce Nr.4	1'192,16		0,358		NO
		SOMMANO mq	1'192,16	0,300	0,358	70,00	0,251
A - 010.001.1	Membrana di impermeabilizzazione	Riciclabile Voce Nr.5	1'192,16		2,205		NO
		SOMMANO mq	1'192,16	1,850	2,205	70,00	1,544
A - 010.001.2	Membrana impermeabilizzante risvolti verticali - perimetro edificio	Riciclabile Voce Nr.6	106,27		0,098		NO
		SOMMANO ml	106,27	0,920	0,098	70,00	0,069
A - 010.001.3	Profilo a parete per fissaggio e sigillatura dei risvolti dell'elemento di tenuta a parete	Riciclabile Voce Nr.7	106,27		0,098		NO
		SOMMANO ml	106,27	0,920	0,098	70,00	0,069
A - 010.001.4	Membrana impermeabilizzante risvolti verticali - colonne e palcoscenico	Riciclabile Voce Nr.8	25,47		0,023		NO
		SOMMANO ml	25,47	0,920	0,023	70,00	0,016
A - 016.020	Pavimento industriale esterno - spessore 13 cm	Riciclabile Voce Nr.9	1'192,16		343,342		SI
		SOMMANO mq	1'192,16	288,000	343,342	100,00	343,342
A - 021.410.1	Caditoie a fissura in acciaio inox - C250	Riciclabile Voce Nr.18	4,80		0,120		NO
		SOMMANO m	4,80	25,000	0,120	100,00	0,120
A - 10.012.1	Giunti strutturali di dilatazione	Riciclabile Voce Nr.11	150,00		0,375		SI

Firmato da:

ANTONIO SILVESTRI

codice fiscale SLVNTN66R11A783F

num.serie: 3822830846754729415

emesso da: ArubaPEC EU Qualified Certificates CA G1

valido dal 21/02/2022 al 21/01/2025

Elena Vitali

codice fiscale VTLLNE90P66B036D

num.serie: 1715759587340951131

emesso da: ArubaPEC EU Qualified Certificates CA G1

valido dal 20/01/2023 al 20/01/2026