

MATERIALI:
 Calcestruzzo plinto C25/30
 Calcestruzzo magrone C16/20
 Acciaio da c.a. B450C

Copriferro c= 3 cm
 Classe di esposizione XC2
 Classe di consistenza S4
 Massimo rapporto a/c 0,55

Acciaio per dima S275
 Tirafondi classe 8.8

Sezione strutturale tipo fondazione "torre faro" _scala 1:20

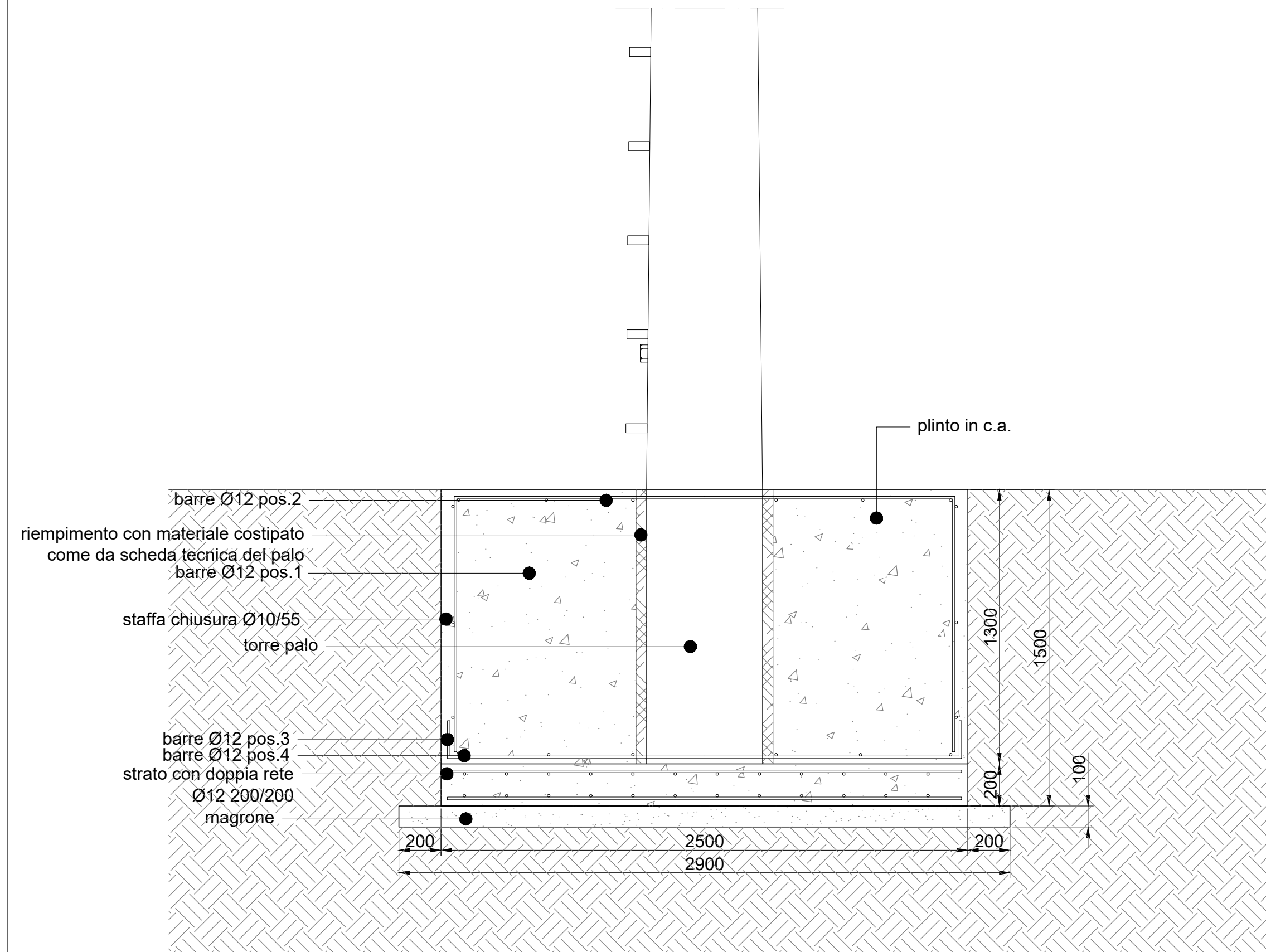

Esploso ferri plinto c.a._scala 1:10



Pianta armatura superiore _scala 1:20

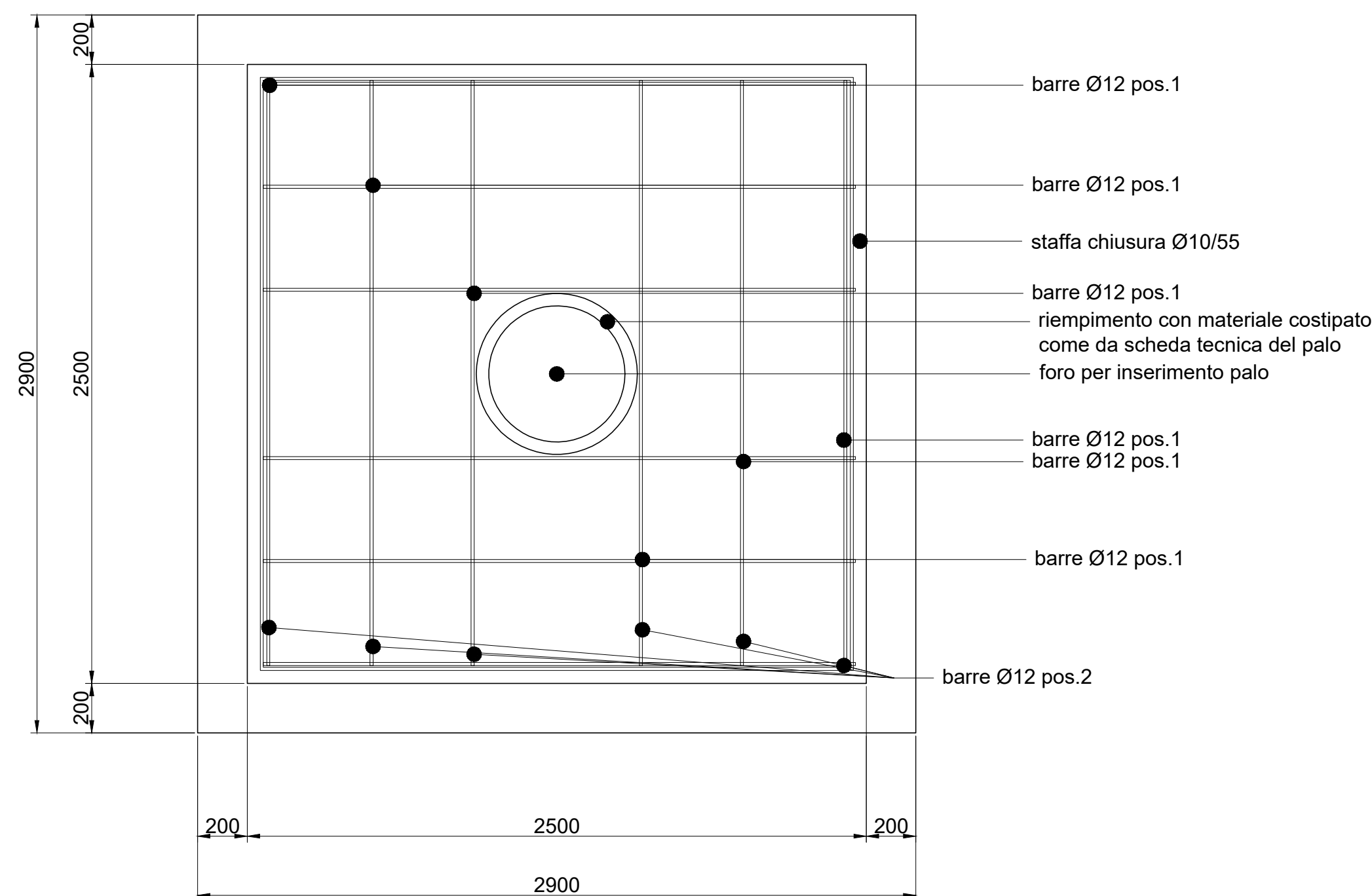

Pianta armatura inferiore _scala 1:20

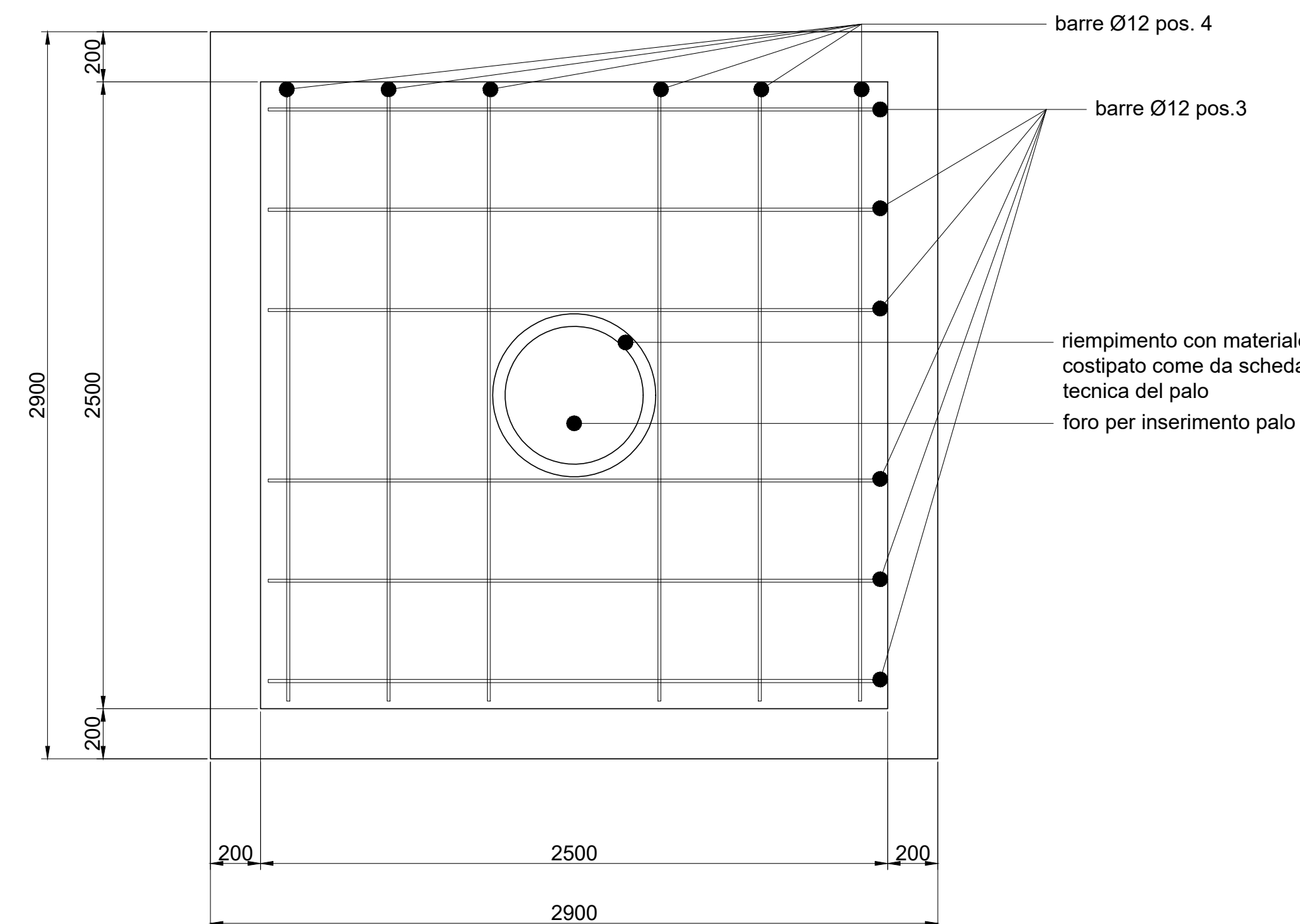

Progetto:
 INTERVENTI DI RIQUALIFICAZIONE DI CAMPI ESISTENTI :
 LOTTO I _ CAMPO DA RUGBY "MONTANO"
 LOTTO II _ CAMPO DA CALCIO "MALISETI"
 LOTTO III _ CAMPO DA CALCIO "RIBELLI"
 LOTTO IV _ CAMPO DA CALCIO "FANTACCINI"

LOTTO IV _ ADEGUAMENTO IMPIANTO DI ILLUMINAZIONE - CAMPO DA CALCIO " FANTACCINI "
 CUP: C37H21001490001

Titolo:
GRAFICO OPERE STRUTTURALI - FONDAZIONI TORRE FARO

Fase:
PROGETTO ESECUTIVO

Servizio: **Edilizia Scolastica e Sportiva**
 Dirigente del Servizio: **Arch. Laura Magni**
 Responsabile Unico del Procedimento: **Arch. Stefano Daddi**

Progettisti:
 Progetto Architettonico: Arch. Laura Benfante
 Arch. Cecilia Arianna Gelli
 Geom. Serena Orlandi

Progetto Impianti: Azeta Progetti Studio Tecnico Associato
 Ing. Rossano Nucci

Coordinatore sicurezza in fase di progetto ed esecuzione: Azeta Progetti Studio Tecnico Associato
 Geom. Luca Giorgi

Progetto strutturale: Ing. Francesco Sanzo

Elaborato: IV_ST01 - Grafico opere strutturali
 Scala 1:20/1:10
 Spazio riservato agli uffici:

REV.01

Data: Maggio 2023

Firmato da:

Francesco Sanzo

codice fiscale SNZFNC78B25D612J

num.serie: 2719083020112253494

emesso da: ArubaPEC EU Qualified Certificates CA G1

valido dal 11/02/2022 al 08/11/2024