



**Finanziato  
dall'Unione europea**  
NextGenerationEU



**comune di  
PRATO**  
Codice Fiscale: 84006890481

*Progetto:*

**INTERVENTI DI RIQUALIFICAZIONE DI CAMPI ESISTENTI :**

LOTTO I \_ CAMPO DA RUGBY "MONTANO"

LOTTO II \_ CAMPO DA CALCIO "MALISETI"

LOTTO III \_ CAMPO DA CALCIO "RIBELLI"

LOTTO IV \_ CAMPO DA CALCIO " FANTACCINI "

**LOTTO III \_ REALIZZAZIONE MANTO IN ERBA SINTETICA CAMPO  
DA CALCIO "RIBELLI"**

CUP: C37H21001490001

*Titolo:*

**PSC - ALLEGATO A - GANTT**

*Fase:*

**PROGETTO ESECUTIVO**

Servizio: **Edilizia Scolastica e Sportiva**  
Dirigente del Servizio: **Arch. Laura Magni**  
Responsabile Unico del Procedimento: **Arch. Stefano Daddi**

*Progettisti:*

*Progetto*

*Architettonico:*

Arch. Laura Benfante

Arch. Cecilia Arianna Gelli

Geom. Serena Orlandi

*Progetto Impianti:*

Azeta Progetti Studio Tecnico Associato  
Ing. Rossano Nucci

*Coordinatore sicurezza in  
fase di progetto ed esecuzione:*

Azeta Progetti Studio Tecnico Associato  
Geom. Luca Giorgi

*Progetto strutturale:*

Ing. Francesco Sanzo

**Elaborato: III\_PSC\_A - PSC - ALLEGATO A - GANTT**

**Scala: -**

Spazio riservato agli uffici:

**Data: Marzo 2023**

# ALLEGATO "A"

**Comune di Prato**  
Provincia di PRATO

## DIAGRAMMA DI GANTT

**cronoprogramma dei lavori**

(Allegato XV e art. 100 del D.Lgs. 9 aprile 2008, n. 81 e s.m.i.)  
(D.Lgs. 3 agosto 2009, n. 106)

**OGGETTO:** PNRR \_ M.5-Inclusione e Coesione- C.2 \_ Inv.2.1 \_Investimenti in progetti di rigenerazione urbana, volti a ridurre situazioni di emarginazione e degrado sociale finanziato dall'Unione Europea-Next Generation EU \_ Progetto di rigenerazione urbana relativo a vari campi di calcio e di rugby : interventi di riqualificazione dei campi esistenti. LOTTO III - Campo M. Ribelli - Viaccia

**COMMITTENTE:** Comune di Prato.

**CANTIERE:** loc. Viaccia, Prato (PRATO)

SANTA CROCE SULL'ARNO, 06/03/2023

**IL COORDINATORE DELLA SICUREZZA**

\_\_\_\_\_  
(GEOMETRA GIORGI LUCA)

*per presa visione*

**IL COMMITTENTE**

\_\_\_\_\_  
(ARCHITETTO - Responsabile Unico Procedimento DADDI STEFANO )

**GEOMETRA GIORGI LUCA**

LARGO PIETRO LOTTI N. 9/E  
56029 SANTA CROCE SULL'ARNO (PISA)  
Tel.: 0571 34240 - Fax: ---  
E-Mail: azetaprogettiassociato@gmail.com

CerTus by Guido Cianciulli - Copyright ACCA software S.p.A.





Settimana 6

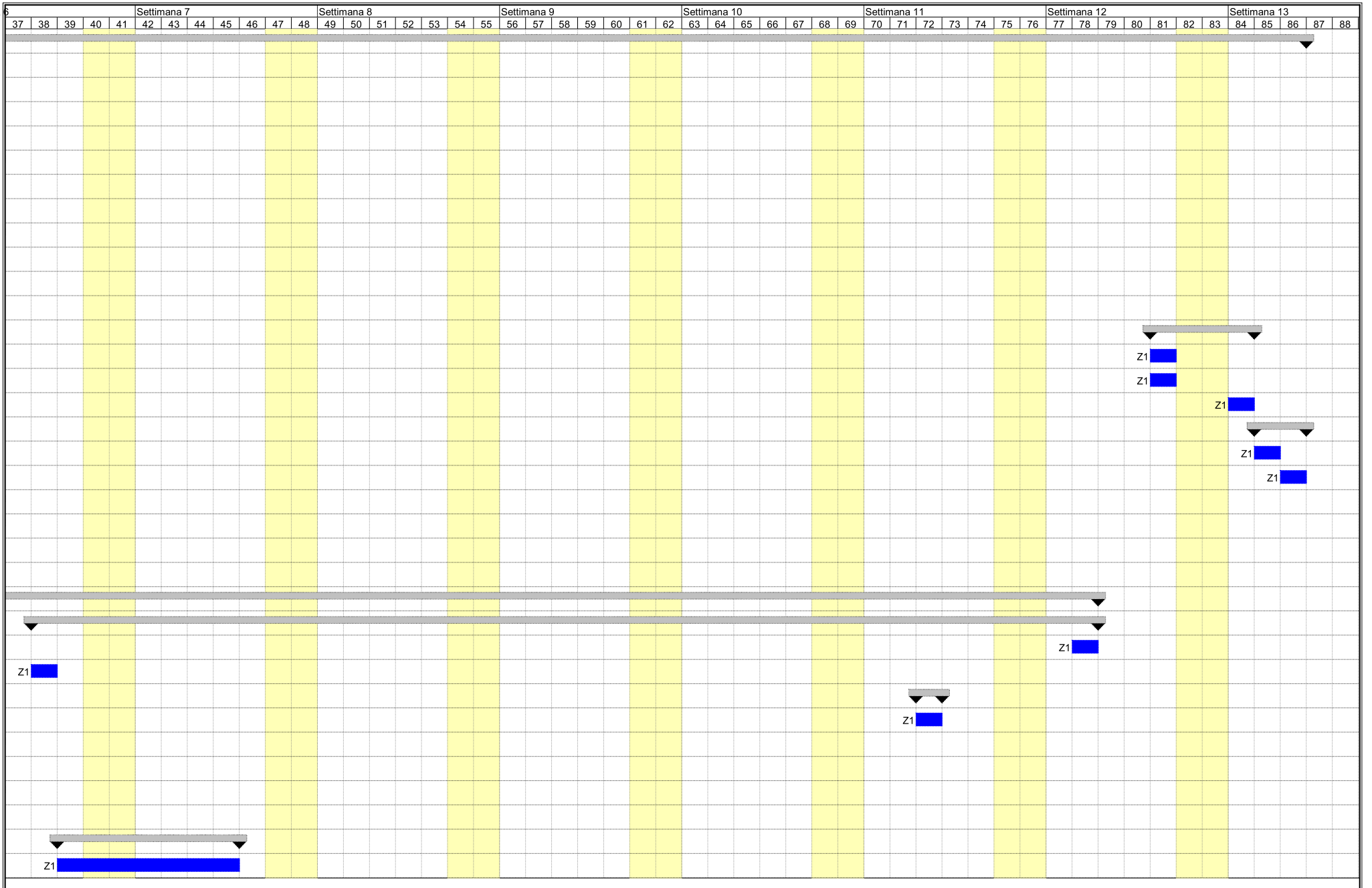

Settimana 6

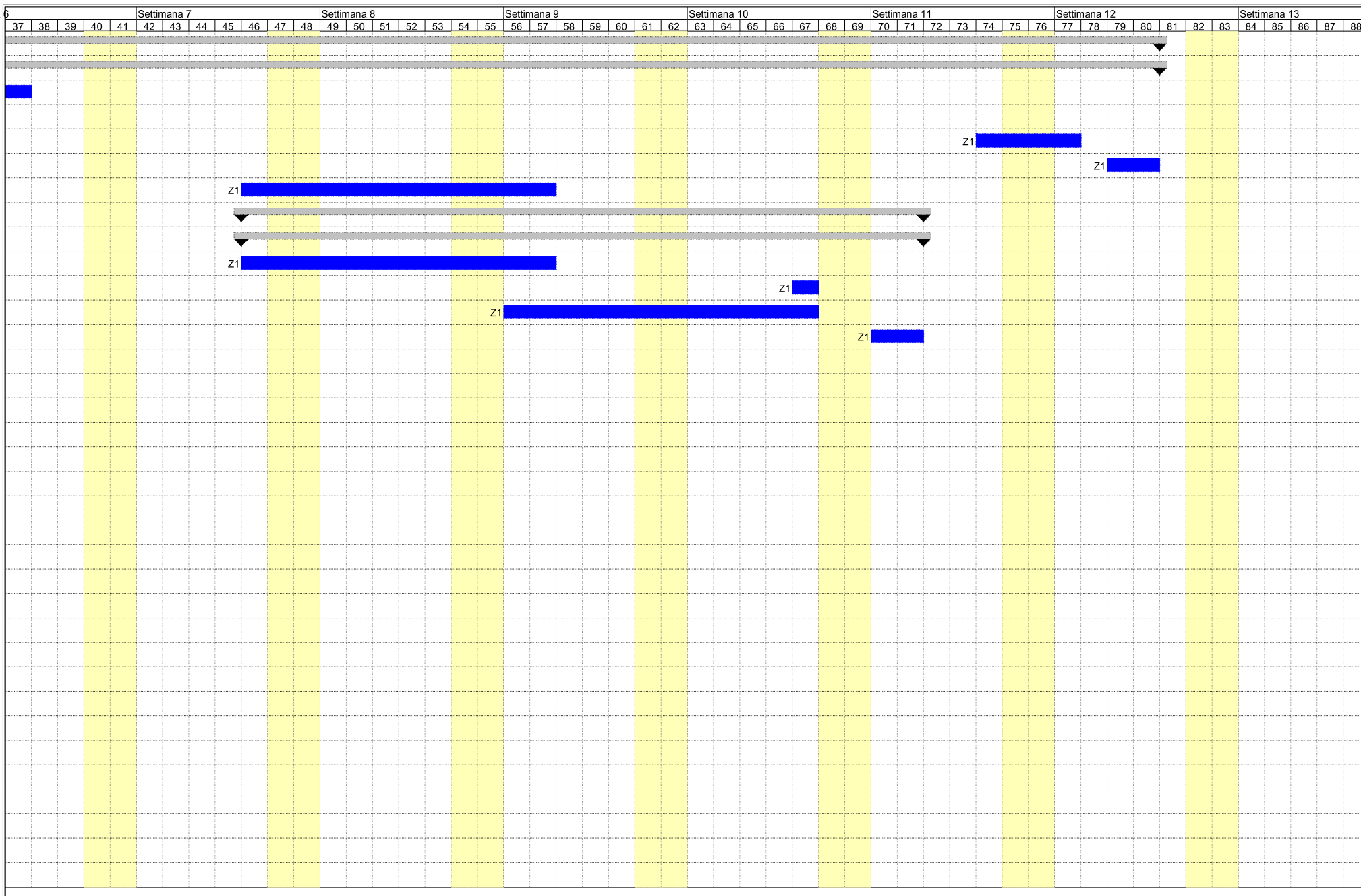

Firmato da:

**giorgi luca**

codice fiscale GRGLCU62A03D8150

num.serie: 121110348872177780886416615109066998803

emesso da: ArubaPEC S.p.A. NG CA 3

valido dal 08/01/2021 al 09/01/2026