



**Finanziato
dall'Unione europea**
NextGenerationEU



**comune di
PRATO**
Codice Fiscale: 84006890481

Progetto:

INTERVENTI DI RIQUALIFICAZIONE DI CAMPI ESISTENTI :

LOTTO I _ CAMPO DA RUGBY "MONTANO"
LOTTO III _ CAMPO DA CALCIO "RIBELLI"

LOTTO II _ CAMPO DA CALCIO "MALISETI"
LOTTO IV _ CAMPO DA CALCIO " FANTACCINI "

**LOTTO I _ REALIZZAZIONE MANTO IN ERBA SINTETICA CAMPO
DA RUGBY "MONTANO"
CUP: C37H21001490001**

Titolo:

PSC - ALLEGATO A - GANTT

Fase:

PROGETTO ESECUTIVO

Servizio: **Edilizia Scolastica e Sportiva**
Dirigente del Servizio: **Arch. Laura Magni**
Responsabile Unico del Procedimento: **Arch. Stefano Daddi**

Progettisti:

*Progetto
Architettonico:* Arch. Laura Benfante
Arch. Cecilia Arianna Gelli
Geom. Serena Orlandi

Progetto Impianti: Azeta Progetti Studio Tecnico Associato
Ing. Rossano Nucci

*Coordinatore sicurezza in
fase di progetto ed esecuzione:* Azeta Progetti Studio Tecnico Associato
Geom. Luca Giorgi

Progetto strutturale: Ing. Francesco Sanzo

Elaborato: I_PSC_A - PSC - ALLEGATO A - GANTT

Scala: -

Spazio riservato agli uffici:

Data: Marzo 2023

ALLEGATO "A"

Comune di Prato
Provincia di PRATO

DIAGRAMMA DI GANTT

cronoprogramma dei lavori

(Allegato XV e art. 100 del D.Lgs. 9 aprile 2008, n. 81 e s.m.i.)
(D.Lgs. 3 agosto 2009, n. 106)

OGGETTO: PNRR _ M.5-Inclusione e Coesione- C.2 _ Inv.2.1 _Investimenti in progetti di rigenerazione urbana, volti a ridurre situazioni di emarginazione e degrado sociale finanziato dall'Unione Europea-Next Generation EU _ Progetto di rigenerazione urbana relativo a vari campi di calcio e di rugby : interventi di riqualificazione dei campi esistenti. LOTTO I - Campo Rugby Montano

COMMITTENTE: Comune di Prato.

CANTIERE: via Galilei n. 233/9, Prato (PRATO)

Santa Croce s/Arno, 07/03/2023

IL COORDINATORE DELLA SICUREZZA

(GEOMETRA GIORGI LUCA)

per presa visione

IL COMMITTENTE

(ARCHITETTO - Responsabile Unico Procedimento DADDI STEFANO)

GEOMETRA GIORGI LUCA

LARGO PIETRO LOTTI N. 9/E
56029 SANTA CROCE SULL'ARNO (PISA)
Tel.: 0571 34240 - Fax: ---
E-Mail: azetaprogettiassociato@gmail.com

CerTus by Guido Cianciulli - Copyright ACCA software S.p.A.

| Nome attività | Durata | Settimana 1 | | | | | Settimana 2 | | | | | Settimana 3 | | | | | Settimana 4 | | | | | Settimana 5 | | | | | Settimana 6 | | | | | | | | | | | | |
|--|--------|---------------------------------------|----|---|---|----|-------------|----|---|---|---|-------------|----|----|----|----|-------------|----|----|----|----|-------------|----|----|----|----|-------------|----|----|----|----|----|----|----|----|----|----|----|----|
| | | -2 | -1 | 1 | 2 | 3 | 4 | 5 | 6 | 7 | 8 | 9 | 10 | 11 | 12 | 13 | 14 | 15 | 16 | 17 | 18 | 19 | 20 | 21 | 22 | 23 | 24 | 25 | 26 | 27 | 28 | 29 | 30 | 31 | 32 | 33 | 34 | 35 | 36 |
| ALLESTIMENTO E SMOBILIZZO DEL CANTIERE | 56 g | [Barra grigia sopra l'intera griglia] | | | | | | | | | | | | | | | | | | | | | | | | | | | | | | | | | | | | | |
| Preparazione delle aree di cantiere | 6 g | [Barra grigia sopra l'intera griglia] | | | | | | | | | | | | | | | | | | | | | | | | | | | | | | | | | | | | | |
| Realizzazione della recinzione e degli accessi al cantiere | 2 g | Z1 | | | | | | | | | | | | | | | | | | | | | | | | | | | | | | | | | | | | | |
| Realizzazione di schermatura di cantiere antirumore e a | 1 g | | | | | | | Z1 | | | | | | | | | | | | | | | | | | | | | | | | | | | | | | | |
| Apprestamenti del cantiere | 2 g | [Barra grigia sopra l'intera griglia] | | | | | | | | | | | | | | | | | | | | | | | | | | | | | | | | | | | | | |
| Allestimento di depositi, zone per lo stoccaggio dei mate | 1 g | Z1 | | | | | | | | | | | | | | | | | | | | | | | | | | | | | | | | | | | | | |
| Allestimento di servizi igienico-assistenziali del cantiere | 1 g | | Z1 | | | | | | | | | | | | | | | | | | | | | | | | | | | | | | | | | | | | |
| Impianti di servizio del cantiere | 2 g | [Barra grigia sopra l'intera griglia] | | | | | | | | | | | | | | | | | | | | | | | | | | | | | | | | | | | | | |
| Realizzazione di impianto di messa a terra del cantiere | 1 g | | | | | Z1 | | | | | | | | | | | | | | | | | | | | | | | | | | | | | | | | | |
| Realizzazione di impianto elettrico del cantiere | 1 g | | | | | Z1 | | | | | | | | | | | | | | | | | | | | | | | | | | | | | | | | | |
| Realizzazione di impianto idrico dei servizi igienico-assis | 1 g | | | | | | Z1 | | | | | | | | | | | | | | | | | | | | | | | | | | | | | | | | |
| Smontaggio degli apprestamenti del cantiere | 2 g | [Barra grigia sopra l'intera griglia] | | | | | | | | | | | | | | | | | | | | | | | | | | | | | | | | | | | | | |
| Disallestimento di depositi, zone per lo stoccaggio dei r | 1 g | [Barra grigia sopra l'intera griglia] | | | | | | | | | | | | | | | | | | | | | | | | | | | | | | | | | | | | | |
| Disallestimento di aree di deposito provvisorie per mater | 1 g | [Barra grigia sopra l'intera griglia] | | | | | | | | | | | | | | | | | | | | | | | | | | | | | | | | | | | | | |
| Disallestimento di servizi igienico-assistenziali del cantie | 1 g | [Barra grigia sopra l'intera griglia] | | | | | | | | | | | | | | | | | | | | | | | | | | | | | | | | | | | | | |
| Smobilizzo del cantiere | 2 g | [Barra grigia sopra l'intera griglia] | | | | | | | | | | | | | | | | | | | | | | | | | | | | | | | | | | | | | |
| Pulizia generale dell'area di cantiere | 1 g | [Barra grigia sopra l'intera griglia] | | | | | | | | | | | | | | | | | | | | | | | | | | | | | | | | | | | | | |
| Smobilizzo del cantiere | 1 g | [Barra grigia sopra l'intera griglia] | | | | | | | | | | | | | | | | | | | | | | | | | | | | | | | | | | | | | |
| LAVORI DI MOVIMENTO TERRA | 26 g | [Barra grigia sopra l'intera griglia] | | | | | | | | | | | | | | | | | | | | | | | | | | | | | | | | | | | | | |
| Rinterri e rinfianchi | 2 g | [Barra grigia sopra l'intera griglia] | | | | | | | | | | | | | | | | | | | | | | | | | | | | | | | | | | | | | |
| Rinterro di scavo eseguito a macchina | 1 g | | | | | | | | | | | | | | | | | | | | | | | | | | | | | | | | | | | Z1 | | | |
| Rinfianco con sabbia eseguito a macchina | 1 g | | | | | | | | | | | | | | | | | | | | | | | | | | | | | | | | | | | Z1 | | | |
| Scavi a sezione obbligata | 1 g | [Barra grigia sopra l'intera griglia] | | | | | | | | | | | | | | | | | | | | | | | | | | | | | | | | | | | | | |
| Scavo a sezione obbligata in terreni coerenti | 1 g | | | | | | | | | | | | | | | | | | | | | | | | | | | | | | | | | | | Z1 | | | |
| Scavi a sezione ristretta | 2 g | [Barra grigia sopra l'intera griglia] | | | | | | | | | | | | | | | | | | | | | | | | | | | | | | | | | | | | | |
| Scavo a sezione ristretta in terreni coerenti | 2 g | | | | | | | | | | | | | | | | | | | | | | | | | | | | | | | | | | | | Z1 | | |
| Scavi di splateamento | 10 g | [Barra grigia sopra l'intera griglia] | | | | | | | | | | | | | | | | | | | | | | | | | | | | | | | | | | | | | |
| Scavo di splateamento preparazione terreno | 10 g | Z1 | | | | | | | | | | | | | | | | | | | | | | | | | | | | | | | | | | | | | |
| Corpo del campo | 7 g | [Barra grigia sopra l'intera griglia] | | | | | | | | | | | | | | | | | | | | | | | | | | | | | | | | | | | | | |
| Formazione di cassonetto | 7 g | | | | | | | | | | | | | | | | | | | | | | | | | | | | | | | | | | | | Z1 | | |
| ALLESTIMENTO PER AREE DI GIOCO | 33 g | [Barra grigia sopra l'intera griglia] | | | | | | | | | | | | | | | | | | | | | | | | | | | | | | | | | | | | | |
| Irrorazione aree di gioco | 33 g | [Barra grigia sopra l'intera griglia] | | | | | | | | | | | | | | | | | | | | | | | | | | | | | | | | | | | | | |
| Installazione rete di raccolta acque meteoriche | 2 g | | | | | | | | | | | | | | | | | | | | | | | | | | | | | | | | | | | Z1 | | | |
| Installazione vasca di raccolta acque meteoriche | 2 g | | | | | | | | | | | | | | | | | | | | | | | | | | | | | | | | | | | | Z1 | | |
| Realizzazione di impianto di sollevamento fognario (elet | 2 g | | | | | | | | | | | | | | | | | | | | | | | | | | | | | | | | | | | | Z1 | | |

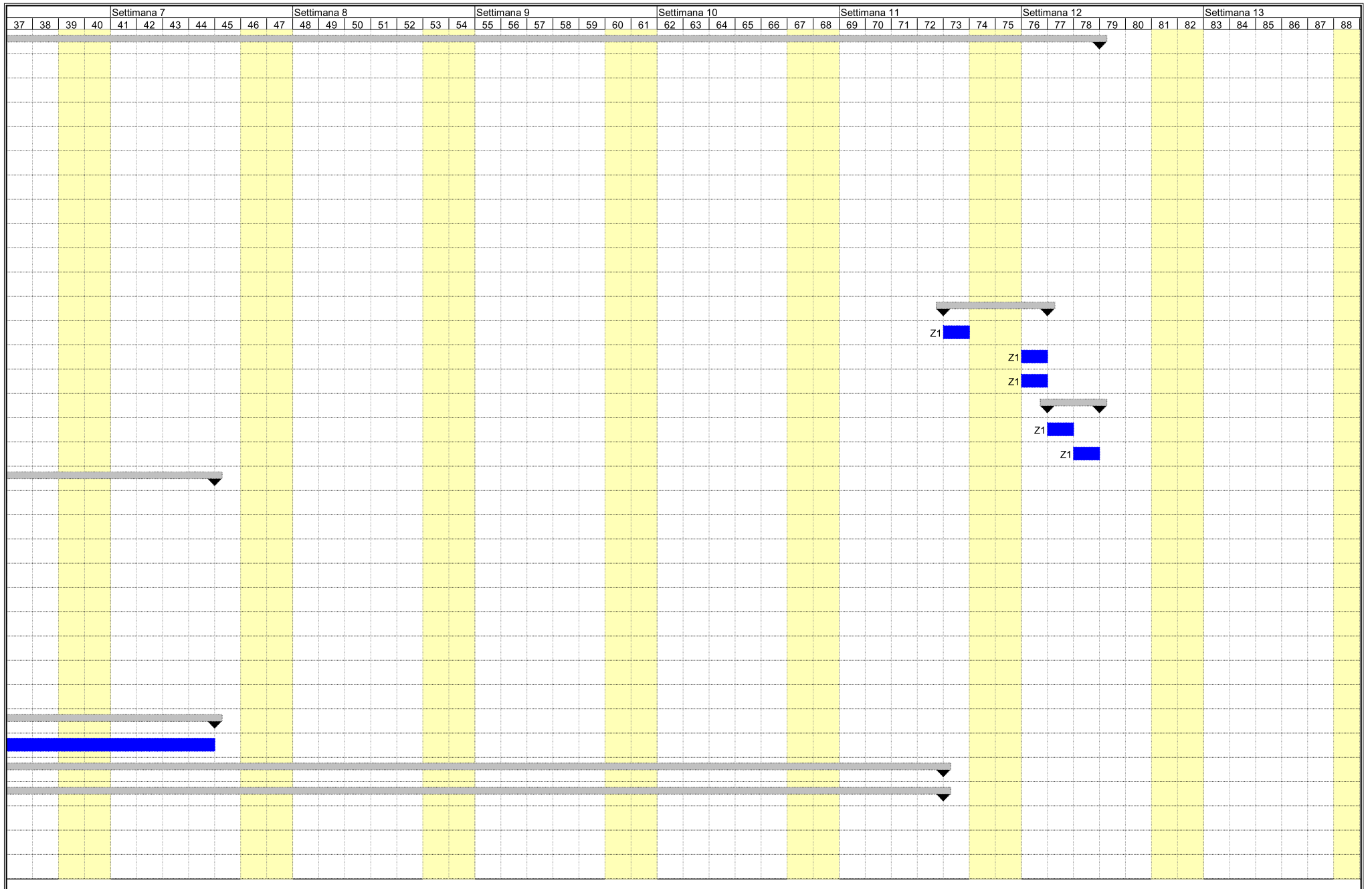

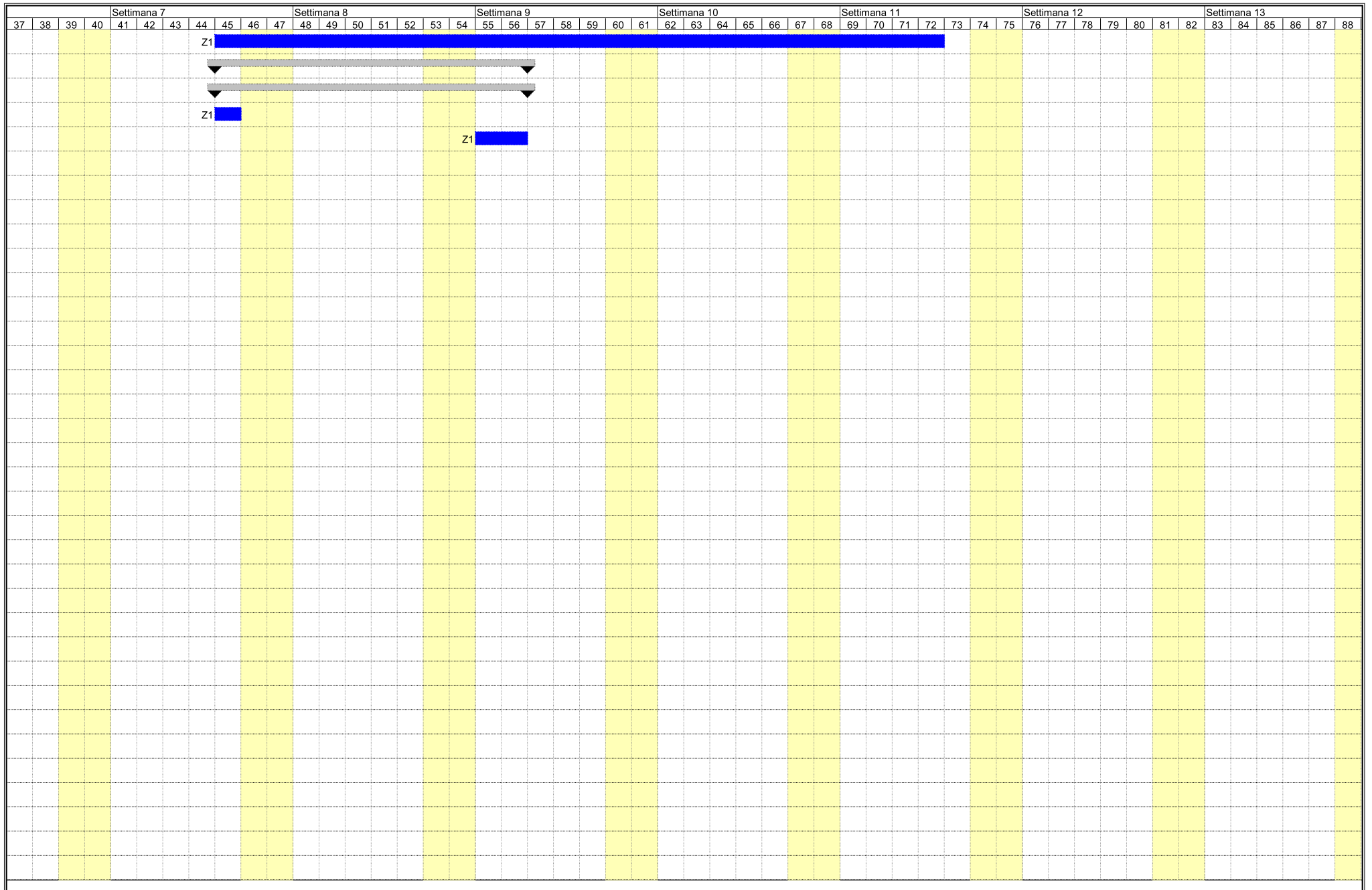

Firmato da:

giorgi luca

codice fiscale GRGLCU62A03D8150

num.serie: 121110348872177780886416615109066998803

emesso da: ArubaPEC S.p.A. NG CA 3

valido dal 08/01/2021 al 09/01/2026