

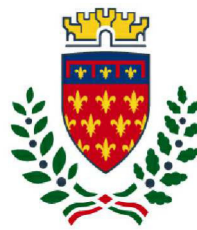

Finanziato
dall'Unione europea
NextGenerationEU



comune di
PRATO
Codice Fiscale: 84006890481

Progetto

**OFFICINA GIOVANI - RESTAURO FACCIATE E INFISSI PALAZZINA
UFFICI _ PIAZZA DEI MACELLI 4**

CUP

C35F21000060005

Titolo

Incidenza manodopera

Fase

Progetto Esecutivo

Servizio	Servizio Edilizia storico monumentale e immobili comunali, Politiche energetiche e Datore di Lavoro
Dirigente del servizio	Arch. Francesco Caporaso
Responsabile Unico del Procedimento	Arch. Antonio Silvestri

Progettisti delle opere architettoniche

Arch. Antonio Silvestri - Comune di Prato

Arch. Elena Vitali - Comune di Prato

Coordinatore alla sicurezza in fase di progettazione

Arch. Luca Erbaggio

Diagnosi energetica

Ing. Roberto Ferrara

Legenda codici

A - opere architettoniche

Sic - sicurezza

De - diagnosi energetica

Ac - valutazioni acustiche

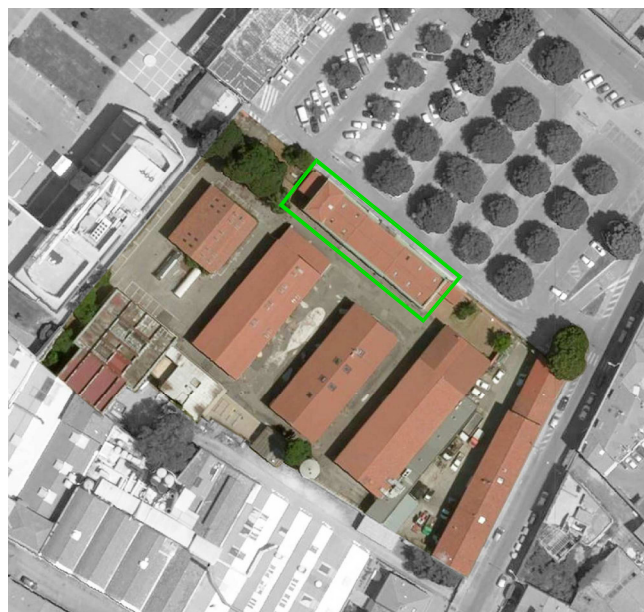

Elaborato: A - MDO

Scala: ---

Spazio riservato agli uffici:

Num.Ord. TARIFFA	INDICAZIONE DEI LAVORI E DELLE SOMMINISTRAZIONI	Quantità	I M P O R T I		COSTO Manodopera	incid. %
			unitario	TOTALE		
	R I P O R T O					
	<u>LAVORI A MISURA</u>					
1 5.5.21	FORNITURA E POSA IN OPERA DI DISPOSITIVO ANTICADUTA TIPO A SOMMANO cadauno	56,00	143,75	8'050,00	2'415,00	30,000
2 999.999	Imprevisti, economie e arrotondamento SOMMANO	1,00	12'486,19	12'486,19	6'243,10	50,000
3 A - 016.700.1	Posa in opera di finestra completo di controtelaio fino a 1,7 mq SOMMANO cadauno	19,00	104,60	1'987,40	1'366,29	68,748
4 A - 016.700.2	Posa in opera di portafinestra/finestre completa di controtelaio da 1,7 a 2,8 mq SOMMANO cadauno	14,00	144,67	2'025,38	1'446,48	71,418
5 D00.1.01.035.b	Operatore tecnico: [M01035b] prezzo comprensivo di spese generali ed utili d'impresa pari al 28,70% SOMMANO ora	10,00	48,50	485,00	485,00	100,000
6 TOS23_01.D05.0 01.002	Fornitura e posa in opera di membrana impermeabilizzante sp. mm 4 strato semplice SOMMANO mq	118,86	15,16	1'801,92	359,30	19,940
7 TOS23_01.E01.00 6.003	Intonaco civile per esterni SOMMANO mq	528,13	28,96	15'294,64	9'371,03	61,270
8 TOS23_01.F04.01 2.017	Preparazione e verniciatura di opere metalliche con smalto sintetico alchidico SOMMANO mq	56,81	30,58	1'737,25	978,42	56,320
9 TOS23_02.A03.0 11.001	Spicconatura di intonaco SOMMANO mq	528,13	11,89	6'279,47	4'914,94	78,270
10 TOS23_02.A03.0 22.002	Smontaggio di manto di copertura SOMMANO mq	118,86	14,04	1'668,79	1'307,83	78,370
11 TOS23_02.A03.0 31.001	Rimozione di manto impermeabilizzante SOMMANO mq	118,86	6,24	741,69	581,26	78,370
12 TOS23_02.A03.0 33.001	Smontaggio di serramenti esterni SOMMANO mq	69,44	21,22	1'473,52	1'152,88	78,240
13 TOS23_02.A07.0 01.003	Carico, trasporto e scarico con mezzi meccanici su autocarro con portata mc 3,50 SOMMANO mc	13,97	32,22	450,11	251,97	55,980
14 TOS23_02.C03.0 21.003	Rifacimento di manto di copertura con tegole marsigliesi SOMMANO mq	118,86	40,03	4'757,97	3'656,02	76,840
15 TOS23_02.C03.0 50.013	Manutenzione di manto di copertura ed eventuale sostituzione di tegole SOMMANO mq	250,20	27,30	6'830,46	3'553,89	52,030
16 TOS23_02.E06.00 2.001	Rifacimento e/o ripresa di fasce marcapiano per spessore in aggetto fino a 3 cm SOMMANO mq	51,03	112,84	5'758,23	4'083,16	70,910
17 TOS23_02CAM.F 04.005.001	Verniciatura di facciate esterne SOMMANO mq	1056,26	16,19	17'100,85	5'231,15	30,590
18 TOS23_PR.P70.0 01.061	Finestre in legno Uw <= 1.75 e <= 1.67 W/mqk per zone climatiche C e D SOMMANO mq	54,99	899,66	49'472,30	0,00	
19 TOS23_PR.P70.0 05.004	Finestra da tetto in legno dim. 94x118 cm SOMMANO cad	11,00	970,31	10'673,41	0,00	
20 TOS23_PR.P75.0 03.071	Dispositivo di ancoraggio - TIPO C_linea vita SOMMANO cad	2,00	24,23	48,46	0,00	
21 TOS23_PPRREC.P 17.002.001	Costo per il conferimento dei rifiuti a impianto autorizzato - Legno SOMMANO Tn	1,67	180,48	301,40	0,00	
22 TOS23_PPRREC.P 17.002.002	Costo per il conferimento dei rifiuti a impianto autorizzato - Vetro SOMMANO Tn	1,26	0,02	0,03	0,00	
23	Costo per il conferimento a discarica - Miscele bituminose					
	A R I P O R T A R E			149'424,47	47'397,72	

Firmato da:

ANTONIO SILVESTRI

codice fiscale SLVNTN66R11A783F

num.serie: 3822830846754729415

emesso da: ArubaPEC EU Qualified Certificates CA G1

valido dal 21/02/2022 al 21/01/2025