



Finanziato  
dall'Unione europea  
NextGenerationEU



Comune di  
**PRATO**  
Codice Fiscale: 8406899481

Progetto  
**OFFICINA GIOVANI - RECUPERO PICCOLO CAPANNONE  
ARTIGIANALE FRONTE PIAZZA DEI MACELLI 4 OPERE DI RECUPERO**

CUP  
**C33D21002860005**

Titolo  
**Piante, sezioni e prospetti - stato sovrapposto**

Fase  
**Progetto Esecutivo**

Servizio	<b>Servizio Edilizia storico monumentale e immobili comunali, Politiche energetiche e Datore di Lavoro</b>
Dirigente del servizio	<b>Arch. Francesco Caporaso</b>
Responsabile Unico del Procedimento	<b>Arch. Antonio Silvestri</b>

Progettisti delle opere architettoniche  
**Arch. Antonio Silvestri - Comune di Prato**  
**Arch. Elena Vitalli - Comune di Prato**

Progettista delle opere strutturali  
**Ing. Francesco Sanzo - Comune di Prato**

Coordinatore alla sicurezza in fase di progettazione  
**Arch. Luca Erbaggio**

Progettista delle opere meccaniche, diagnosi energetica e valutazioni acustiche  
**Ing. Roberto Ferrara**

Progettista delle opere elettriche e prevenzione incendi  
**Studio Greenhaus - PI Gian Luca Sani**

Legenda codici

**A** - opere architettoniche  
**E** - impianti elettrici  
**De** - diagnosi energetica  
**M** - impianti meccanici  
**S** - opere strutturali  
**Al** - prevenzione incendi  
**Ac** - valutazioni acustiche  
**Sic** - sicurezza

Tavola: A - 04

Scala: 1:100

Spazio riservato agli uffici:

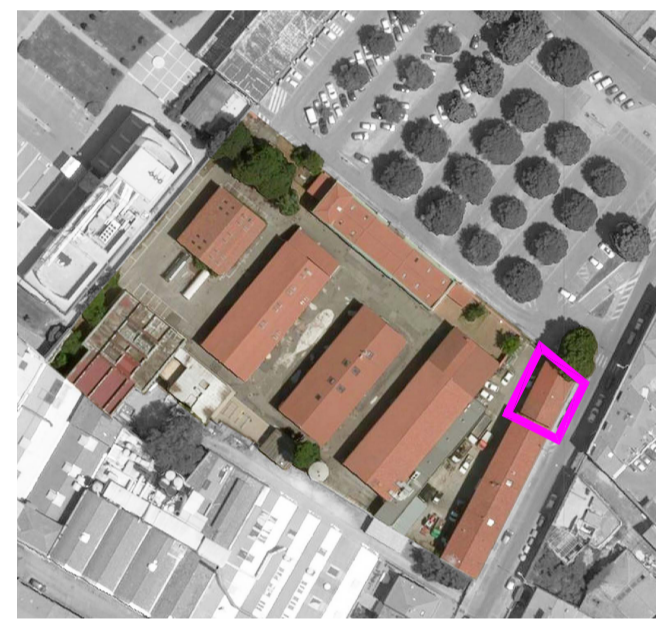

© Copyright Comune di Prato - Servizio Edilizia storico monumentale ed immobili comunali, Politiche energetiche e Datore di Lavoro  
è vietata la riproduzione anche parziale del documento

data **Marzo 2023**

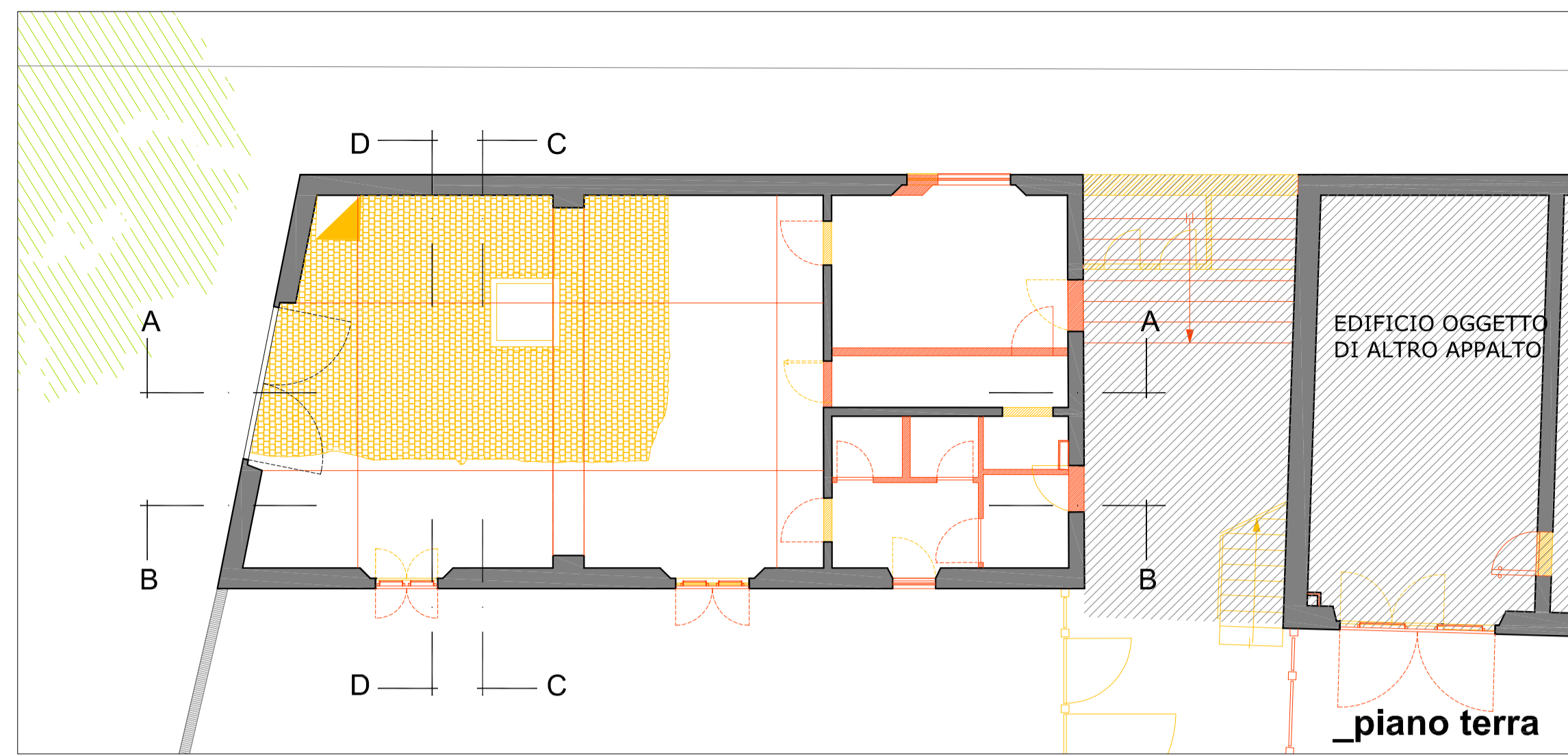

\_piano terra

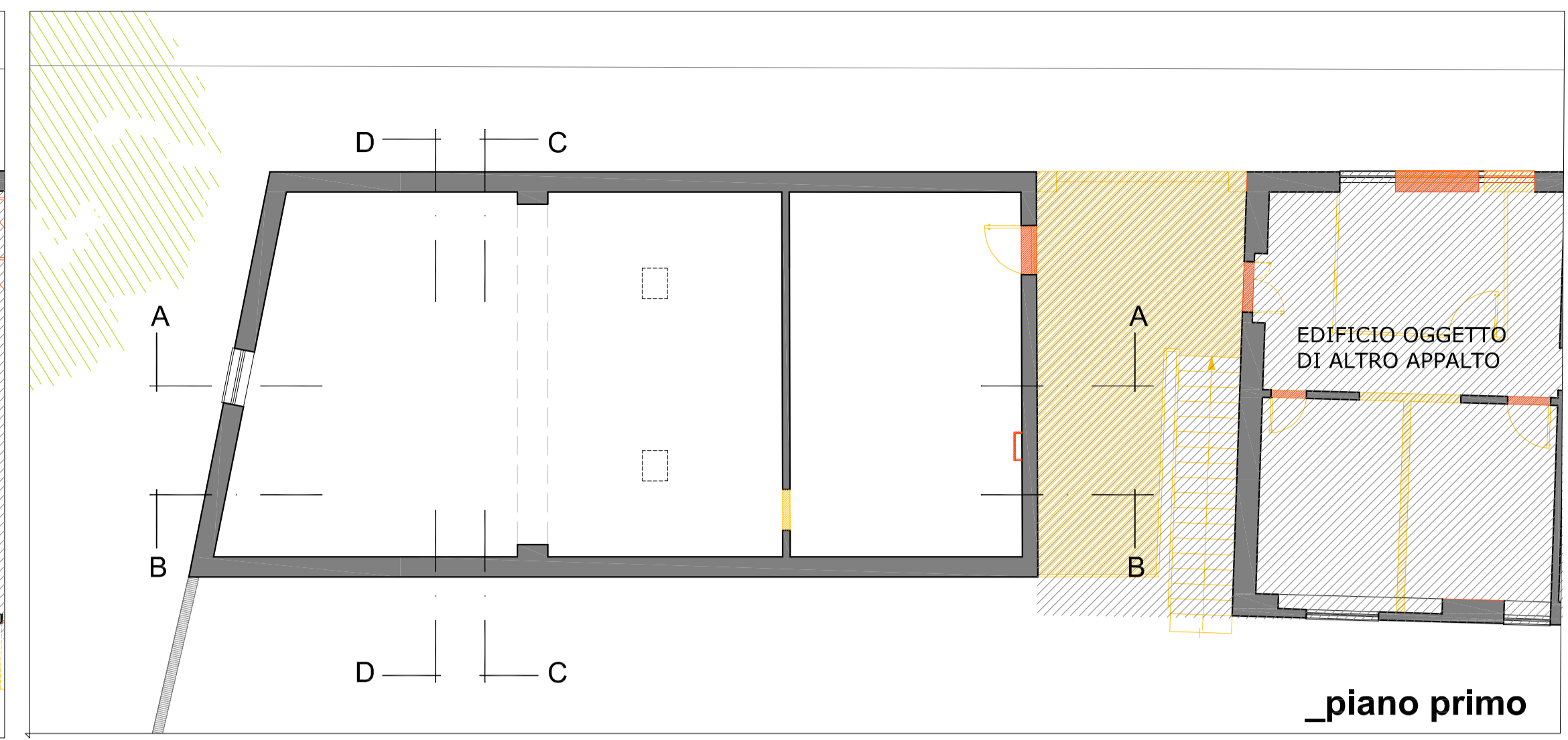

\_piano primo

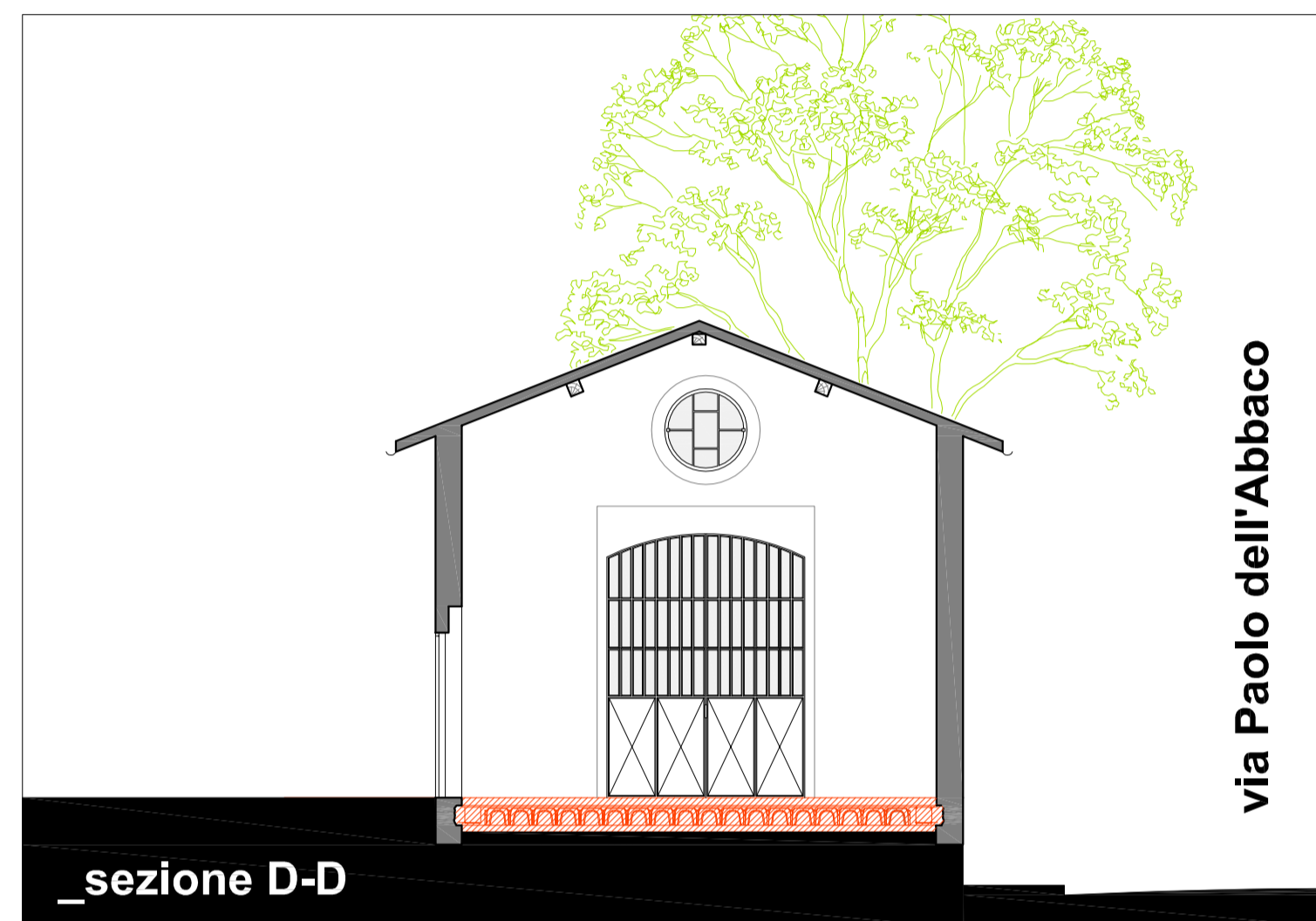

\_sezione D-D

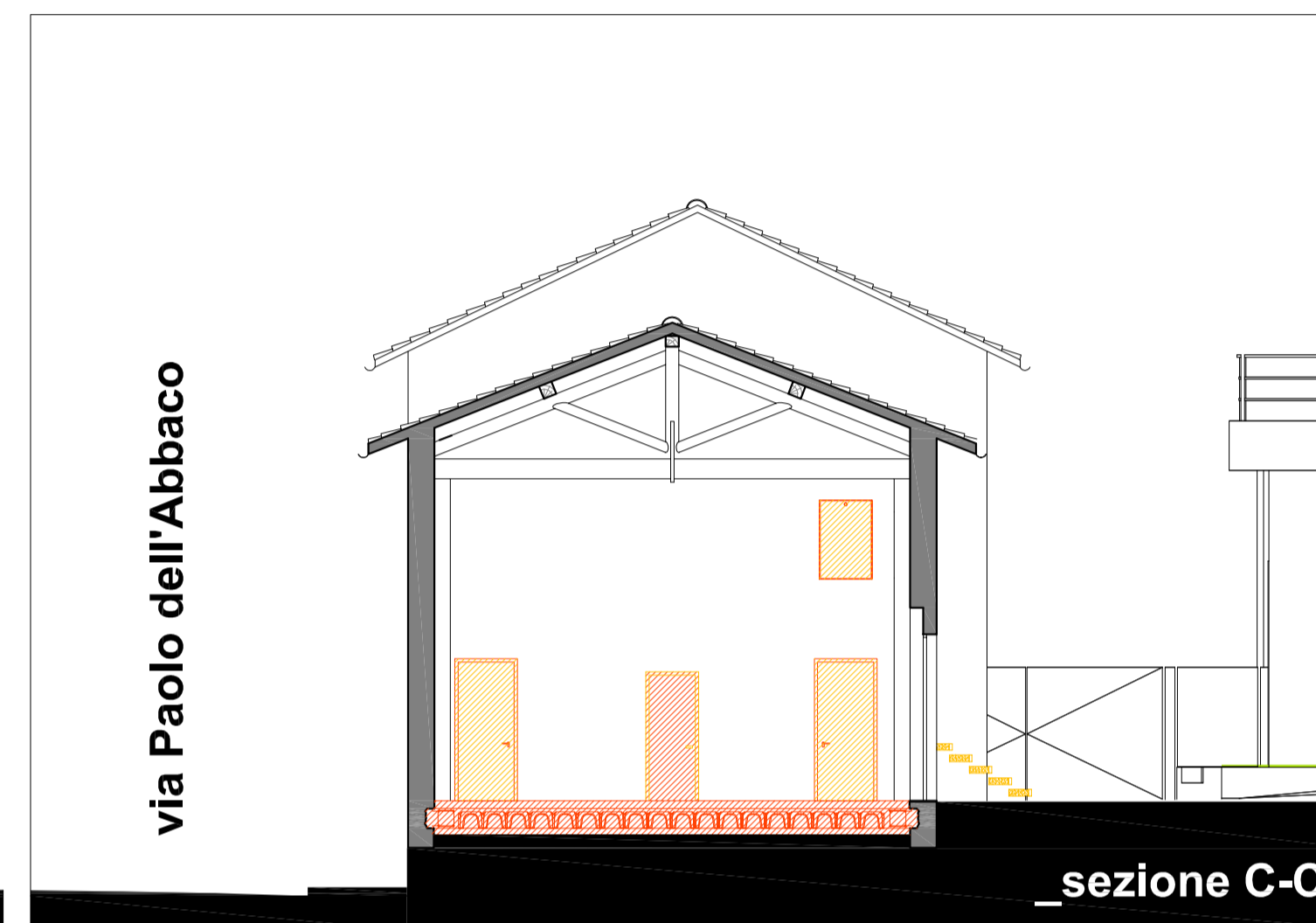

\_sezione C-C



\_prospetto lato Piazza Macelli

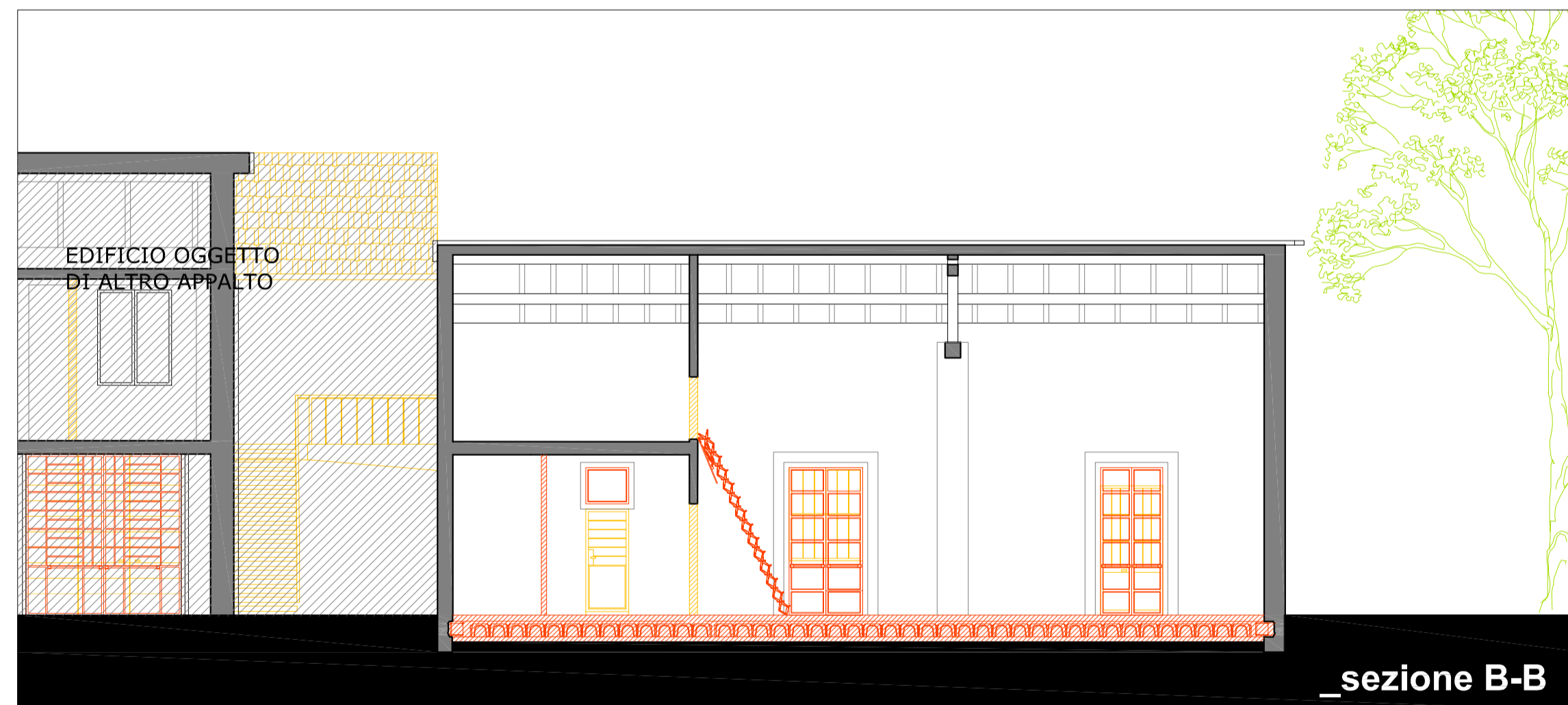

\_sezione B-B

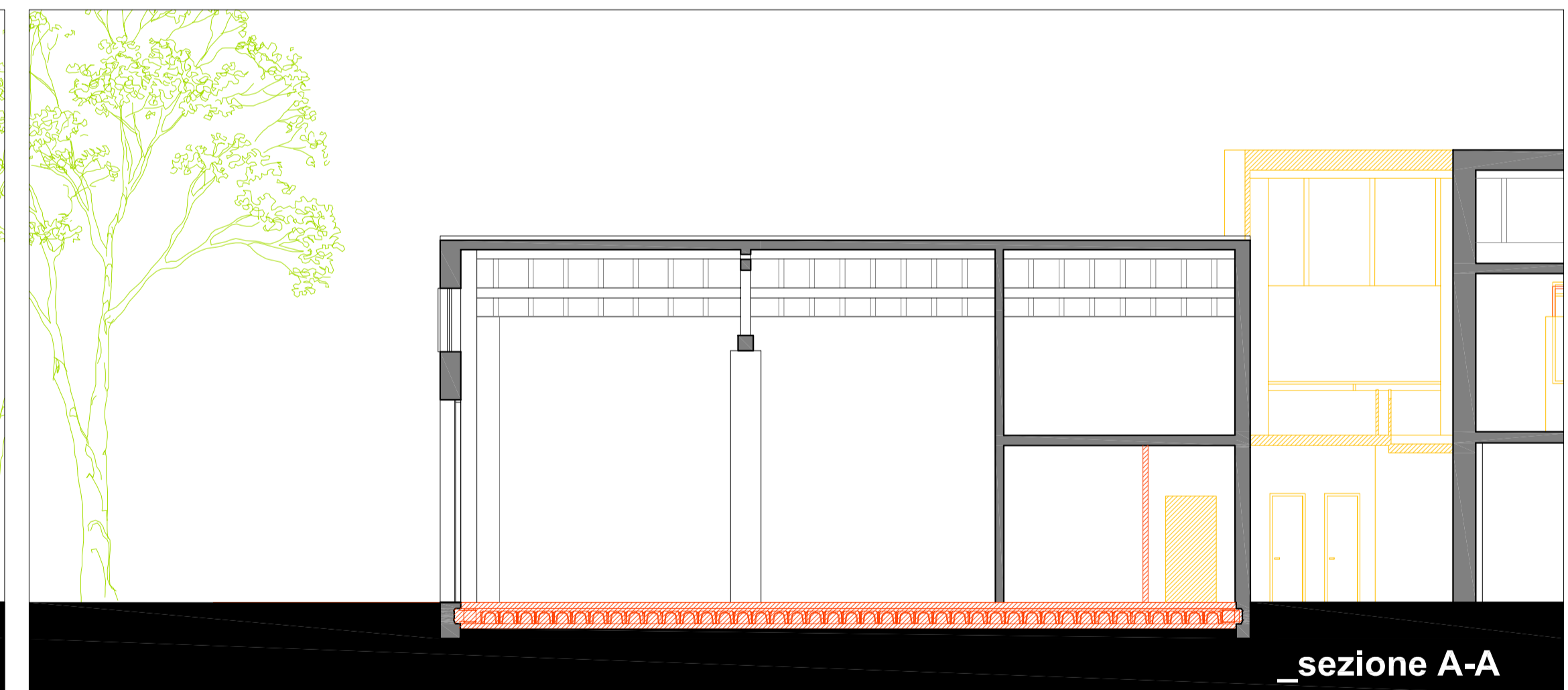

\_sezione A-A

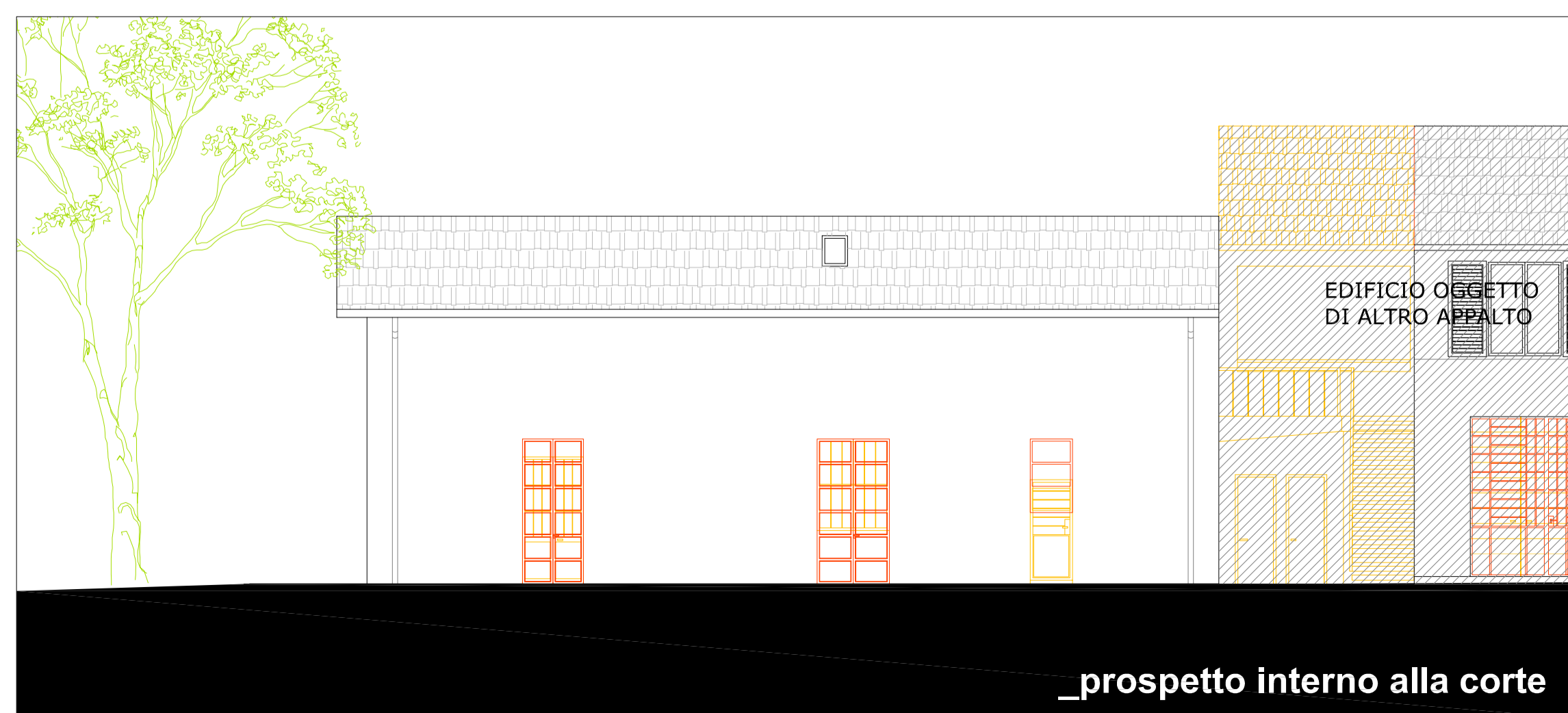

\_prospetto interno alla corte

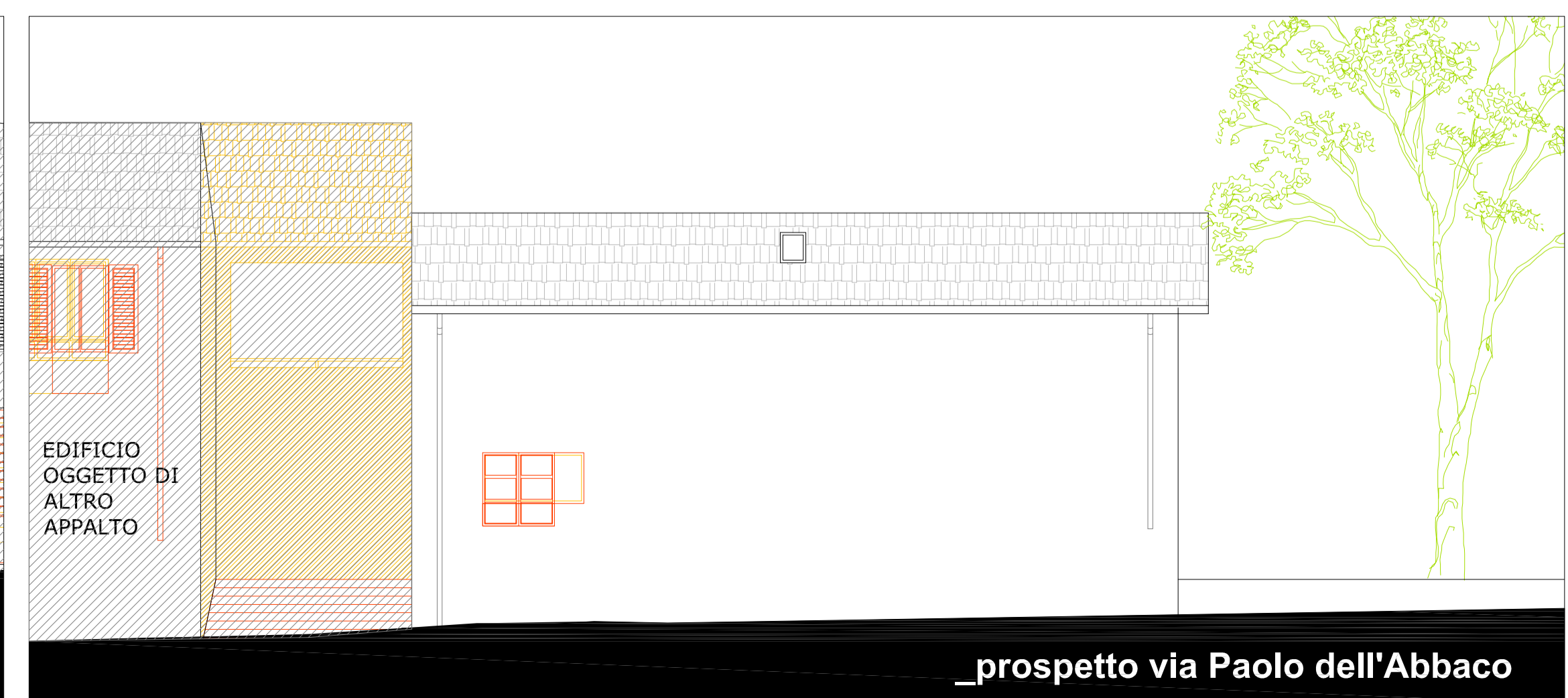

\_prospetto via Paolo dell'Abbaco

Firmato da:

**ANTONIO SILVESTRI**

codice fiscale SLVNTN66R11A783F

num.serie: 3822830846754729415

emesso da: ArubaPEC EU Qualified Certificates CA G1

valido dal 21/02/2022 al 21/01/2025