

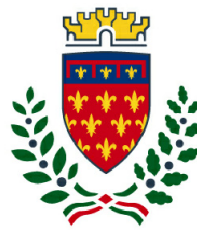

Finanziato
dall'Unione europea
NextGenerationEU



comune di
PRATO
Codice Fiscale: 84006890481

Progetto

OFFICINA GIOVANI - RECUPERO EX STALLE _ PIAZZA DEI MACELLI 4

CUP

C33D21002870004

Titolo

Piano di disassemblaggio e demolizione selettiva

Fase

Progetto Esecutivo

Servizio	Servizio Edilizia storico monumentale e immobili comunali, Politiche energetiche e Datore di Lavoro
Dirigente del servizio	Arch. Francesco Caporaso
Responsabile Unico del Procedimento	Arch. Antonio Silvestri

Progettisti delle opere architettoniche

Arch. Antonio Silvestri - Comune di Prato
Arch. Elena Vitali - Comune di Prato

Progettista delle opere strutturali

Ing. Francesco Sanzo - Comune di Prato

Coordinatore alla sicurezza in fase di progettazione

Arch. Luca Erbaggio

Progettista delle opere meccaniche e valutazioni acustiche

Ing. Roberto Ferrara

Progettista delle opere elettriche e prevenzione incendi

Studio Greenhaus - PI Gian Luca Sani

Legenda codici

- A** - opere architettoniche
- E** - impianti elettrici
- M** - impianti meccanici
- S** - opere strutturali
- Ai** - prevenzione incendi
- Ac** - valutazioni acustiche
- Sic** - sicurezza



Tavola: **R - DIS**

Scala: **--**

Spazio riservato agli uffici:

Comune di Prato

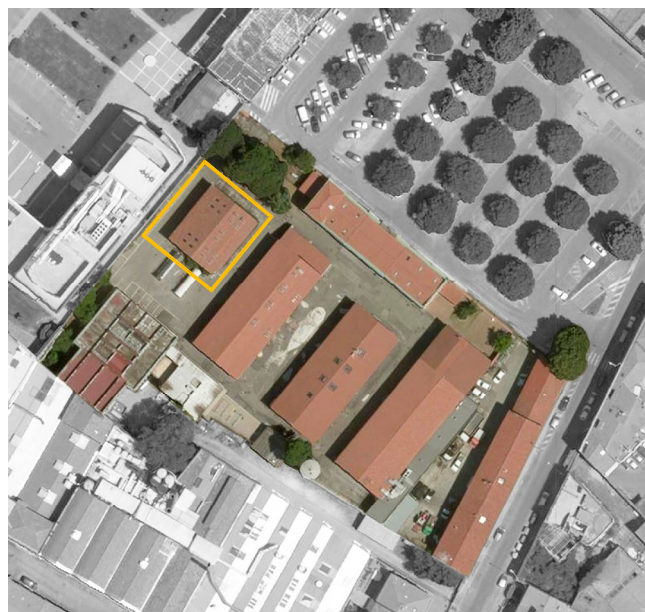
pag. 1

DISASSEMBLAGGIO E FINE VITA ELENCO COMPONENTI EDILIZI E MATERIALI RICICLABILI O RIUTILIZZABILI

(punto 2.4.14 dell' Allegato del DM. 23 giugno 2022)

OGGETTO: OFFICINA GIOVANI - RECUPERO EX STALLE - PIAZZA DEI MACELLI 4
CUP C33D21002870004

COMMITTENTE: Comune di Prato - Servizio edilizia storico monumentale e immobili
comunali

OFFICINA GIOVANI - RECUPERO DEL BLOCCO EX STALLE - PIAZZA DEI MACELLI 4

TARIFFA	DESCRIZIONE DELL'ARTICOLO	Quantità	PESO unitario Kg/U.M.	PESO TOTALE 1000xKg	ateria RICICLABIL , RIUTILIZZABILE		St.	
					%	PESO 1000xKg		
08.03.0010.002	CANNE DI ESALAZIONE IN CEMENTO VIBROCOMPRESSO A PARETE SEMPLICE. Della dimensione interna cm 20x20.	Riciclabile Voce Nr.53	4,50		0,189			NO
		SOMMANO m	4,50	42,000	0,189	100,00	0,189	
08.03.0040.001	TORRINO O CAMINO PER CANNE DI ESALAZIONE SEMPLICI E A DOPPIA PARETE. Delle dimensioni interne di cm 20x20.	Riciclabile Voce Nr.54	3,00		0,063			NO
		SOMMANO cad	3,00	21,000	0,063	100,00	0,063	
15.05.0260.006	POZZETTO IN CEMENTO O IN RESINA. In cemento 600 x 600 mm.	Riciclabile Voce Nr.80	2,00		0,560			NO
		SOMMANO cad	2,00	280,000	0,560	100,00	0,560	
16.02.0070.004	ACCESSORI PER PORTE TAGLIAFUOCO. Maniglione antipanico tipo Push.	Riutilizzabile Voce Nr.25	6,00		0,015			NO
		SOMMANO cad	6,00	2,500	0,015	100,00	0,015	
A - 008.209.1	Pannello isolante in polistirene espanso estruso XPS	Riciclabile Voce Nr.16	216,63		0,624			NO
		SOMMANO mq	216,63	2,880	0,624	100,00	0,624	
A - 012.022.1	Intonaco civile CAM per interni per superfici verticali e orizzontali	Riciclabile Voce Nr.21	242,05		7,262			NO
		SOMMANO mq	242,05	30,000	7,262	100,00	7,262	
A - 013.320.1	Cavedio tecnico in cartongesso - tipologia A	Riciclabile Voce Nr.28	12,83		0,192			NO
		SOMMANO mq	12,83	15,000	0,192	80,00	0,154	
A - 016.010	Pavimento industriale	Riciclabile Voce Nr.22	176,38		42,331			SI
		SOMMANO mq	176,38	240,000	42,331	100,00	42,331	
A - 032.510.1	Fori di areazione solaio	Riciclabile Voce Nr.18	6,00		0,027			NO
		SOMMANO cad	6,00	4,500	0,027	30,00	0,008	
S - 15	Realizzazione di cordolo	Riciclabile Voce Nr.4	16,07		38,568			SI
		SOMMANO mc	16,07	2400,000	38,568	100,00	38,568	
TOS23_01.A06. 015.002	Solaio areato con elementi modulari	Riciclabile						

TARIFFA	DESCRIZIONE DELL'ARTICOLO	Quantità	PESO unitario Kg/U.M.	PESO TOTALE 1000xKg	Categoria RICICLABILE , RIUTILIZZABILE		St.	
					%	PESO 1000xKg		
TOS23_01.B03. 001.005	Fornitura e posa in opera di acciaio per cemento armato	Voce Nr.14	165,67		0,944		SI	
		SOMMANO mq	165,67	5,700	0,944	80,00	0,755	
		Riciclabile Voce Nr.13	394,80		0,395		0,395	SI
		SOMMANO kg	394,80	1,000	0,395	100,00	0,395	
TOS23_01.D05. 001.002	Manto di impermeabilizzazione guaina 4 mm per fondazioni	Riciclabile Voce Nr.15	216,63		0,975		NO	
		SOMMANO mq	216,63	4,500	0,975	5,00	0,049	
		Riciclabile Voce Nr.19	157,75		4,733		4,733	NO
		SOMMANO mq	157,75	30,000	4,733	100,00	4,733	
TOS23_01.F06.0 10.002	Fornitura e posa in opera di pozzetti prefabbricati in c. ... iore a cm. 10. pozzetto dimensioni esterne 40 x 40 x 40 cm	Riciclabile Voce Nr.52	4,00		0,324		NO	
		SOMMANO cad	4,00	81,000	0,324	100,00	0,324	
		Riciclabile Voce Nr.12	11,14		24,508		24,508	SI
		SOMMANO mc	11,14	2200,00 0	24,508	100,00	24,508	
TOS23_02.B10. 004.002	Consolidamento di struttura muraria in pietra eseguita con scapoli	Riciclabile Voce Nr.8	0,22		0,374		SI	
		SOMMANO m³	0,22	1700,00 0	0,374	85,00	0,318	
		Riciclabile Voce Nr.10	5,15		0,155		0,155	NO
		SOMMANO mq	5,15	30,000	0,155	100,00	0,155	
TOS23_02.E06.0 02.001	Rifacimento e/o ripresa di fasce marcapiano per spessore in aggetto fino a 3 cm	Riciclabile Voce Nr.11	3,36		0,101		NO	
		SOMMANO mq	3,36	30,000	0,101	100,00	0,101	
		Riciclabile Voce Nr.20	3,60		0,108		0,108	NO
		SOMMANO mq	3,60	30,000	0,108	100,00	0,108	
TOS23_02CAM. B07.005.002	Muratura in mattoni pieni per piedritto arco	Riciclabile Voce Nr.17	1,19		2,023		SI	

Firmato da:

ANTONIO SILVESTRI

codice fiscale SLVNTN66R11A783F

num.serie: 3822830846754729415

emesso da: ArubaPEC EU Qualified Certificates CA G1

valido dal 21/02/2022 al 21/01/2025