

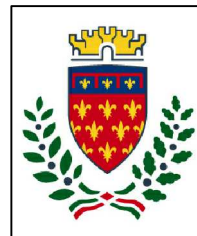

Finanziato
dall'Unione europea
NextGenerationEU



comune di
PRATO
Codice Fiscale: 84006890481

Progetto

"Interventi per la resilienza, la valorizzazione del territorio e l'efficienza energetica dei Comuni - M2C4
- Investimento 2.2" - PH356_1B - Interventi di manutenzione straordinaria e messa in sicurezza strade
- Lotto 1B

CUP

C37H20001000001

Titolo

Particolari costruttivi

Fase

Progetto Esecutivo (PHPE)

| | |
|-------------------------------------|---|
| Servizio | Servizio Mobilità e Infrastrutture |
| Dirigente del servizio | Arch. Riccardo Pallini |
| Responsabile Unico del Procedimento | Geom. Gerarda Del Reno |

Progettisti

Ing. Marco Nuti - Comune di Prato
Ing. Erika Bartoletti - Comune di Prato
Arch. Sabrina Tozzini - Comune di Prato
Arch. Barbara Giovacchini - Comune di Prato
Geom. Enzo Sensi - Comune di Prato
Geom. Simone Donati - Comune di Prato
Geom. Massimo Falcini - Comune di Prato

Coordinatore alla sicurezza in fase di progettazione

Arch. Barbara Giovacchini - Comune di Prato

Elaborato: PHPE_01

Scala: ---

Spazio riservato agli uffici:

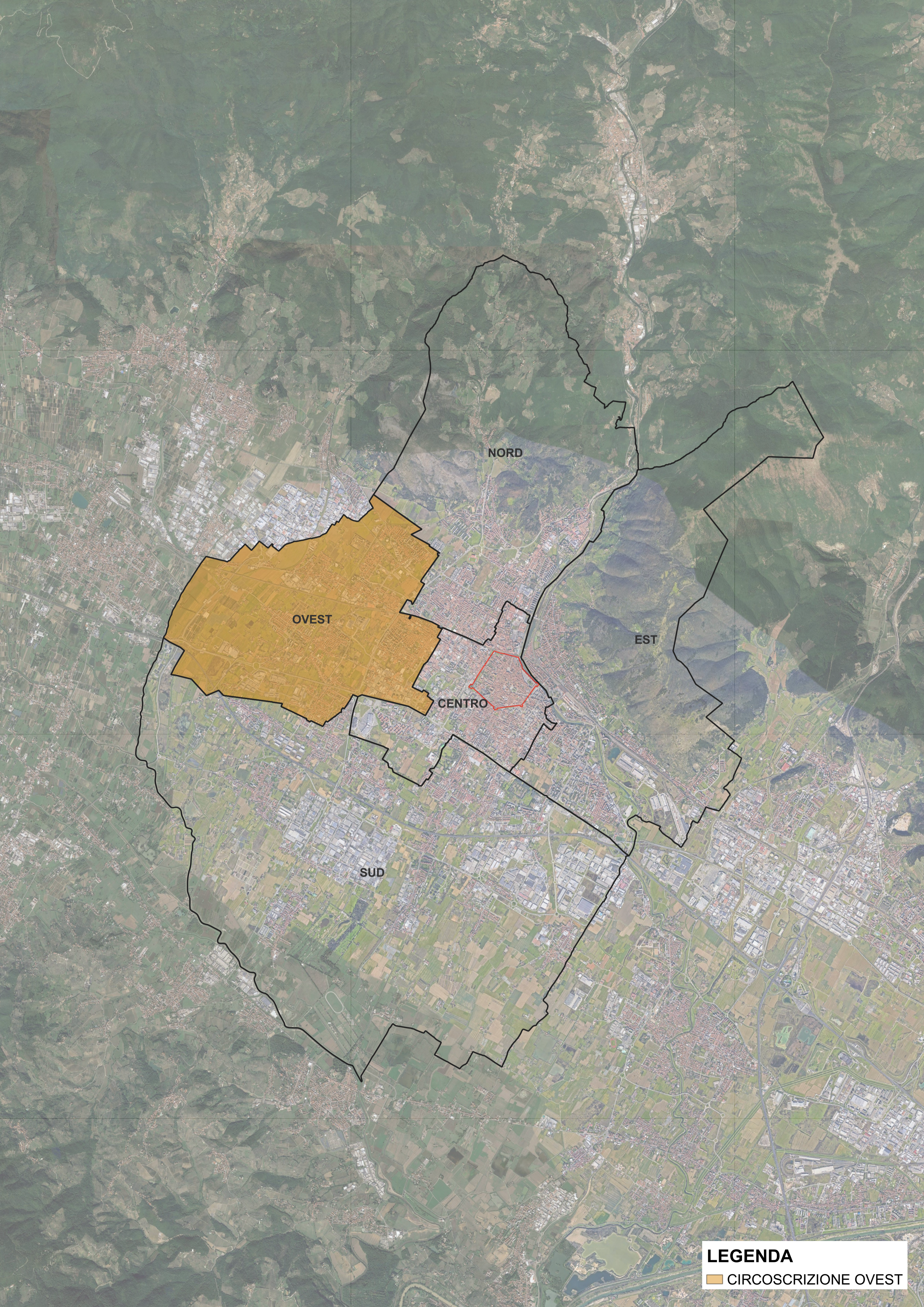

OVEST

NORD

EST

CENTRO

SUD

LEGENDA

 CIRCOSCRIZIONE OVEST

PARTICOLARE SEZIONE STRADALE AREA SOSTA

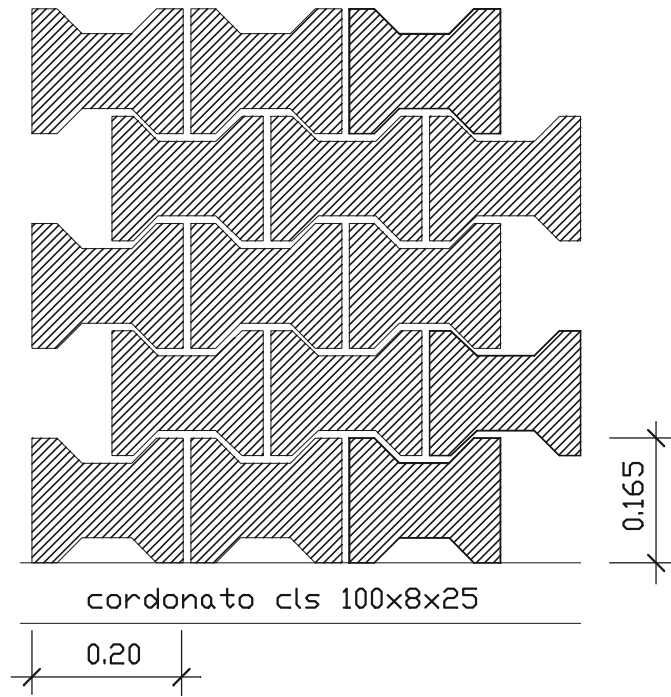

Autobloccanti cls
Sottofondo in sabbia
o graniglia

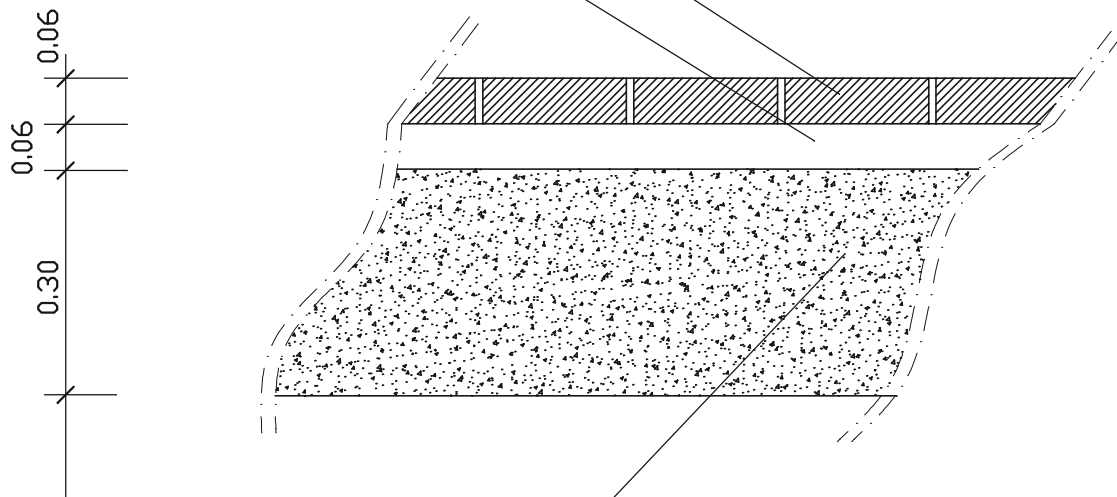

Fondazione stradale in misto

PARTICOLARE SEZIONE STRADALE TIPO

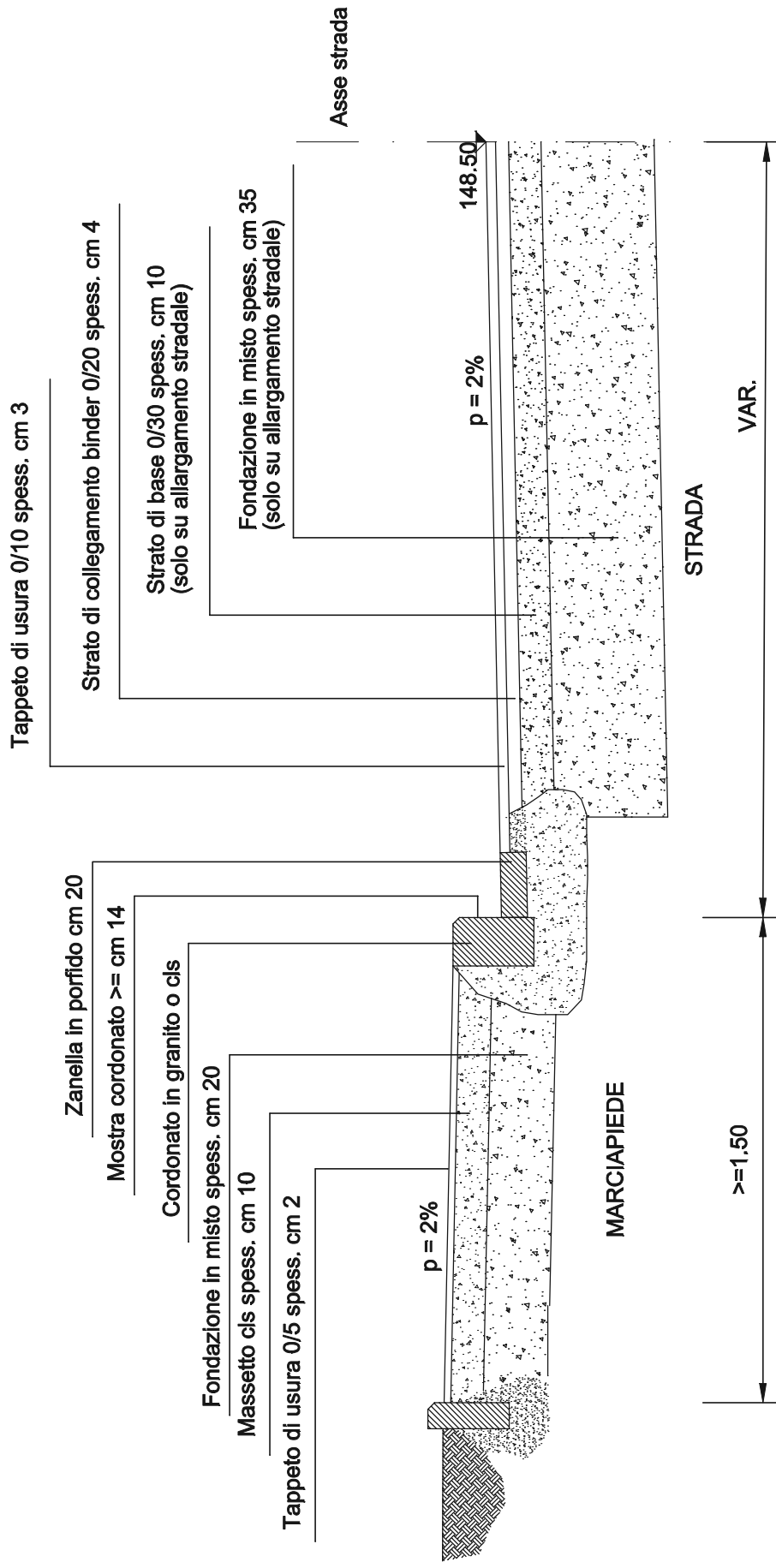

PARTICOLARE SEZIONE STRADALE FOGNATURA

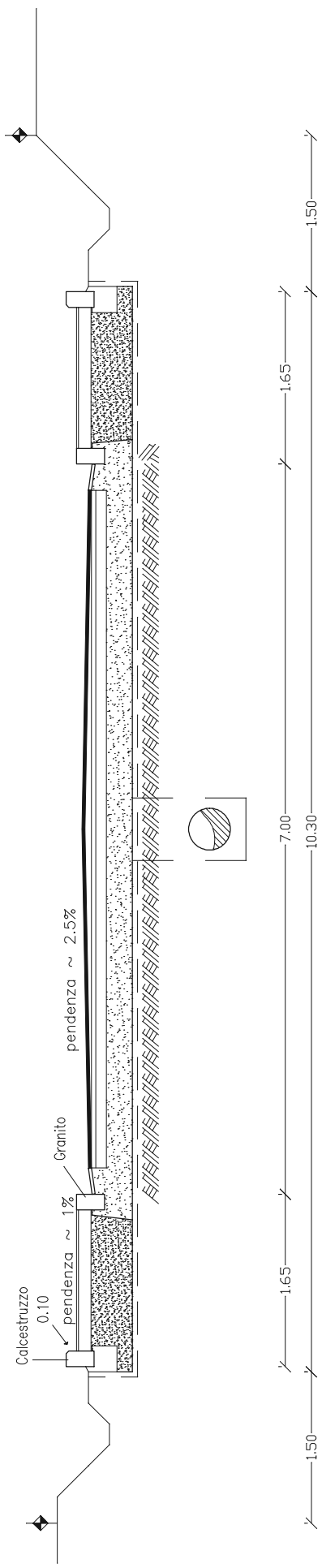

PARTICOLARE SEZIONE SMALTIMENTO ACQUE METEORICHE

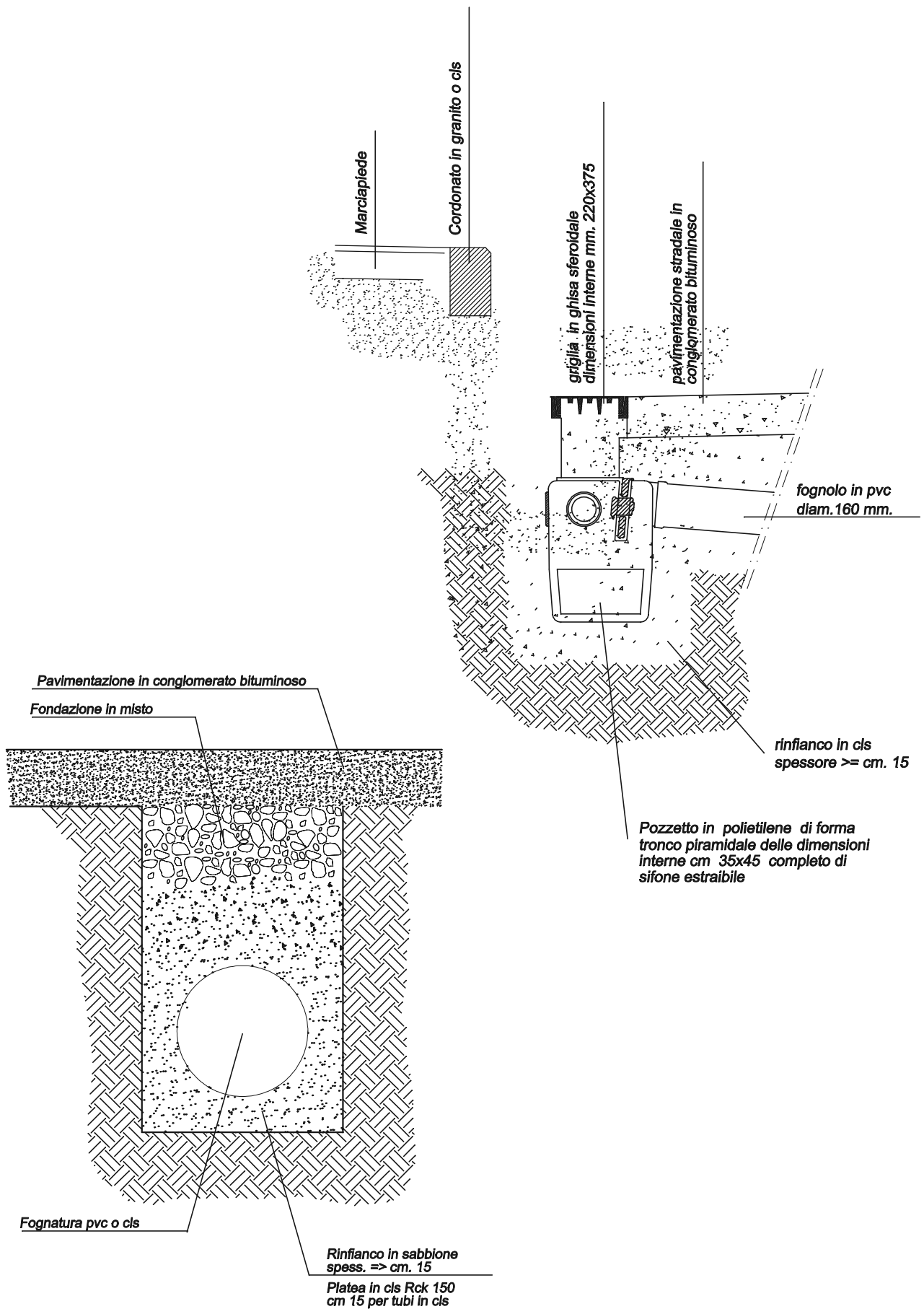

Firmato da:

Gerarda Del Reno

codice fiscale DLRGRD59D41A509G

num.serie: 613960303214562621

emesso da: ArubaPEC EU Qualified Certificates CA G1

valido dal 06/12/2022 al 06/12/2025