

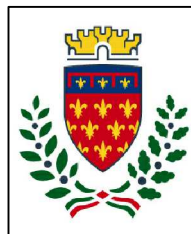

Finanziato  
dall'Unione europea  
NextGenerationEU



comune di  
**PRATO**  
Codice Fiscale: 84006890481

## Progetto

"Interventi per la resilienza, la valorizzazione del territorio e l'efficienza energetica dei Comuni - M2C4 - Investimento 2.2" - PH356\_1A - Interventi di manutenzione straordinaria e messa in sicurezza strade - Lotto 1A

## CUP

**C37H20001000001**

## Titolo

**Particolari costruttivi**

## Fase

**Progetto Esecutivo (PHPE)**

Servizio	<b>Servizio Mobilità e Infrastrutture</b>
Dirigente del servizio	<b>Arch. Riccardo Pallini</b>
Responsabile Unico del Procedimento	<b>Geom. Gerarda Del Reno</b>

## Progettisti

**Ing. Marco Nuti - Comune di Prato**  
**Ing. Erika Bartoletti - Comune di Prato**  
**Arch. Sabrina Tozzini - Comune di Prato**  
**Arch. Barbara Giovacchini - Comune di Prato**  
**Geom. Enzo Sensi - Comune di Prato**  
**Geom. Simone Donati - Comune di Prato**  
**Geom. Massimo Falcini - Comune di Prato**

Coordinatore alla sicurezza in fase di progettazione  
**Arch. Barbara Giovacchini - Comune di Prato**

Elaborato: PHPE_01
Scala: ---
Spazio riservato agli uffici:

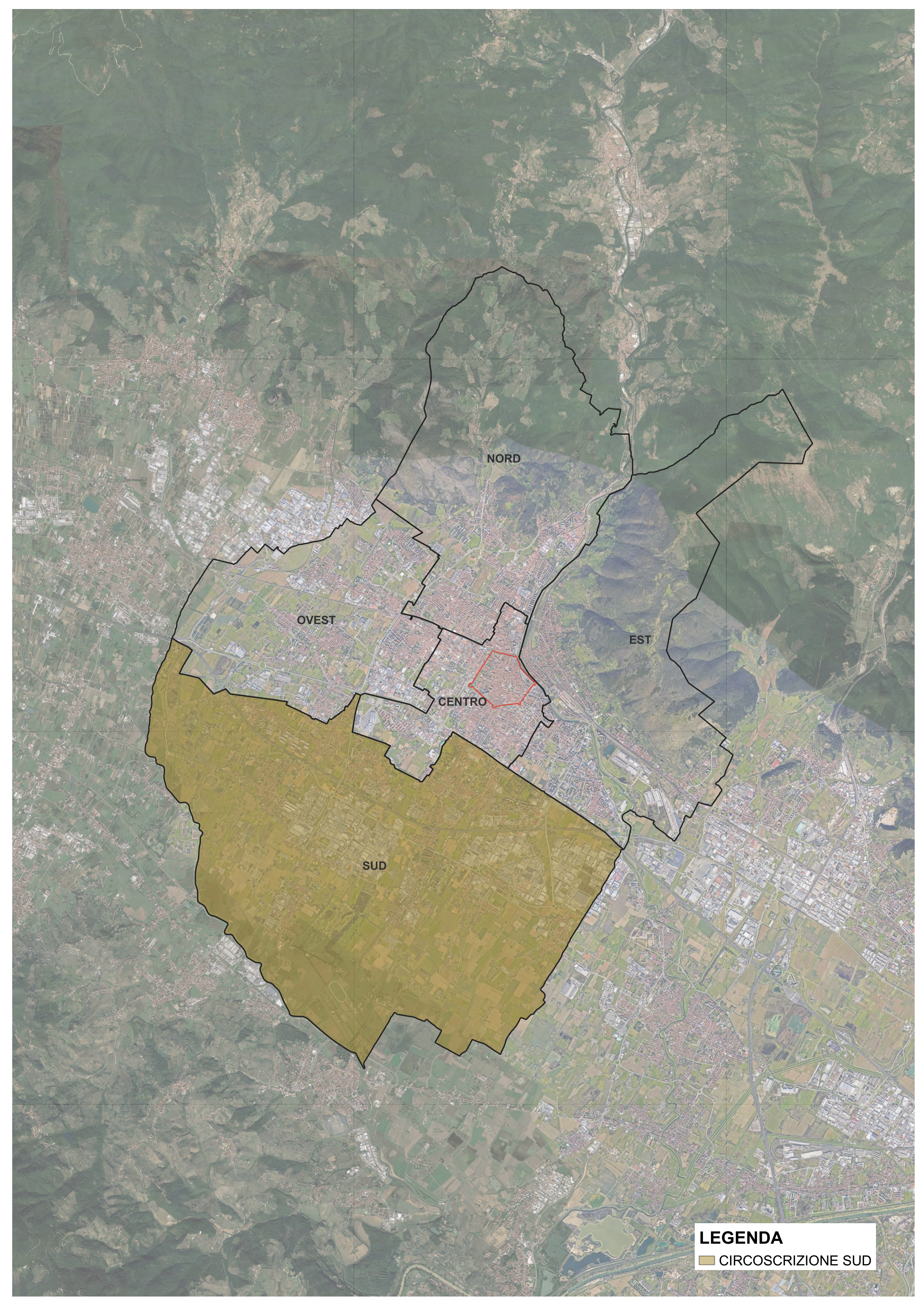

NORD

OVEST

EST

CENTRO

SUD

**LEGENDA**  
■ CIRCOSCRIZIONE SUD

PARTICOLARE SEZIONE STRADALE AREA SOSTA

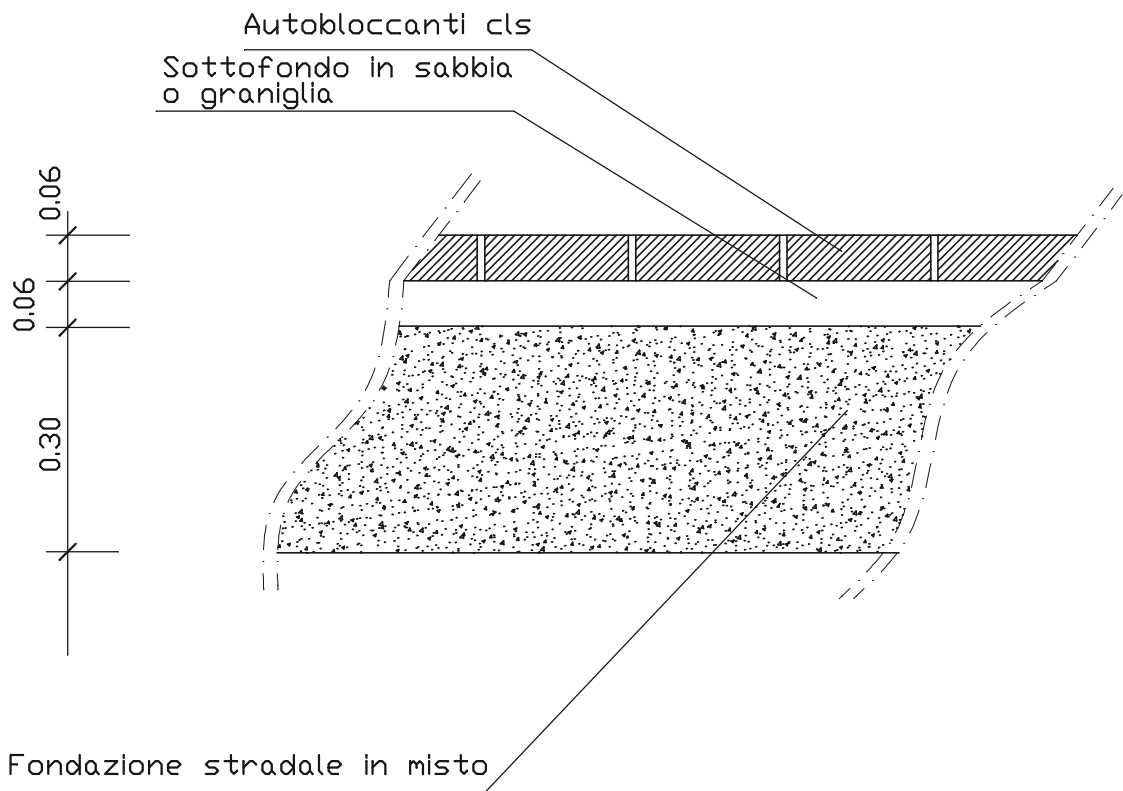
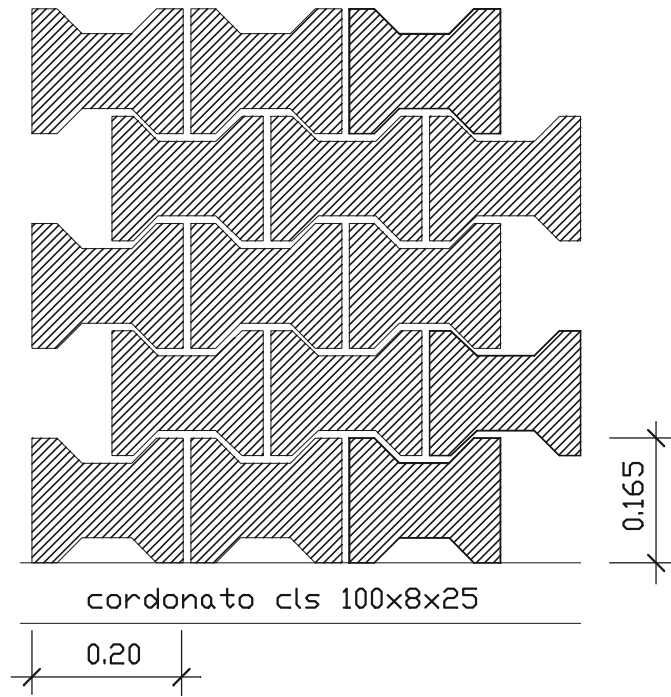

# PARTICOLARE SEZIONE STRADALE TIPO

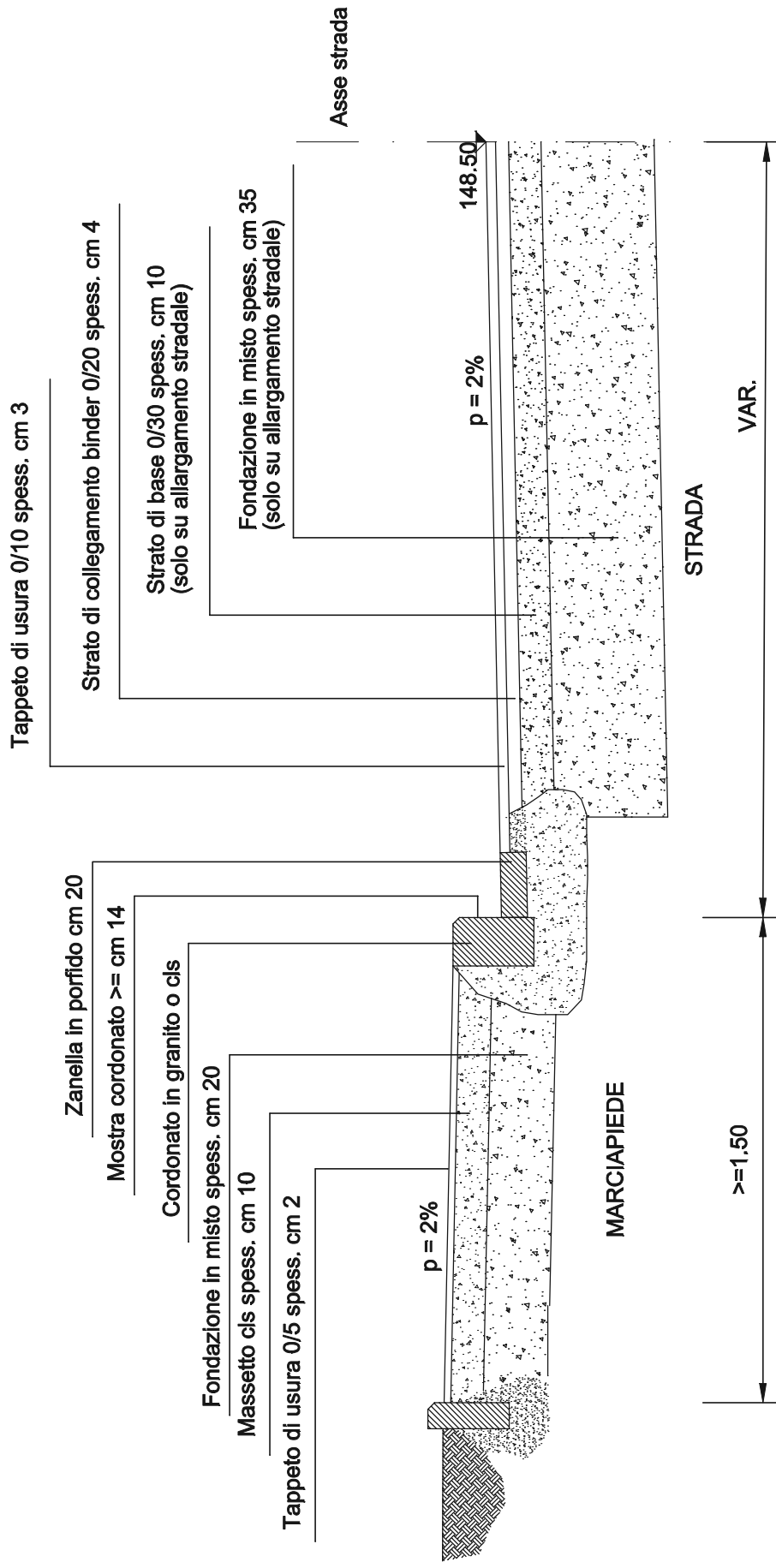

# PARTICOLARE SEZIONE STRADALE FOGNATURA

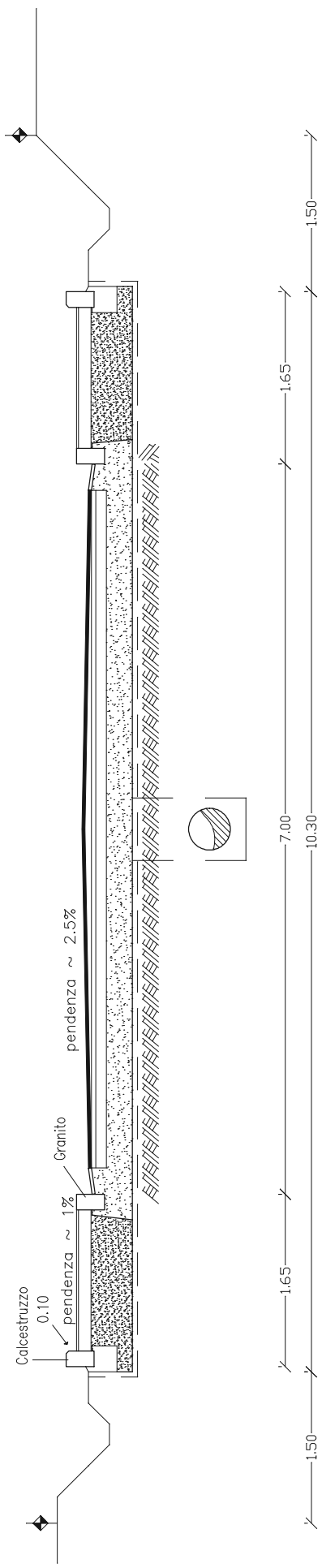

PARTICOLARE SEZIONE SMALTIMENTO ACQUE METEORICHE

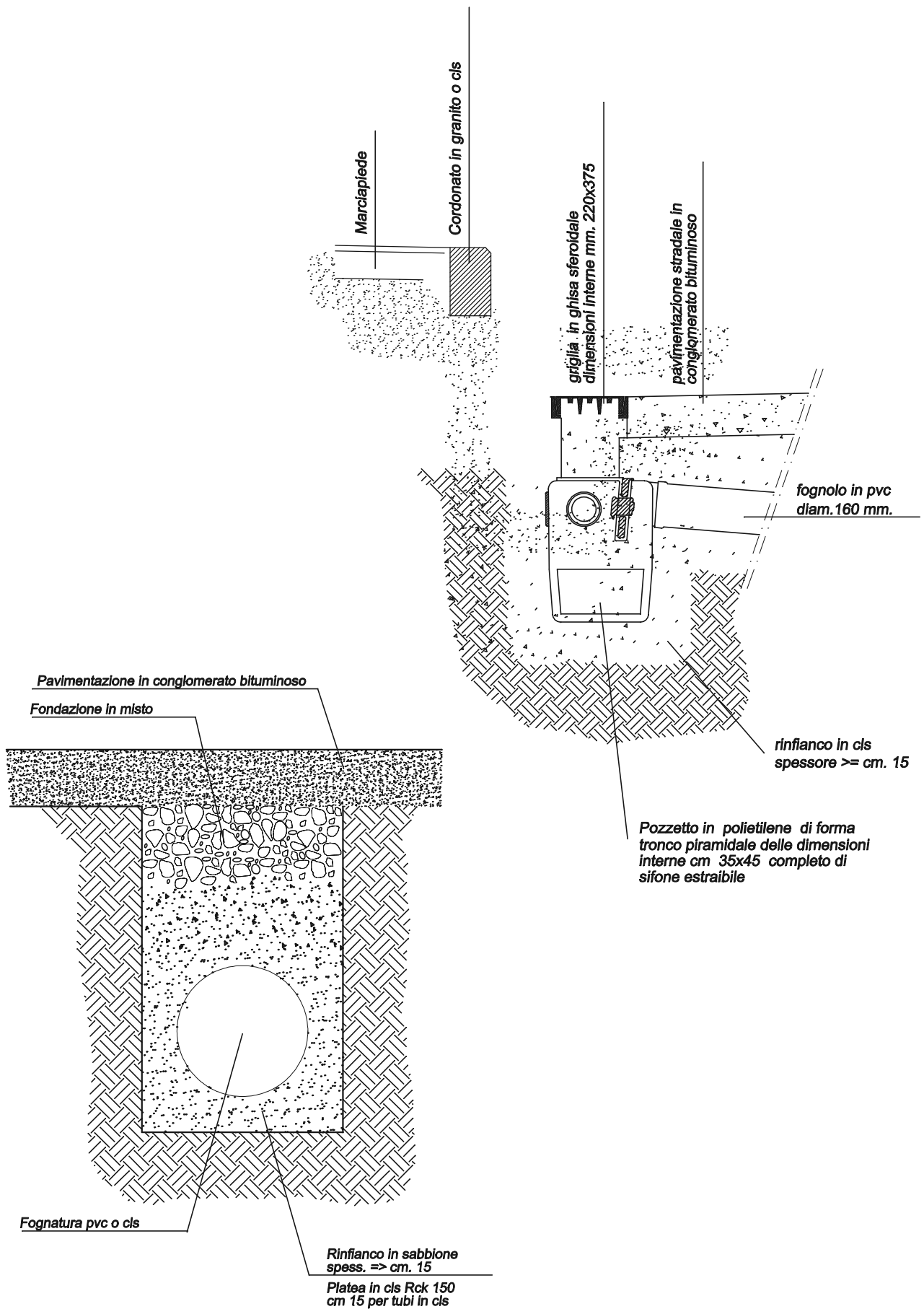

Firmato da:

**Gerarda Del Reno**

codice fiscale DLRGRD59D41A509G

num.serie: 613960303214562621

emesso da: ArubaPEC EU Qualified Certificates CA G1

valido dal 06/12/2022 al 06/12/2025