



Finanziato
dall'Unione europea
NextGenerationEU



Prato
Forest
City
Comune di
PRATO
Codice Fiscale: 04090990481

Progetto
PNRR - MISSIONE 5 - INCLUSIONE E COESIONE - COMPONENTE 2 - INVESTIMENTO 2.1 "INVESTIMENTI IN PROGETTI DI RIGENERAZIONE URBANA, VOLTI A RIDURRE SITUAZIONI DI EMARGINAZIONE E DEGRADO SOCIALE FINANZIATO DALL'UNIONE EUROPEA - NEXT GENERATION EU - PROGETTO DI RIGENERAZIONE URBANA RELATIVO A "RIQUALIFICAZIONE VERDE SCOLASTICO PER ATTIVITA' DIDATTICA OPEN AIR"

CUP
C37H21001480001

Titolo
Elaborati grafici stato di fatto

Fase
Progetto Esecutivo

| | |
|-------------------------------------|--|
| Servizio | Servizio Urbanistica, Transizione Ecologica e Protezione Civile |
| Dirigente del servizio | Arch. Pamela Bracciotti |
| Responsabile Unico del Procedimento | Arch. Michela Brachi |

Progettisti delle opere architettoniche
Arch. Massimo Fabbri - Ing. Alessandro Pazzagli

Collaborazione
Arch. Martina Melani - Arch. Gianni Balloni

Forestazione urbana
Dott. Agr. Paolo Bellocci - Arch. Antonella Perretta

Coordinatore della sicurezza in fase di progettazione
Geom. Andrea Landi

Progettazione opere strutturali
Ing. Silvia Paoletti

Tecnico rilevatore
Geom. David Cinalli

Studi Geologici
Dott. Geol. Luca Aiazzi

Lotto 6: Elaborato 5/a

Scala: 1:200

© Copyright Comune di Prato - Servizio Urbanistica, Transizione Ecologica e Protezione Civile
è vietata la riproduzione anche parziale del documento

data **Dicembre 2022**

Stato di fatto
scala 1:200

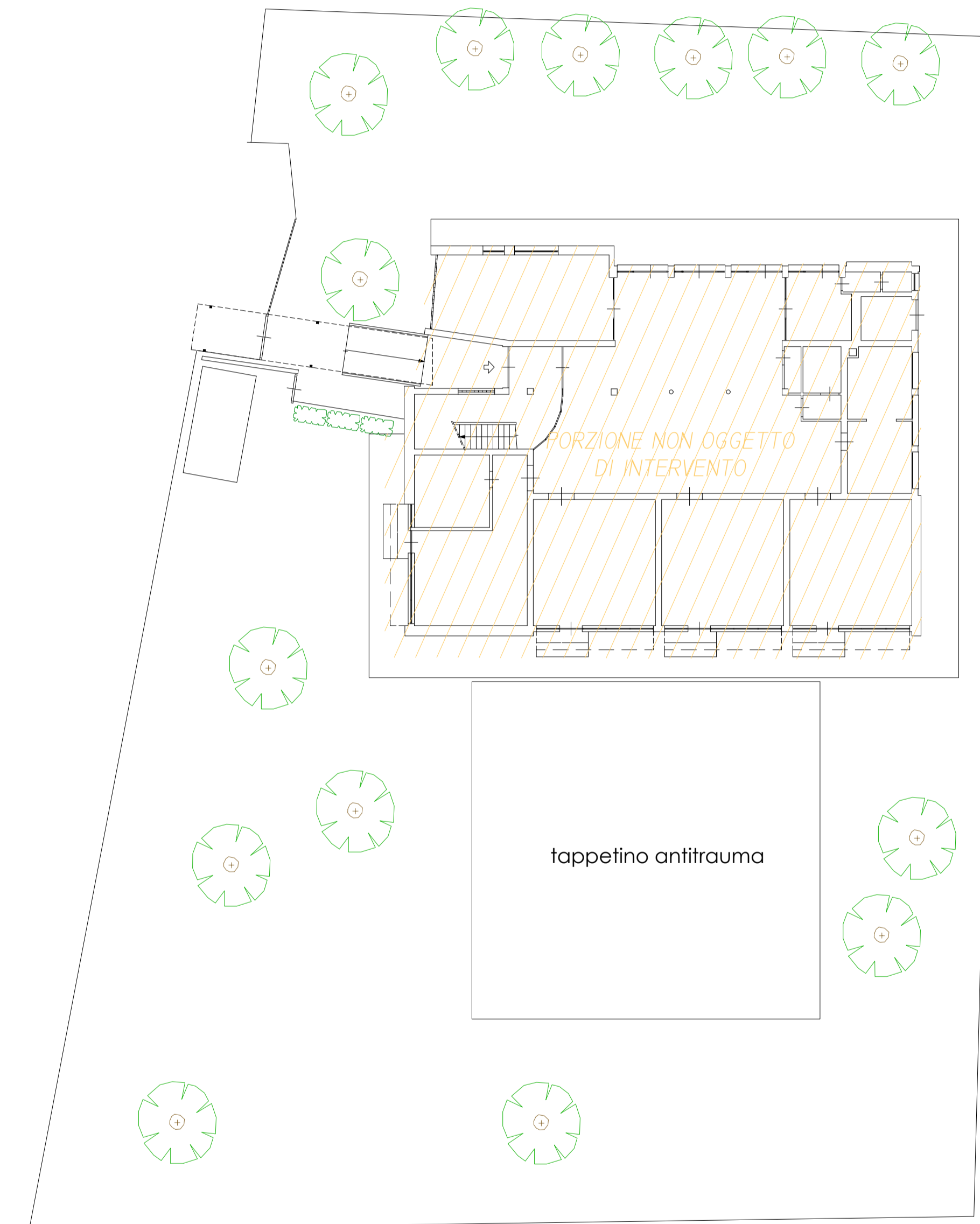
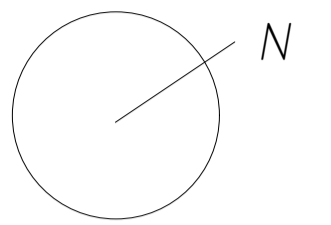

Ortofoto di inquadramento dell'area

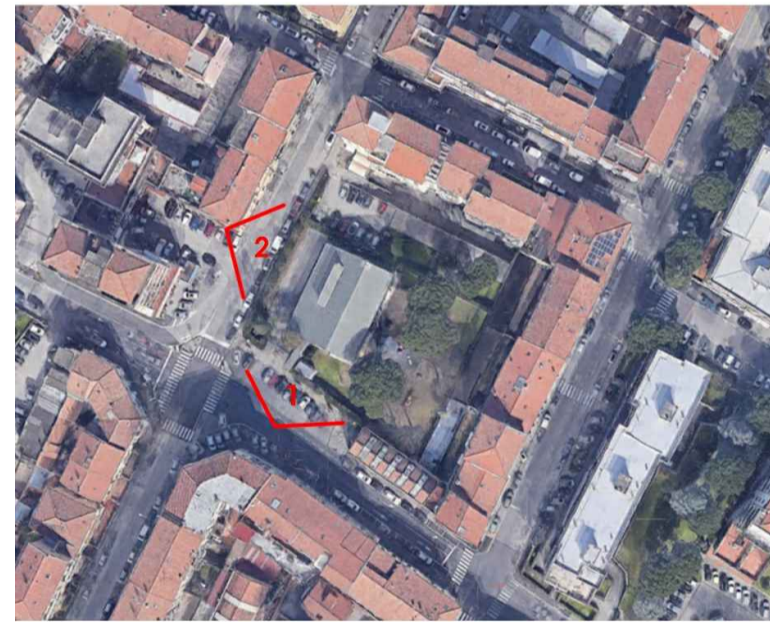

DATI ISTITUTO

Nome scuola: Scuola
Infanzia "Cilianuzzo"
Tipologia: Scuola
Infanzia Statale
(Istituto Comprensivo
Nord)

Indirizzo: Prato,
Via del Cilianuzzo
n 10 (Sacrocuore)

Foto esterne lungostrada



Foto interne



Inquadramento

Firmato da:

MASSIMO FABBRI

codice fiscale FBBMSM72C05G999O

num.serie: 8933268798006237344

emesso da: ArubaPEC EU Qualified Certificates CA G1

valido dal 19/02/2022 al 11/12/2023

PAZZAGLI ALESSANDRO

codice fiscale PZZLSN83C13G843C

num.serie: 68823011592129230538109711817092617352

emesso da: ArubaPEC S.p.A. NG CA 3

valido dal 19/11/2020 al 20/11/2023