

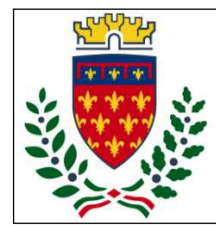

Finanziato dall'Unione europea NextGenerationEU



Prato Forest City  
Comune di PRATO  
Codice Fiscale: 04866090481

PLANIMETRIA GENERALE  
SCALA 1:200

Progetto  
PNRR - MISSIONE 5 - INCLUSIONE E COESIONE - COMPONENTE 2 - INVESTIMENTO 2.1 "INVESTIMENTI IN PROGETTI DI RIGENERAZIONE URBANA, VOLTI A RIDURRE SITUAZIONI DI EMARGINAZIONE E DEGRADO SOCIALE FINANZIATO DALL'UNIONE EUROPEA - NEXT GENERATION EU - PROGETTO DI RIGENERAZIONE URBANA RELATIVO A "RIQUALIFICAZIONE VERDE SCOLASTICO PER ATTIVITA' DIDATTICA OPEN AIR"

CUP  
C37H21001480001

Titolo  
Layout di cantiere

Fase  
Progetto Esecutivo

|                                     |  |
|-------------------------------------|--|
| Servizio                            | <b>Servizio Urbanistica, Transizione Ecologica e Protezione Civile</b> |
| Dirigente del servizio              | <b>Arch. Pamela Bracciotti</b>   |
| Responsabile Unico del Procedimento | <b>Arch. Michela Brachi</b>  |

Progettisti delle opere architettoniche  
**Arch. Massimo Fabbrì - Ing. Alessandro Pazzagli**

Collaborazione  
**Arch. Martina Melani - Arch. Gianni Balloni**

Forestazione urbana  
**Dot. Agr. Paolo Ballocci - Arch. Antonella Perretta**

Coordinatore della sicurezza in fase di progettazione  
**Geom. Andrea Landi**

Progettazione opere strutturali  
**Ing. Silvia Paoletti**

Tecnico rilevatore  
**Geom. David Cinalli**

Studi Geologici  
**Dot. Geol. Luca Alazzi**

Lotto 5: Elaborato SIC03-4  
Intervento 4) Nido il Borgo

© Copyright Comune di Prato - Servizio Urbanistica, Transizione Ecologica e Protezione Civile è vietata la riproduzione anche parziale del documento  
data **Dicembre 2022**

LAYOUT AREA DI INTERVENTO

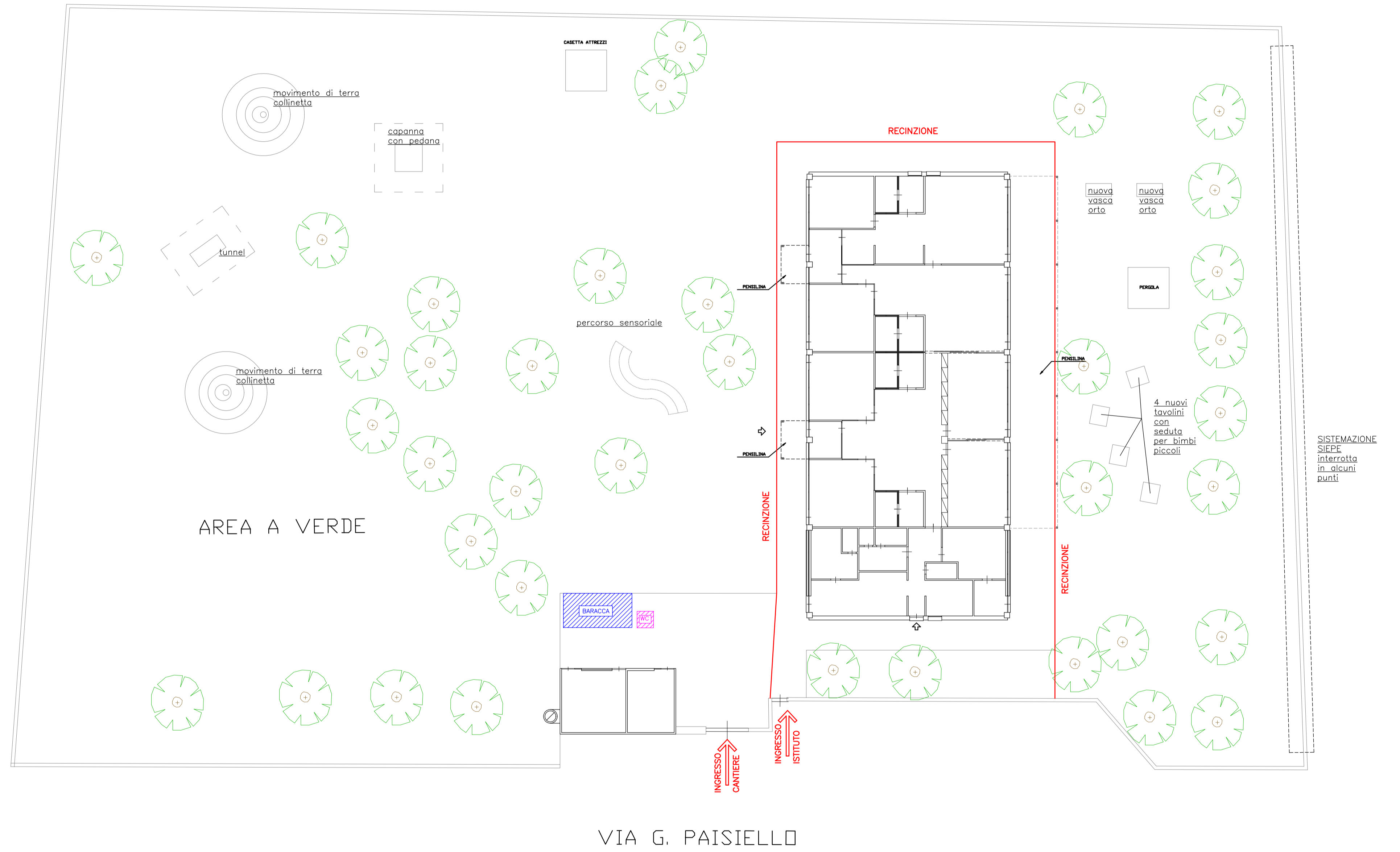

Firmato da:

**LANDI ANDREA**

codice fiscale LNDNDR62B22G999M

num.serie: 87128497450150561229411933852630896305

emesso da: ArubaPEC S.p.A. NG CA 3

valido dal 11/02/2021 al 12/02/2024