



Finanziato dall'Unione europea NextGenerationEU



Progetto
PNRR - MISSIONE 5 - INCLUSIONE E COESIONE - COMPONENTE 2 - INVESTIMENTO 2.1 "INVESTIMENTI IN PROGETTI DI RIGENERAZIONE URBANA, VOLTI A RIDURRE SITUAZIONI DI EMARGINAZIONE E DEGRADO SOCIALE FINANZIATO DALL'UNIONE EUROPEA - NEXT GENERATION EU - PROGETTO DI RIGENERAZIONE URBANA RELATIVO A "RIQUALIFICAZIONE VERDE SCOLASTICO PER ATTIVITA' DIDATTICA OPEN AIR"

CUP
C37H2100148001

Titolo
Elaborati grafici stato di progetto

Fase
Progetto Esecutivo

Servizio	Servizio Urbanistica, Transizione Ecologica e Protezione Civile
Dirigente del servizio	Arch. Pamela Bracciotti
Responsabile Unico del Procedimento	Arch. Michela Brachi

- Progettisti delle opere architettoniche
Arch. Massimo Fabbri - Ing. Alessandro Pazzagli
- Collaborazione
Arch. Martina Melani - Arch. Gianni Balloni
- Forestazione urbana
Dott. Agr. Paolo Bellocci - Arch. Antonella Perretta
- Coordinatore della sicurezza in fase di progettazione
Geom. Andrea Landi
- Progettazione opere strutturali
Ing. Silvia Paoletti
- Tecnico rilevatore
Geom. David Cinalli
- Studi Geologici
Dott. Geol. Luca Aiazzi

Lotto 5: Elaborato 3/b
Scala: 1:200

© Copyright Comune di Prato - Servizio Urbanistica, Transizione Ecologica e Protezione Civile e vieta la riproduzione anche parziale del documento

data **Dicembre 2022**

ABACO ARREDI E FORNITURE

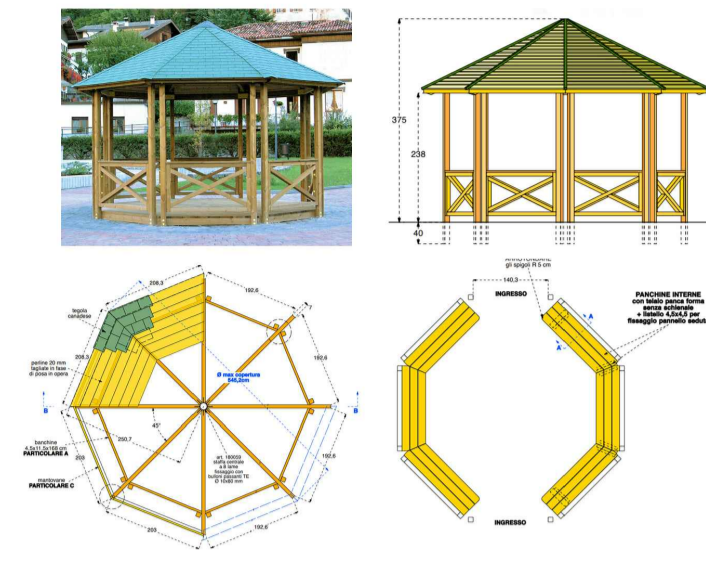

A) GAZEBO OTTAGONALE tipo LEGNOLANDIA
La struttura comprende 16 montanti sezione 9x9cm in legno lamellare, pannelli di tamponamento con profilo fissato ad incastro sezione 7x7 cm, posizionati su 6 pareti e copertura in legno a 8 falde; manto di copertura in tegola canadese colore grigio-verde. Con pavimento e panchine laterali.

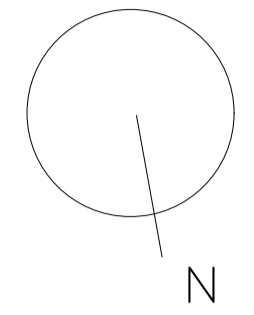

DETTAGLI DI PROGETTO

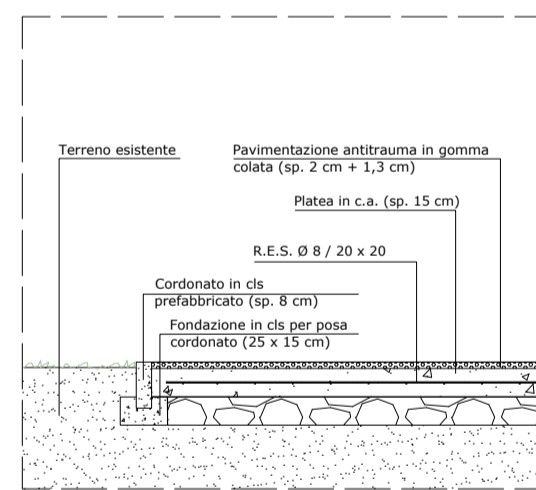

1) PAVIMENTAZIONE ANTITRAUMA stratigrafia con nuova pavimentazione antitrauma in gomma colata
Scala 1:20



Foto dello stato attuale del vecchio tappetino antitrauma

DATI ISTITUTO

Nome scuola: Nido
Le Girandole e
Infanzia Borgo S. Paolo
Tipologia: Nido Comunale
e Scuola Infanzia
Statale (Istituto
Comprensivo Mascagni)

Indirizzo: Prato,
Via di San Paolo
n 149 (San Paolo)

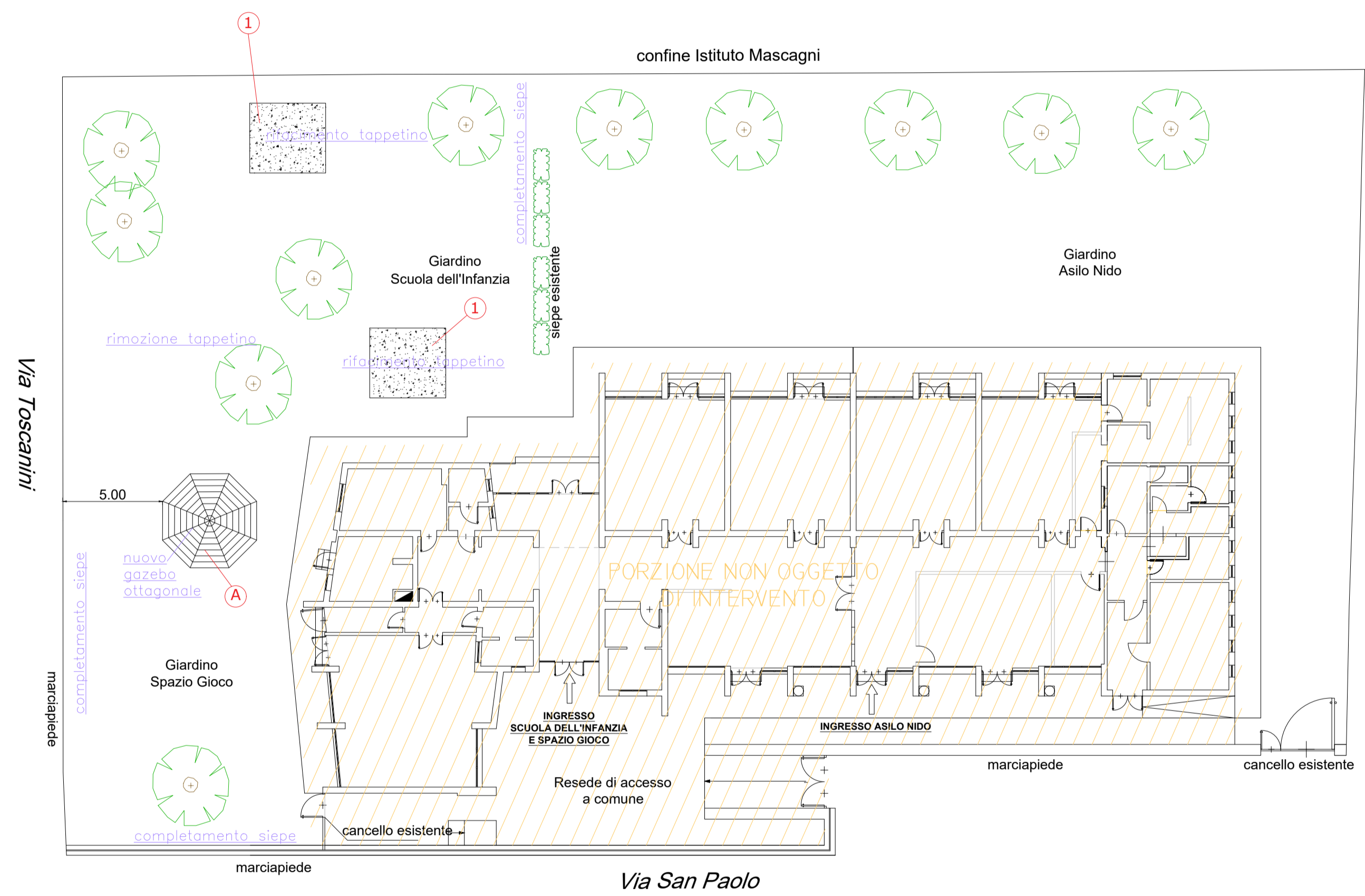

Stato di progetto
scala 1:200

Firmato da:

MASSIMO FABBRI

codice fiscale FBBMSM72C05G999O

num.serie: 8933268798006237344

emesso da: ArubaPEC EU Qualified Certificates CA G1

valido dal 19/02/2022 al 11/12/2023

PAZZAGLI ALESSANDRO

codice fiscale PZZLSN83C13G843C

num.serie: 68823011592129230538109711817092617352

emesso da: ArubaPEC S.p.A. NG CA 3

valido dal 19/11/2020 al 20/11/2023