Finanziato
dall'Unione europea
NextGenerationEU

Prato Forest City

comune di PRATO
Codice Fiscale: 84006890481

Progetto
PNRR - MISSIONE 5 - INCLUSIONE E COESIONE - COMPONENTE 2 - INVESTIMENTO 2.1 "INVESTIMENTI IN PROGETTI DI RIGENERAZIONE URBANA, VOLTI A RIDURRE SITUAZIONI DI EMARGINAZIONE E DEGRADO SOCIALE FINANZIATO DALL'UNIONE EUROPEA - NEXT GENERATION EU - PROGETTO DI RIGENERAZIONE URBANA RELATIVO A "RIQUALIFICAZIONE VERDE SCOLASTICO PER ATTIVITA' DIDATTICA OPEN AIR"

CUP
C37H21001480001

Titolo
Elaborati grafici stato di progetto

Fase
Progetto Esecutivo

Servizio	**Servizio Urbanistica, Transizione Ecologica e Protezione Civile**
Dirigente del servizio	**Arch. Pamela Bracciotti**
Responsabile Unico del Procedimento	**Arch. Michela Brachi**

Progettisti delle opere architettoniche
Arch. Massimo Fabbri - Ing. Alessandro Pazzagli

Collaborazione
Arch. Martina Melani - Arch. Gianni Balloni

Forestazione urbana
Dott. Agr. Paolo Bellocci - Arch. Antonella Perretta

Coordinatore della sicurezza in fase di progettazione
Geom. Andrea Landi

Progettazione opere strutturali
Ing. Silvia Paoletti

Tecnico rilevatore
Geom. David Cinalli

Studi Geologici
Dott. Geol. Luca Aiazzi

Lotto 4:	Elaborato 1/b
Scala:	1:200

© Copyright Comune di Prato - Servizio Urbanistica, Transizione Ecologica e Protezione Civile
è vietata la riproduzione anche parziale del documento

data **Dicembre 2022**

ABACO ARREDI E FORNITURE

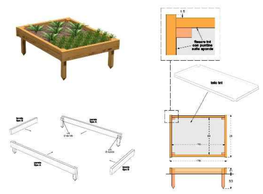

A) ARREDO: VASCA ORTO tipo LEGNOLANDIA
Vasca per orti didattici 1
Contenitore in legno conforme alle EN 1176
fabbricato con legno ricavato in modo sostenibile
da foreste certificate PEFC, CAM

DETTAGLI DI PROGETTO

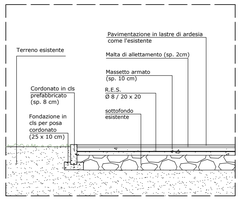

1) PAVIMENTAZIONE ESTERNA
stratigrafia con nuova pavimentazione
in lastre di ardesia tipo esistente
Scala 1:20

Foto dello stato attuale del cancello
carrabile e dell'area di accesso.

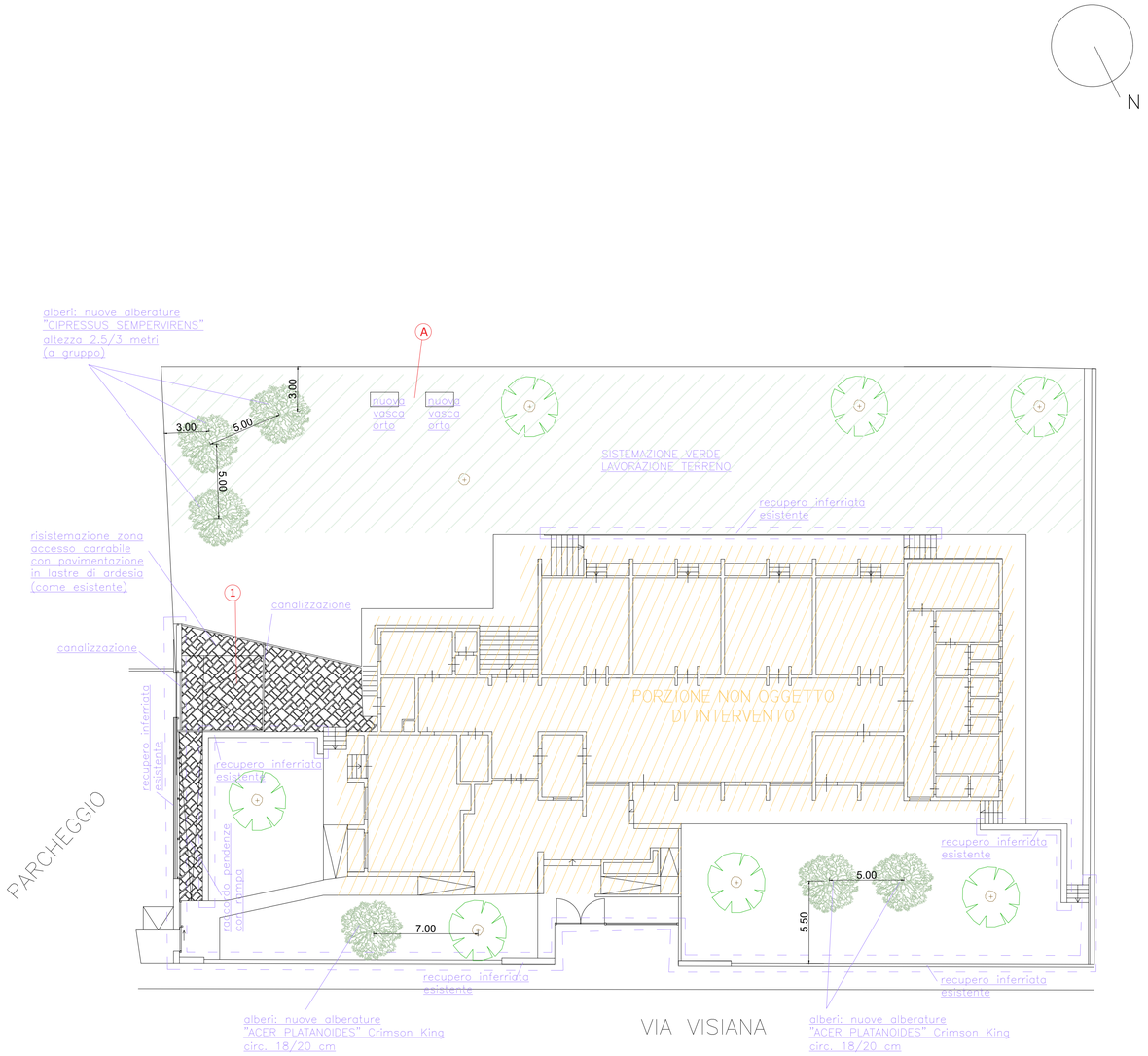

Stato di progetto
scala 1:200

Firmato da:

MASSIMO FABBRI
codice fiscale FBBMSM72C05G999O
num.serie: 8933268798006237344
emesso da: ArubaPEC EU Qualified Certificates CA G1
valido dal 19/02/2022 al 11/12/2023

PAZZAGLI ALESSANDRO
codice fiscale PZZLSN83C13G843C
num.serie: 6882301159212923053810971181709261735 2
emesso da: ArubaPEC S.p.A. NG CA 3
valido dal 19/11/2020 al 20/11/2023