Finanziato
dall'Unione europea
NextGenerationEU

comune di
PRATO
Codice Fiscale: 84006890481

Prato Forest City

Progetto
PNRR - MISSIONE 5 - INCLUSIONE E COESIONE - COMPONENTE 2 - INVESTIMENTO 2.1 "INVESTIMENTI IN PROGETTI DI RIGENERAZIONE URBANA, VOLTI A RIDURRE SITUAZIONI DI EMARGINAZIONE E DEGRADO SOCIALE FINANZIATO DALL'UNIONE EUROPEA - NEXT GENERATION EU - PROGETTO DI RIGENERAZIONE URBANA RELATIVO A "RIQUALIFICAZIONE VERDE SCOLASTICO PER ATTIVITA' DIDATTICA OPEN AIR"

CUP
C37H21001480001

Titolo
Layout di cantiere

Fase
Progetto Esecutivo

Servizio	**Servizio Urbanistica, Transizione Ecologica e Protezione Civile**
Dirigente del servizio	**Arch. Pamela Bracciotti**
Responsabile Unico del Procedimento	**Arch. Michela Brachi**

Progettisti delle opere architettoniche
Arch. Massimo Fabbri - Ing. Alessandro Pazzagli

Collaborazione
Arch. Martina Melani - Arch. Gianni Balloni

Forestazione urbana
Dott. Agr. Paolo Bellocci - Arch. Antonella Perretta

Coordinatore della sicurezza in fase di progettazione
Geom. Andrea Landi

Progettazione opere strutturali
Ing. Silvia Paoletti

Tecnico rilevatore
Geom. David Cinalli

Studi Geologici
Dott. Geol. Luca Aiazzi

Lotto 4:	Elaborato	SIC03-1
Intervento 1) Scuola Primaria Luca D'amico		

© Copyright Comune di Prato – Servizio Urbanistica, Transizione Ecologica e Protezione Civile
è vietata la riproduzione anche parziale del documento

data **Dicembre 2022**

PLANIMETRIA GENERALE
SCALA 1:200

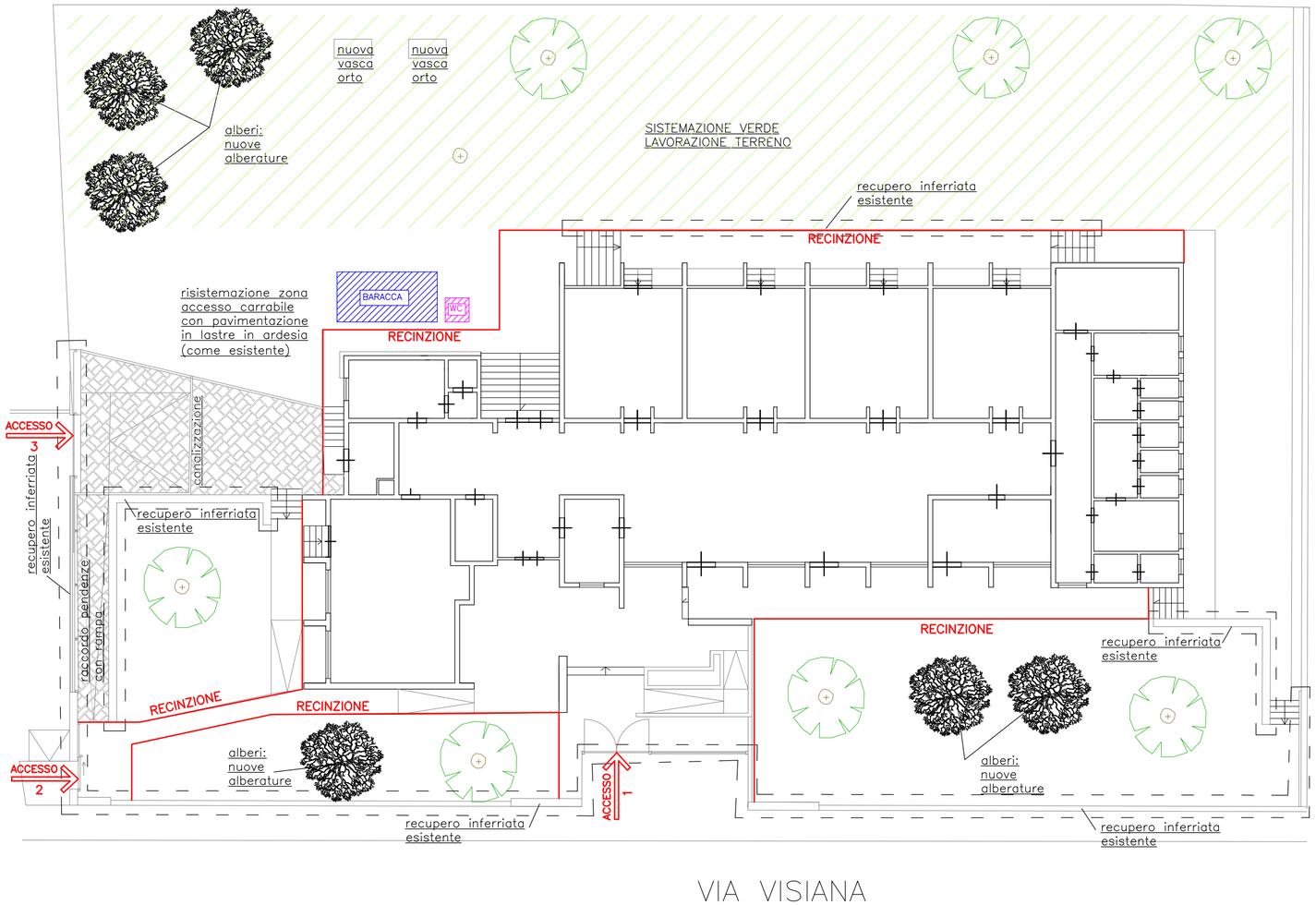

LAYOUT AREA DI INTERVENTO

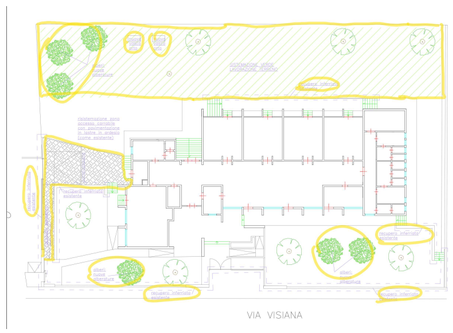

Firmato da:

LANDI ANDREA
codice fiscale LNDNDR62B22G999M
num.serie: 8712849745015056122941193385263089630 5
emesso da: ArubaPEC S.p.A. NG CA 3
valido dal 11/02/2021 al 12/02/2024