

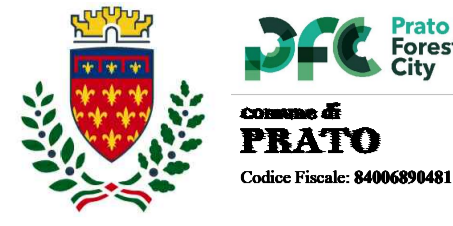

Finanziato dall'Unione europea NextGenerationEU



Prato Forest City
Comune di PRATO
Codice Fiscale: 04060990481

Progetto
PNRR - MISSIONE 5 - INCLUSIONE E COESIONE - COMPONENTE 2 - INVESTIMENTO 2.1 "INVESTIMENTI IN PROGETTI DI RIGENERAZIONE URBANA, VOLTI A RIDURRE SITUAZIONI DI EMARGINAZIONE E DEGRADO SOCIALE FINANZIATO DALL'UNIONE EUROPEA - NEXT GENERATION EU - PROGETTO DI RIGENERAZIONE URBANA RELATIVO A "RIQUALIFICAZIONE VERDE SCOLASTICO PER ATTIVITA' DIDATTICA OPEN AIR"

CUP
C37H2100148001

Titolo
Elaborati grafici stato di progetto

Fase
Progetto Esecutivo

Servizio	Servizio Urbanistica, Transizione Ecologica e Protezione Civile
Dirigente del servizio	Arch. Pamela Bracciotti
Responsabile Unico del Procedimento	Arch. Michela Brachi

Progettisti delle opere architettoniche
Arch. Massimo Fabbri - Ing. Alessandro Pazzagli

Collaborazione
Arch. Martina Melani - Arch. Gianni Balloni

Forestazione urbana
Dott. Agr. Paolo Bellocci - Arch. Antonella Perretta

Coordinatore della sicurezza in fase di progettazione
Geom. Andrea Landi

Progettazione opere strutturali
Ing. Silvia Paoletti

Tecnico rilevatore
Geom. David Cinalli

Studi Geologici
Dott. Geol. Luca Aiazzi

Lotto 4: Elaborato 5/b
Scala: 1:200

© Copyright Comune di Prato - Servizio Urbanistica, Transizione Ecologica e Protezione Civile
è vietata la riproduzione anche parziale del documento

data Dicembre 2022

ABACO ARREDI E FORNITURE

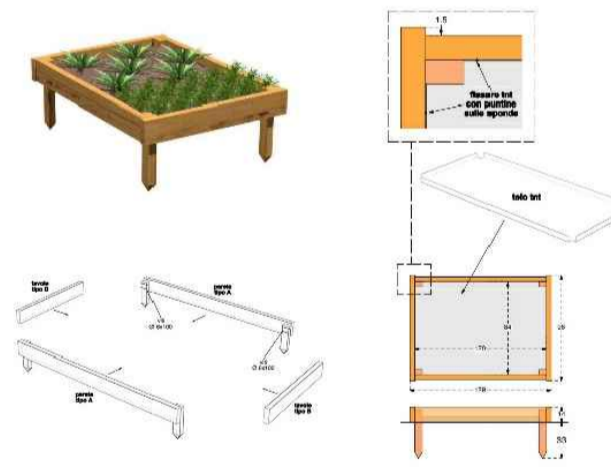

A) ARREDO: VASCA ORTO tipo LEGNOLANDIA
Vasca per orti didattici
Contenitore in legno conforme alle EN 1176
fabbricato con legno ricavato in modo sostenibile da foreste certificate PEFC, CAM

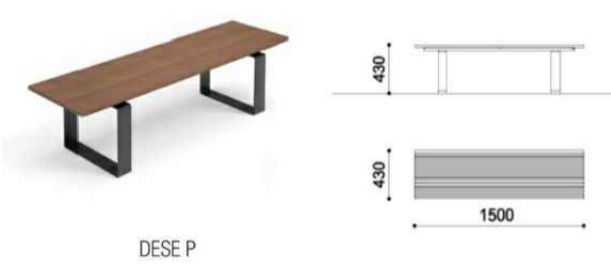

B) ARREDO: PANCHINA tipo CITYDESIGN modello DESE P
Panchina con struttura d'acciaio zincato e verniciato, seduta in doghe in WPC.



C) PENSILINA CON TECNOLOGIA A SECCO tipo foto ad esempio
Pensilina coperta con copertura in lamiera da posizionarsi lungo il percorso e in raccordo alla pensilina di ingresso esistente.
Tale pensilina permette un percorso coperto e una agorà coperta prospiciente il vero e proprio ingresso alla scuola.

DATI ISTITUTO

Nome scuola: Scuola infanzia e primaria "C. Puddu"
Tipologia: Scuola Infanzia Statale, Primaria Statale (Istituto Comprensivo Puddu)

Indirizzo: Prato, Via Montalese n 239 (Maliseti)

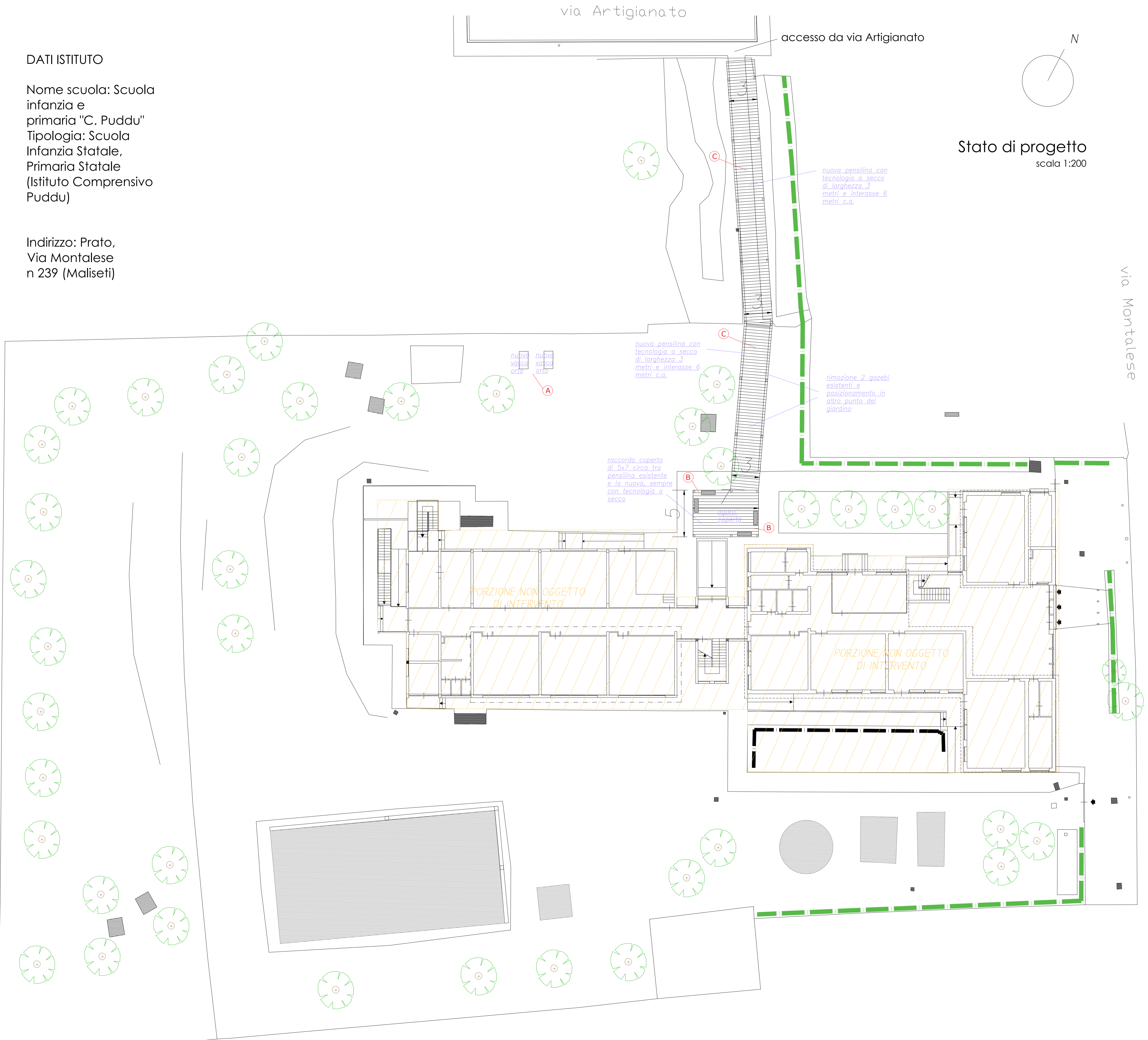

Stato di progetto
scala 1:200

Firmato da:

MASSIMO FABBRI

codice fiscale FBBMSM72C05G999O

num.serie: 8933268798006237344

emesso da: ArubaPEC EU Qualified Certificates CA G1

valido dal 19/02/2022 al 11/12/2023

PAZZAGLI ALESSANDRO

codice fiscale PZZLSN83C13G843C

num.serie: 68823011592129230538109711817092617352

emesso da: ArubaPEC S.p.A. NG CA 3

valido dal 19/11/2020 al 20/11/2023