



Finanziato
dall'Unione europea
NextGenerationEU



Progetto
PNRR - MISSIONE 5 - INCLUSIONE E COESIONE - COMPONENTE 2 - INVESTIMENTO
2.1 "INVESTIMENTI IN PROGETTI DI RIGENERAZIONE URBANA, VOLTI A RIDURRE
SITUAZIONI DI EMARGINAZIONE E DEGRADO SOCIALE FINANZIATO DALL'UNIONE
EUROPEA - NEXT GENERATION EU - PROGETTO DI RIGENERAZIONE URBANA
RELATIVO A "RIQUALIFICAZIONE VERDE SCOLASTICO PER ATTIVITA' DIDATTICA
OPEN AIR"

CUP
C37H21001480001

Titolo
Elaborati grafici stato di progetto

Fase
Progetto Esecutivo

Servizio	Servizio Urbanistica, Transizione Ecologica e Protezione Civile
Dirigente del servizio	Arch. Pamela Bracciotti
Responsabile Unico del Procedimento	Arch. Michela Brachi

Progettisti delle opere architettoniche

Arch. Massimo Fabbri - Ing. Alessandro Pazzagli

Collaborazione

Arch. Martina Melani - Arch. Gianni Balloni

Forestazione urbana

Dott. Agr. Paolo Bellocci - Arch. Antonella Perretta

Coordinatore della sicurezza in fase di progettazione

Geom. Andrea Landi

Progettazione opere strutturali

Ing. Silvia Paoletti

Tecnico rilevatore

Geom. David Cinalli

Studi Geologici

Dott. Geol. Luca Aiazzi

Lotto 4: Elaborato 3/b

Scala: 1:200

© Copyright Comune di Prato - Servizio Urbanistica, Transizione Ecologica e Protezione Civile
è vietata la riproduzione anche parziale del documento

data **Dicembre 2022**

DATI ISTITUTO

Nome scuola: Scuola
Infanzia Galciana
Tipologia: Scuola
Infanzia Comunale

Indirizzo: Prato,
Via Baccio Valori
n 1 (Galciana)

ABACO ARREDI E FORNITURE

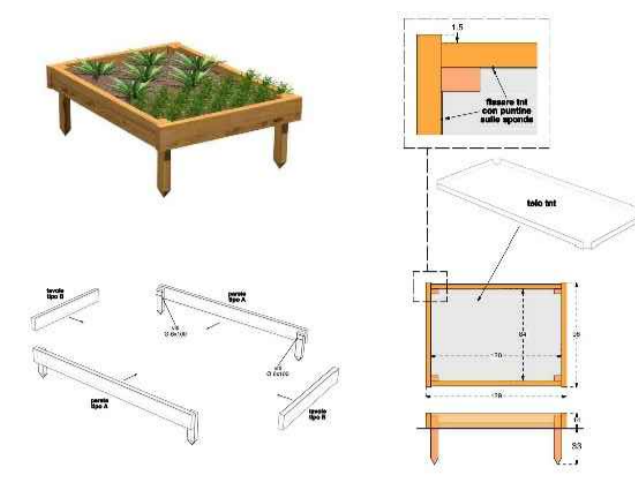

A) ARREDO: VASCA ORTO tipo LEGNOLANDIA
Vasca per orti didattici 1
Contenitore in legno conforme alle EN 1176
fabbricato con legno ricavato in modo sostenibile
da foreste certificate PEFC, CAM

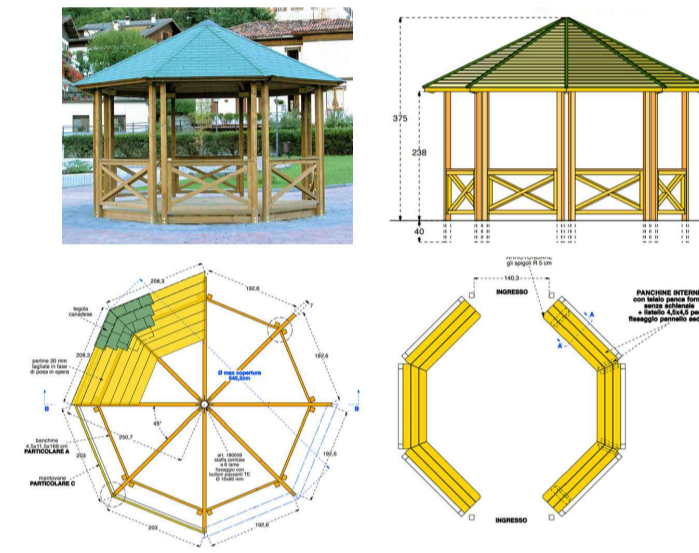

B) GAZEBO OTTAGONALE tipo LEGNOLANDIA
La struttura comprende 16 montanti sezione 9x9cm
in legno lamellare, pannelli di tamponamento con
profilo fissato ad incastro sezione 7x7 cm, posizionati
su 6 pareti e copertura in legno a 8 falde; manto di
copertura in tegola canadese colore grigio-verde.
Con pavimento e panchine laterali.



C) TAVOLINO tipo LEGNOLANDIA modello GRUPPO
ARANCIA. Gruppo di arredo studiato per le scuole
dell'infanzia, è composto da robusti elementi in legno
spessore 30 mm e da elementi figurativi colorati in
polietilene riciclabile spessore 20 mm. Gioco in legno
conforme alle EN 1176, fabbricato con legno ricavato
in modo sostenibile da foreste certificate PEFC, CAM



D) CAPANNA CON PEDANA tipo SARBA modello
CAPANNA CON PEDANA Gioco di socializzazione
composto da n.2 pannelli-tetto supportati da pali
portanti, n.2 piccoli pannelli frontali decorativi, n.1
pedana autoportante.

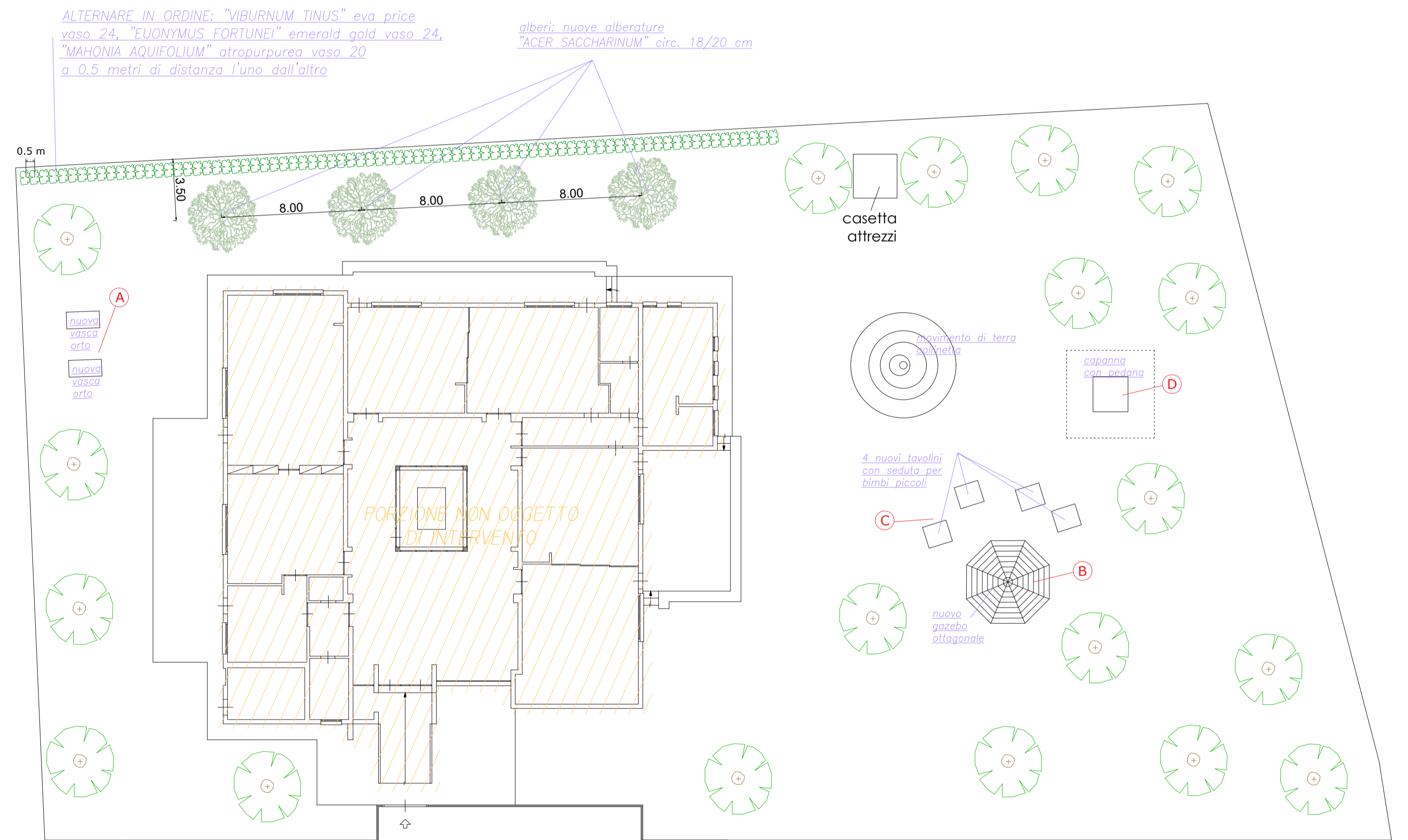
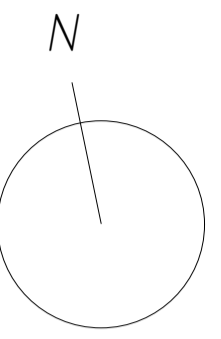

Stato di progetto

scala 1:200

Firmato da:

MASSIMO FABBRI

codice fiscale FBBMSM72C05G999O

num.serie: 8933268798006237344

emesso da: ArubaPEC EU Qualified Certificates CA G1

valido dal 19/02/2022 al 11/12/2023

PAZZAGLI ALESSANDRO

codice fiscale PZZLSN83C13G843C

num.serie: 68823011592129230538109711817092617352

emesso da: ArubaPEC S.p.A. NG CA 3

valido dal 19/11/2020 al 20/11/2023