

Progetto:
**RIQUALIFICAZIONE IMPIANTI PISCINA COMUNALE "GALILEI" -
Via G. Marradi, 3**

CUP: C37H21001500001

Fase:
PROGETTO ESECUTIVO

Servizio: **Edilizia Scolastica e Sportiva**
Dirigente del Servizio: **Arch. Laura Magni**
Responsabile Unico del Procedimento: **Arch. Stefano Daddi**

Progettisti:

Progetto
Impianti:

STUDIO ING. GHERARDO MONTANO
Via della Fortezza, 1 - 50129 Firenze
C.F. 0119768750406121 - P.IVA 02177450489

STUDIO ING. GHERARDO MONTANO
VIA DELLA FORTEZZA, 1 - 50129 FIRENZE

Elaborato: S05 - PLANIMETRIA LAYOUT CANTIERE

Scala:
Spazio riservato agli uffici:

Data: **Dicembre 2022**

© Copyright Comune di Prato - Edilizia Scolastica e Sportiva è vietata la riproduzione anche parziale del documento

LEGENDA

-  AREA DI INTERVENTO
-  AREA DI CANTIERE
-  AREA DEPOSITO MATERIALE
-  PERCORSO DI CANTIERE
-  BARACCHE DI CANTIERE
-  ESTINTORE
-  CASSETTA DI PRONTO SOCCORSO

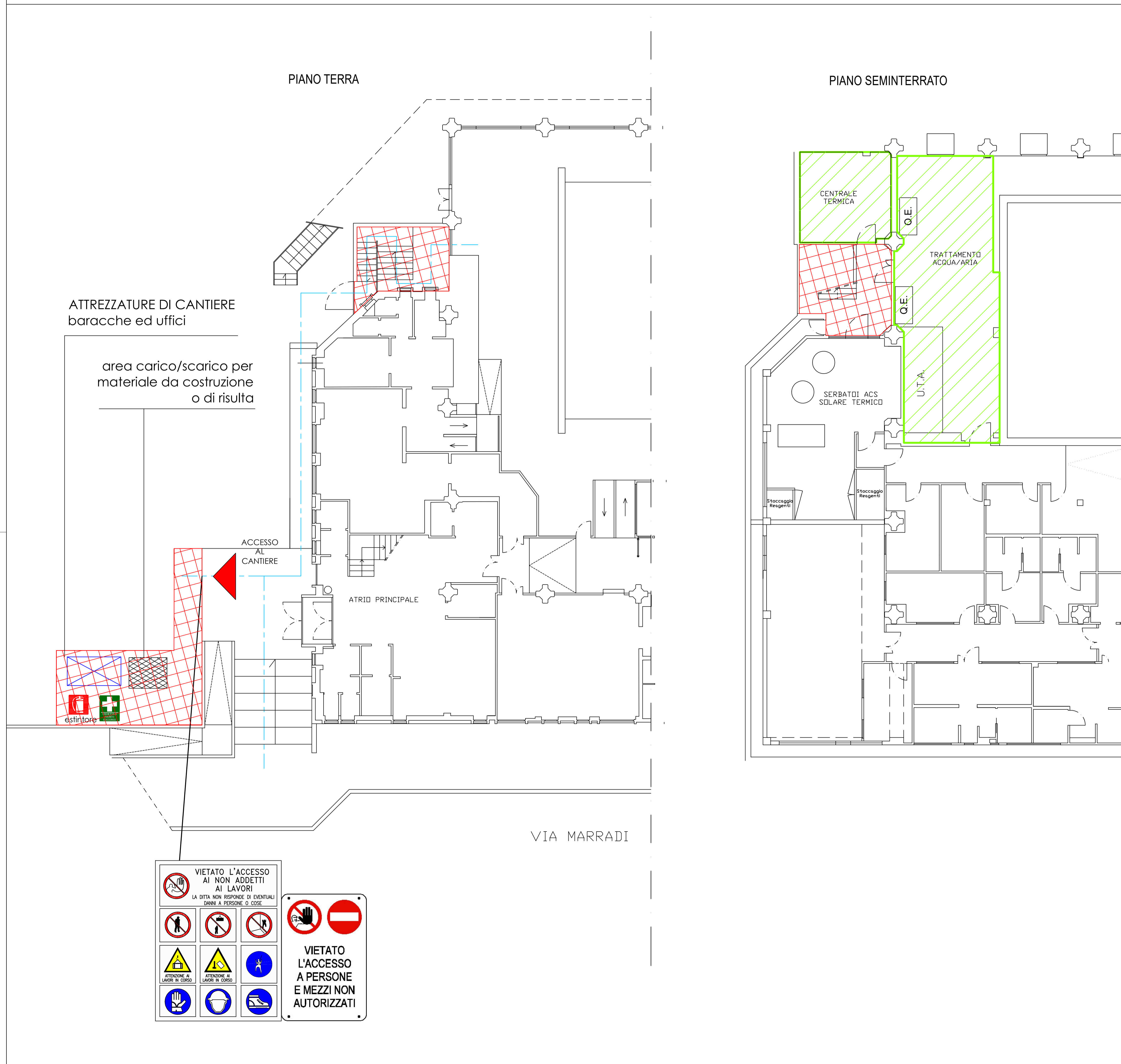

Firmato da:

Montano Gherardo

codice fiscale MNTGRR67M04D612T

num.serie: 96751639531961152419450802206836257498

emesso da: ArubaPEC S.p.A. NG CA 3

valido dal 23/08/2021 al 23/08/2024