



Finanziato dall'Unione europea NextGenerationEU



Prato Forest City
Comune di PRATO
Codice Fiscale: 8406090481

Progetto
PNRR - MISSIONE 5 - INCLUSIONE E COESIONE - COMPONENTE 2 - INVESTIMENTO 2.1 "INVESTIMENTI IN PROGETTI DI RIGENERAZIONE URBANA, VOLTI A RIDURRE SITUAZIONI DI EMARGINAZIONE E DEGRADO SOCIALE FINANZIATO DALL'UNIONE EUROPEA - NEXT GENERATION EU - PROGETTO DI RIGENERAZIONE URBANA RELATIVO A "RIQUALIFICAZIONE VERDE SCOLASTICO PER ATTIVITA' DIDATTICA OPEN AIR"

CUP
C37H21001480001

Titolo
Inquadramento generale

Fase
Progetto Esecutivo

Servizio	Servizio Urbanistica, Transizione Ecologica e Protezione Civile
Dirigente del servizio	Arch. Pamela Bracciotti
Responsabile Unico del Procedimento	Arch. Michela Brachi

Progettisti delle opere architettoniche
Arch. Massimo Fabbri - Ing. Alessandro Pazzagli

Collaborazione
Arch. Martina Melani - Arch. Gianni Balloni

Forestazione urbana
Dott. Agr. Paolo Bellocci - Arch. Antonella Perretta

Coordinatore della sicurezza in fase di progettazione
Geom. Andrea Landi

Progettazione opere strutturali
Ing. Silvia Paoletti

Tecnico rilevatore
Geom. David Cinalli

Studi Geologici
Dott. Geol. Luca Alazzi

Lotto 3: Elaborato 00

© Copyright Comune di Prato - Servizio Urbanistica, Transizione Ecologica e Protezione Civile
è vietata la riproduzione anche parziale del documento

data Dicembre 2022

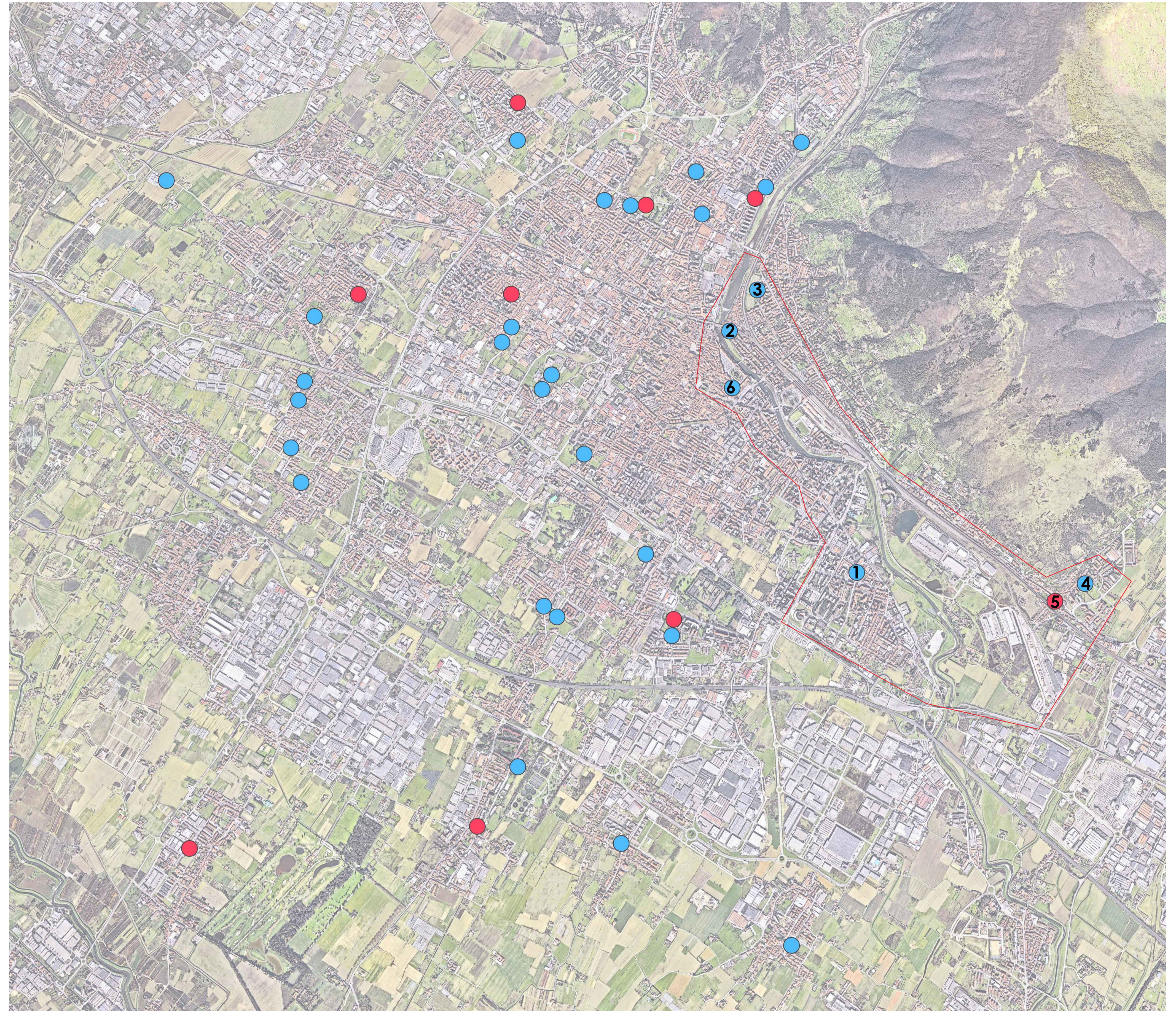

ELENCO LOTTI E SELEZIONE LOTTO DI RIFERIMENTO

LOTTO 1

- 1) Nido Ranocchio, via Meucci 6, angolo vicolo del Chiassarello, Prato
- 2) Infanzia Fontanelle, via del Patosaccio, 7 Prato;
- 3) Scuola primaria e secondaria I grado statale Ivana Marrocchi, via Ardengo Soffici, 30 Prato;
- 4) Scuola infanzia statale Paperino, via Giulio Pastore, 5 Prato;
- 5) Scuola primaria statale Valeria Crocini, via Fossi del Ferro, 17 Prato;
- 6) Scuola infanzia statale Le Badie, via Augusto Righi, 75/A Prato e Scuola primaria statale Le Fonti, via Louis Pasteur, 3 Prato;
- 7) Nido Fiore, via Righi, 79 Prato.

LOTTO 2

- 1) Scuola secondaria I grado statale Convevole Da Prato, via Primo Maggio, 40 Prato;
- 2) Scuola infanzia statale Tobbiana, via Traversa Pistolese, 17D Prato;
- 3) Scuola primaria statale Agostino Ammannati, via Del Chiasso, 2 Prato;
- 4) Scuola primaria statale Leonardo Da Vinci, via di Vergajo, 12 Prato;
- 5) Scuola infanzia statale Vergajo, via di Vergajo, 51 Prato;
- 6) Scuola primaria statale Laura Pelli, via Mauro Milotti, 4 Prato;
- 7) Scuola infanzia statale Cafaggio, via Roma, 317 Prato;
- 8) Scuola infanzia e primaria statale Carlo Colodi, via Del Purgatorio, 26 Prato.

LOTTO 3

- 1) Scuola infanzia statale Femucci, via Francesco Femucci, 416 Prato;
- 2) Scuola infanzia statale Il Campino, via Giovanni Amendola, 46 Prato;
- 3) Scuola primaria statale Fabrizio De Andrè, via Gino Capponi, 51 Prato;
- 4) Scuola primaria statale Pizzidimonte, via Mugellesse 58/59 Prato;
- 5) Nido La Querce, via Firenze 310, Prato;
- 6) Scuola secondaria I grado statale Giovan Battista Mazzoni, via San Silvestro, 11 Prato.

LOTTO 4

- 1) Scuola primaria statale Luca D'Amico, via Visiano, 225 Prato;
- 2) Scuola infanzia e primaria statale Gandhi, via Renato Mannocci, 23 Prato;
- 3) Infanzia Galiano, Via Valori, 1 Prato;
- 4) Infanzia Mallesi, via Cefalonia, 12 e Nido Pan Di Ramerino, via Coppola 10, Prato;
- 5) Scuola infanzia e primaria statale Claudio Puddu, via Montalese, 239 Prato.

LOTTO 5

- 1) Scuola primaria statale Virginia Frosini e Scuola secondaria I grado statale Buricchi via Galianese, 20 Prato;
- 2) Scuola infanzia e primaria statale Pietro Mascagni, via Arturo Toscanini, 6 Prato;
- 3) Scuola infanzia statale Borgo e Nido Le Girandole, via San Paolo, 149 Prato;
- 4) Nido Borgo, via Patisello, 2 Prato;
- 5) Scuola infanzia statale Il Pino, via Galianese, 20 Prato;
- 6) Scuola infanzia statale Chiesanuova, Via Enrico Toti, 40/41 Prato;
- 7) Scuola primaria statale Cillani, via Tarò, 56 Prato.

LOTTO 6

- 1) Scuola infanzia e primaria statale Giuseppe Meucci - via Giovanni Marradi, 2 Prato;
- 2) Scuola secondaria I grado statale Enrico Fermi, via Evaristo Gherardi Prato;
- 3) Infanzia Galilei via Ada Negri, 57 e Nido Astrolabio, via Bisenzio a San Marino snc, Prato;
- 4) Scuola primaria statale Puccini - via Clemente Guerra, 47 Prato;
- 5) Scuola infanzia statale Cilenazzo - via del Cilenazzo, 10 Prato;
- 6) Nido e Infanzia Corridoni, via Corridoni, 15 Prato.

INQUADRAMENTO GENERALE CON INDIVIDUAZIONE LOTTO DI RIFERIMENTO
In blu gli Istituti Comprensivi Statali e in rosso Nidi e Scuole dell'Infanzia Comuni

Firmato da:

MASSIMO FABBRI

codice fiscale FBBMSM72C05G999O

num.serie: 8933268798006237344

emesso da: ArubaPEC EU Qualified Certificates CA G1

valido dal 19/02/2022 al 11/12/2023

PAZZAGLI ALESSANDRO

codice fiscale PZZLSN83C13G843C

num.serie: 68823011592129230538109711817092617352

emesso da: ArubaPEC S.p.A. NG CA 3

valido dal 19/11/2020 al 20/11/2023