



Finanziato dall'Unione europea NextGenerationEU



Progetto PNRR - MISSIONE 5 - INCLUSIONE E COESIONE - COMPONENTE 2 - INVESTIMENTO 2.1 "INVESTIMENTI IN PROGETTI DI RIGENERAZIONE URBANA, VOLTI A RIDURRE SITUAZIONI DI EMARGINAZIONE E DEGRADO SOCIALE FINANZIATO DALL'UNIONE EUROPEA - NEXT GENERATION EU - PROGETTO DI RIGENERAZIONE URBANA RELATIVO A "RIQUALIFICAZIONE VERDE SCOLASTICO PER ATTIVITA' DIDATTICA OPEN AIR"

CUP C37H2100148001

Titolo Elaborati grafici stato di progetto

Fase Progetto Esecutivo

Servizio	Servizio Urbanistica, Transizione Ecologica e Protezione Civile
Dirigente del servizio	Arch. Pamela Bracciotti
Responsabile Unico del Procedimento	Arch. Michela Brachi

Progettisti delle opere architettoniche Arch. Massimo Fabbri - Ing. Alessandro Pazzagli

Collaborazione Arch. Martina Melani - Arch. Gianni Balloni

Forestatione urbana Dott. Agr. Paolo Bellocchi - Arch. Antonella Perretta

Coordinatore della sicurezza in fase di progettazione Geom. Andrea Landi

Progettazione opere strutturali Ing. Silvia Paoletti

Tecnico rilevatore Geom. David Cinalli

Studi Geologici Dott. Geol. Luca Aiazzi

Lotto 3: Elaborato 6/b
Scala: 1:200

© Copyright Comune di Prato - Servizio Urbanistica, Transizione Ecologica e Protezione Civile è vietata la riproduzione anche parziale del documento

data Dicembre 2022

ABACO ARREDI E FORNITURE

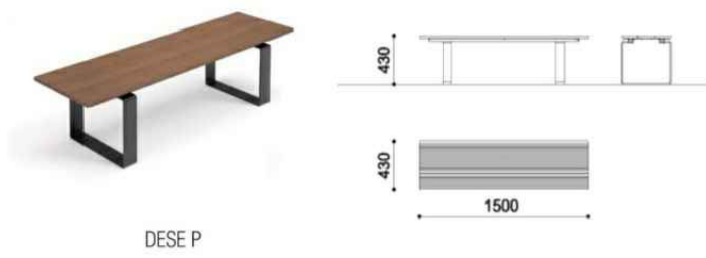

A) ARREDO: PANCHINA tipo CITYDESIGN modello DESE P
Panchina con struttura d'acciaio zincato e verniciata, seduta in doghe in WPC.

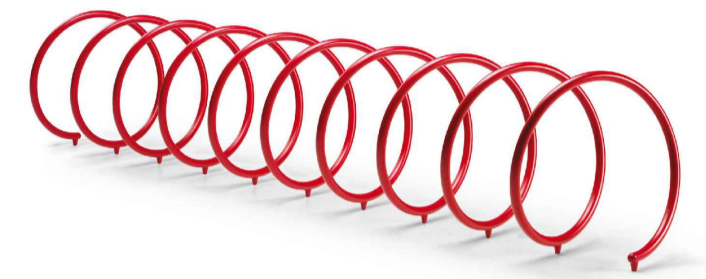

B) ARREDO: PORTABICI tipo METALCO modello SPYRA
Portabici con struttura a spirale in tubo d'acciaio che poggia a terra sui coni torniti in acciaio.

DETTAGLI DI PROGETTO

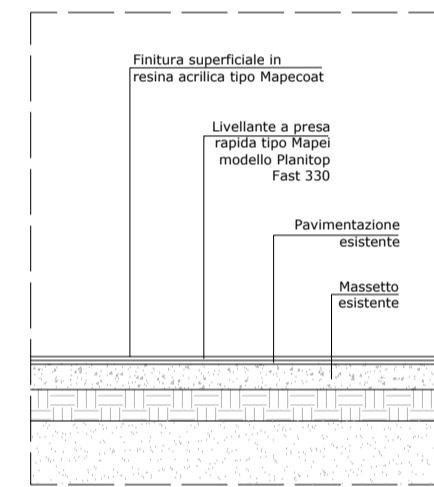

1) PAVIMENTAZIONE stratigrafia nuova pavimentazione in resina colorata sopra l'esistente
Scala 1:20



Foto stato attuale della pavimentazione esterna esistente

DATI ISTITUTO

Nome scuola: Scuola Secondaria I Grado "Mazzoni"
Tipologia: Scuola Secondaria I Grado Statale (Istituto Comprensivo Mazzoni)

Indirizzo: Prato, Via San Silvestro n 11 (Centro Storico)

Stato di progetto
scala 1:200

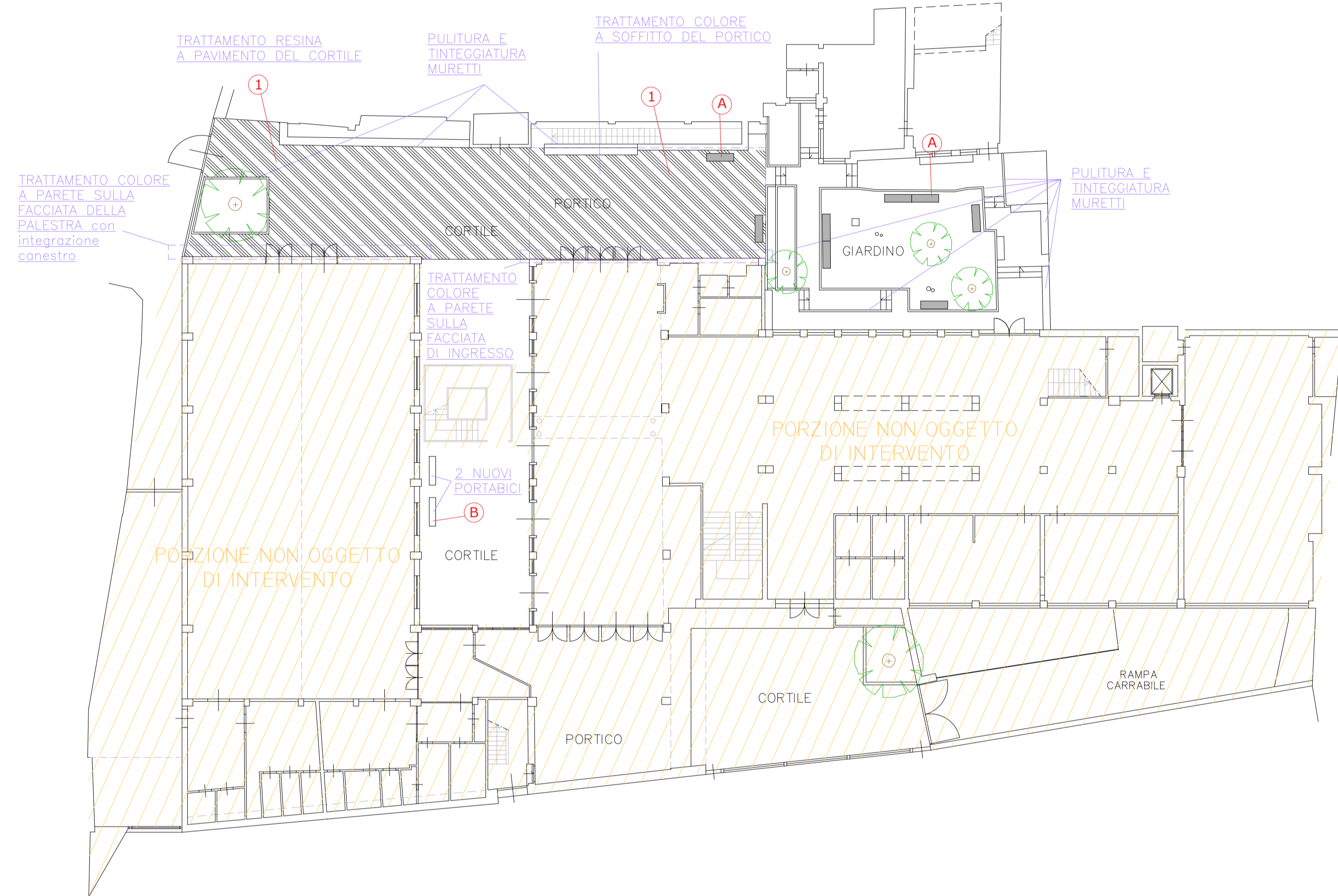
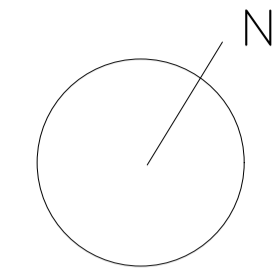

SOFFITTO PORTICO - Stato di progetto scala 1:100

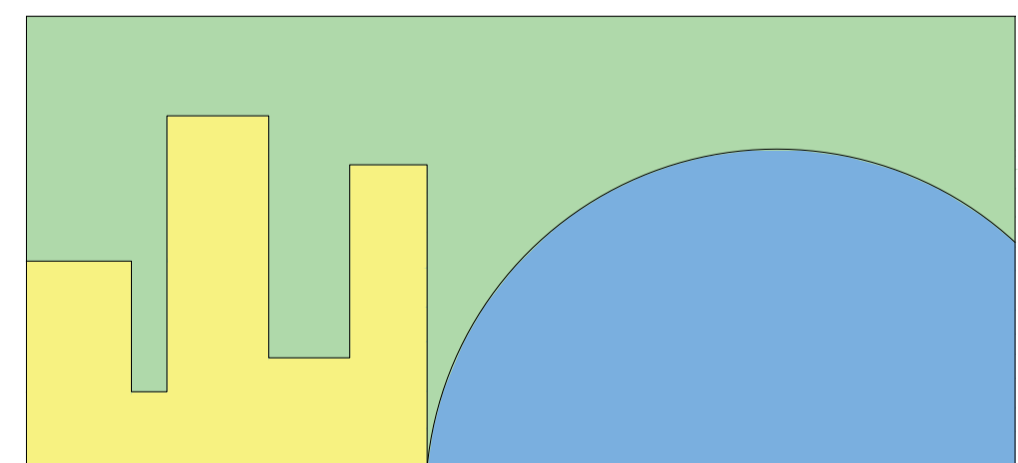

SEZIONE A-A' - Stato di progetto scala 1:100

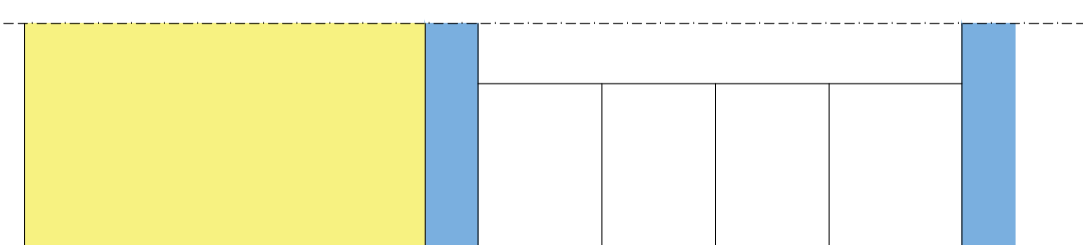

INSERIMENTO CANESTRO A PARETE

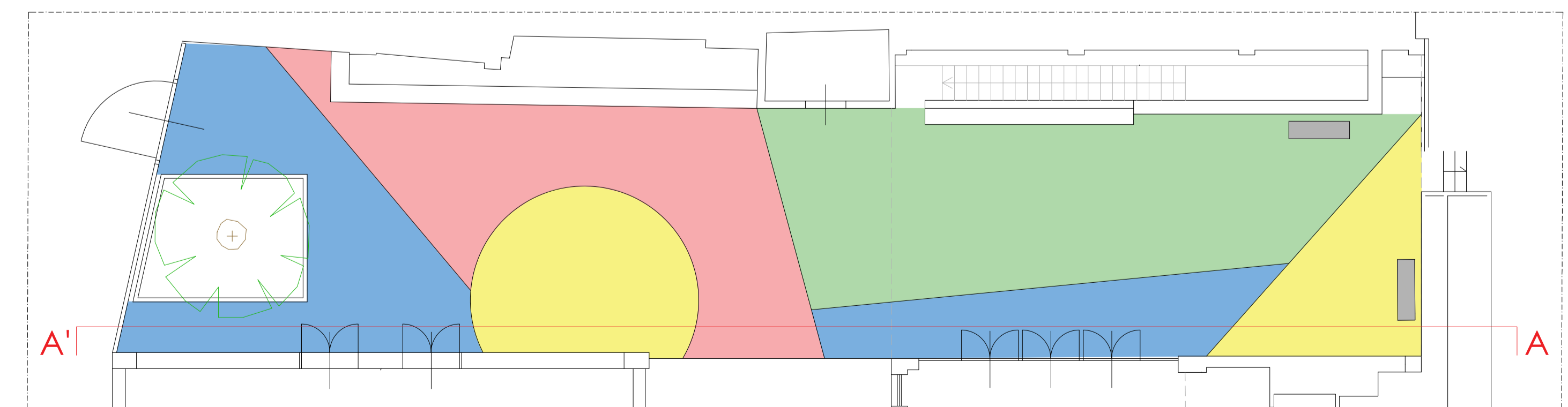
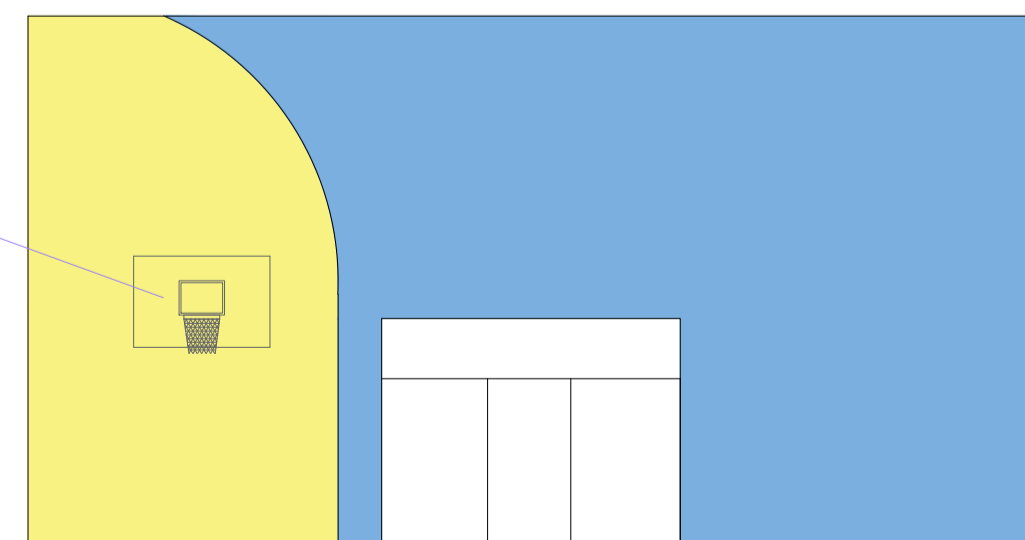

CORTILE - Stato di progetto scala 1:100

Firmato da:

MASSIMO FABBRI

codice fiscale FBBMSM72C05G999O

num.serie: 8933268798006237344

emesso da: ArubaPEC EU Qualified Certificates CA G1

valido dal 19/02/2022 al 11/12/2023

PAZZAGLI ALESSANDRO

codice fiscale PZZLSN83C13G843C

num.serie: 68823011592129230538109711817092617352

emesso da: ArubaPEC S.p.A. NG CA 3

valido dal 19/11/2020 al 20/11/2023