



Finanziato dall'Unione europea NextGenerationEU



Progetto
PNRR - MISSIONE 5 - INCLUSIONE E COESIONE - COMPONENTE 2 - INVESTIMENTO 2.1 "INVESTIMENTI IN PROGETTI DI RIGENERAZIONE URBANA, VOLTI A RIDURRE SITUAZIONI DI EMARGINAZIONE E DEGRADO SOCIALE FINANZIATO DALL'UNIONE EUROPEA - NEXT GENERATION EU - PROGETTO DI RIGENERAZIONE URBANA RELATIVO A "RIQUALIFICAZIONE VERDE SCOLASTICO PER ATTIVITA' DIDATTICA OPEN AIR"

CUP
C37H21001480001

Titolo
Elaborati grafici stato di progetto

Fase
Progetto Esecutivo

Servizio	Servizio Urbanistica, Transizione Ecologica e Protezione Civile
Dirigente del servizio	Arch. Pamela Bracciotti
Responsabile Unico del Procedimento	Arch. Michela Brachi

Progettisti delle opere architettoniche
Arch. Massimo Fabbri - Ing. Alessandro Pazzagli

Collaborazione
Arch. Martina Melani - Arch. Gianni Balloni

Forestazione urbana
Dott. Agr. Paolo Bellocci - Arch. Antonella Perretta

Coordinatore della sicurezza in fase di progettazione
Geom. Andrea Landi

Progettazione opere strutturali
Ing. Silvia Paoletti

Tecnico rilevatore
Geom. David Cinalli

Studi Geologici
Dott. Geol. Luca Aiuzzi

Lotto 3: Elaborato 3/b
Scala: 1:200

© Copyright Comune di Prato - Servizio Urbanistica, Transizione Ecologica e Protezione Civile e vieta la riproduzione anche parziale del documento

data Dicembre 2022

ABACO ARREDI E FORNITURE



A) GIOCO: SABBIERA tipo LEGNOLANDIA modello SABBIERA COPERCHIO MOBILE 2,4X4 Sabbiera con robusto coperchio mobile, che scorre su apposite guide in alluminio, per la protezione della sabbia. Gioco in legno conforme alle EN 1176, fabbricato con legno ricavato in modo sostenibile da foreste certificate PEFC, CAM

DATI ISTITUTO

Nome scuola: Scuola Primaria "Fabrizio De Andrè"
Tipologia: Scuola Primaria Statale (Istituto Comprensivo Mazzoni)

Indirizzo: Prato, Via Gino Capponi n 51 (La Pietà)

DETTAGLI DI PROGETTO

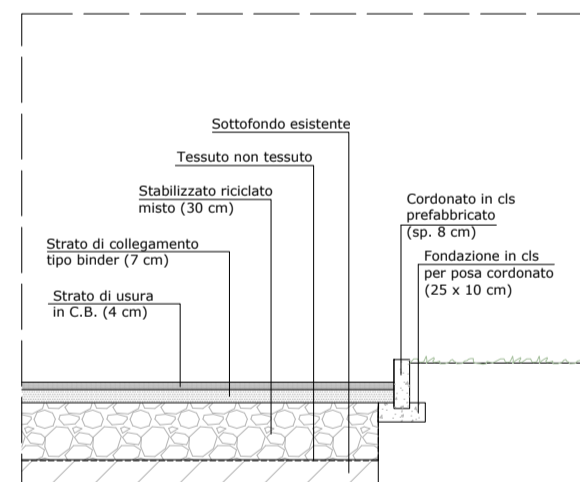

1) RIFACIMENTO ASFALTO stratigrafia rifacimento percorsi carrabili interni
Scala 1:20



Foto stato attuale vialetto carrabile interno

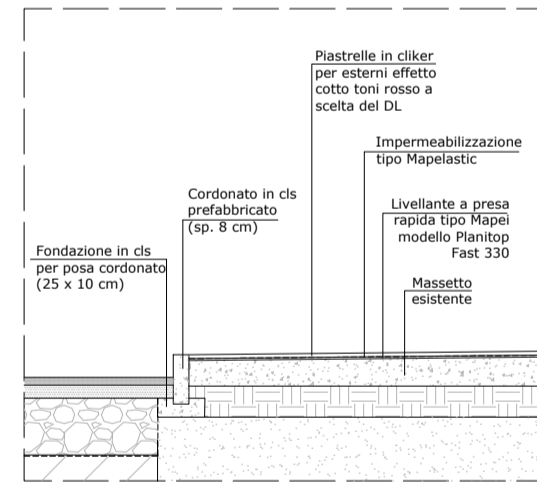

2) RIFACIMENTO MARCIAPIEDE stratigrafia rifacimento marciapiede
Scala 1:20



Foto stato attuale marciapiede



3) RIFACIMENTO VIALETTA stratigrafia pavimentazione in autobloccanti in cls tipo Paver modello Varavia
Scala 1:20

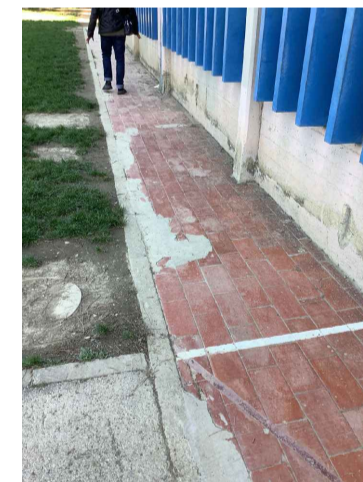
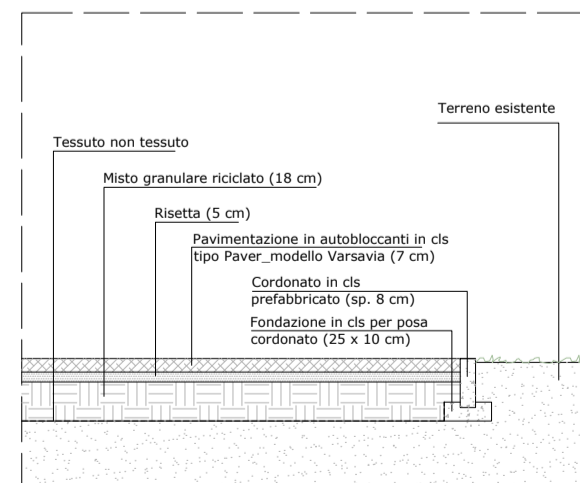

Foto stato attuale vialetto interno del giardino



Stato di progetto
scala 1:200

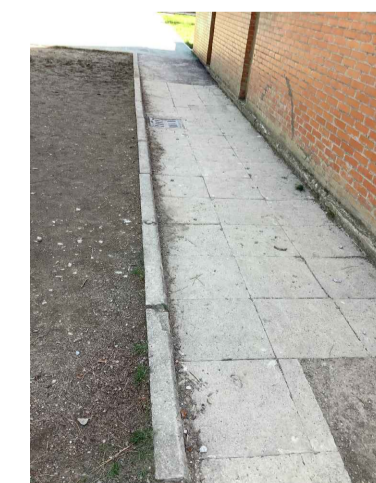
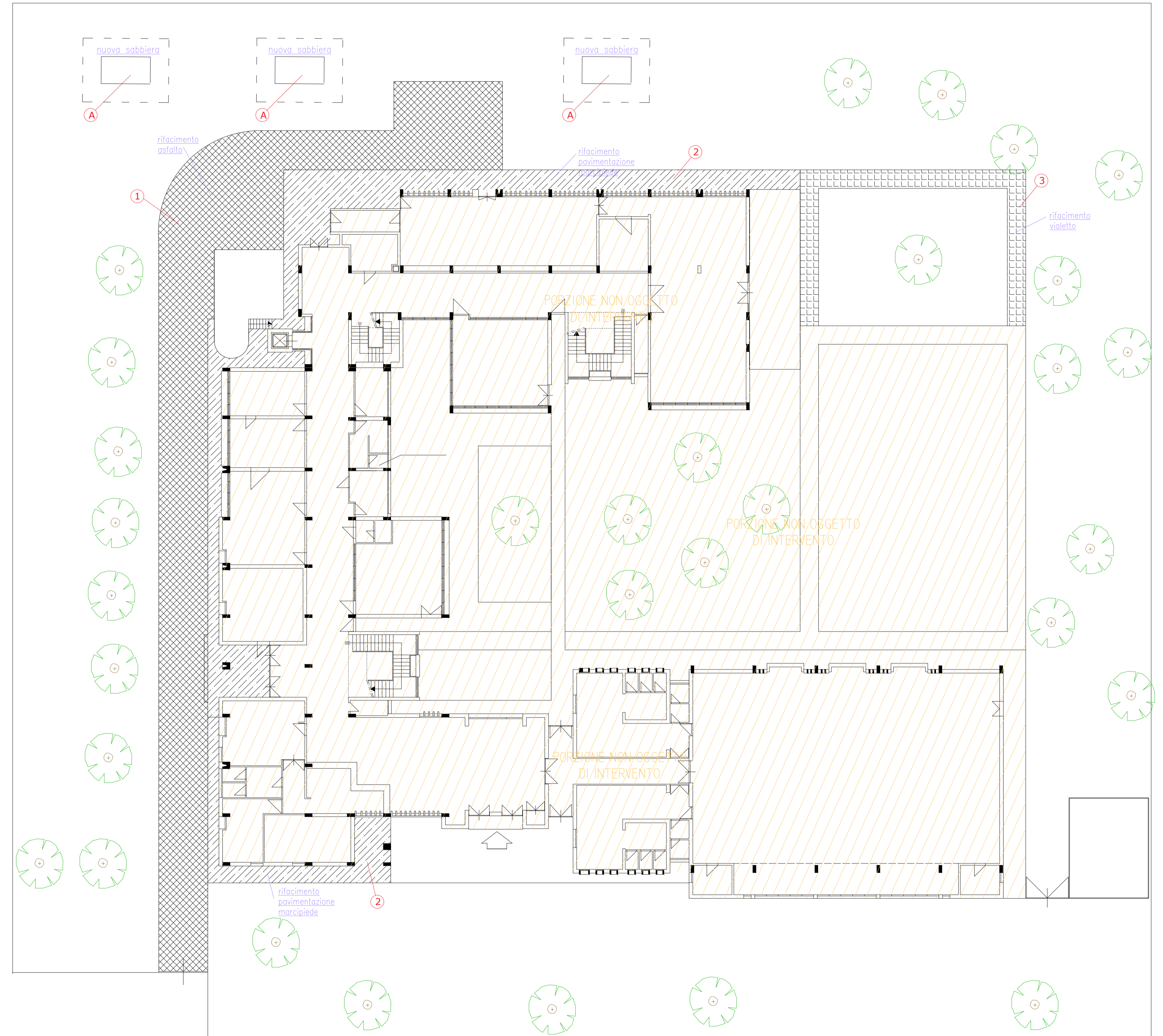
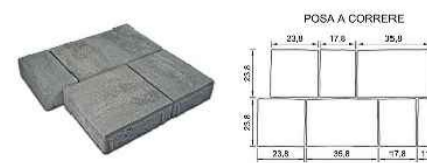
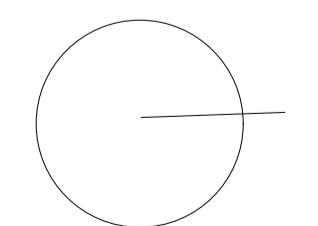

Firmato da:

MASSIMO FABBRI

codice fiscale FBBMSM72C05G999O

num.serie: 8933268798006237344

emesso da: ArubaPEC EU Qualified Certificates CA G1

valido dal 19/02/2022 al 11/12/2023

PAZZAGLI ALESSANDRO

codice fiscale PZZLSN83C13G843C

num.serie: 68823011592129230538109711817092617352

emesso da: ArubaPEC S.p.A. NG CA 3

valido dal 19/11/2020 al 20/11/2023