



Finanziato
dall'Unione europea
NextGenerationEU



Progetto
PNRR - MISSIONE 5 - INCLUSIONE E COESIONE - COMPONENTE 2 - INVESTIMENTO
2.1 "INVESTIMENTI IN PROGETTI DI RIGENERAZIONE URBANA, VOLTI A RIDURRE
SITUAZIONI DI EMARGINAZIONE E DEGRADO SOCIALE FINANZIATO DALL'UNIONE
EUROPEA - NEXT GENERATION EU - PROGETTO DI RIGENERAZIONE URBANA
RELATIVO A "RIQUALIFICAZIONE VERDE SCOLASTICO PER ATTIVITA' DIDATTICA
OPEN AIR"

CUP
C37H21001480001

Titolo
Elaborati grafici stato di progetto

Fase
Progetto Esecutivo

Servizio	Servizio Urbanistica, Transizione Ecologica e Protezione Civile
Dirigente del servizio	Arch. Pamela Bracciotti
Responsabile Unico del Procedimento	Arch. Michela Brachi

Progettisti delle opere architettoniche
Arch. Massimo Fabbri - Ing. Alessandro Pazzagli

Collaborazione
Arch. Martina Melani - Arch. Gianni Balloni

Forestazione urbana
Dott. Agr. Paolo Bellocchi - Arch. Antonella Perretta

Coordinatore della sicurezza in fase di progettazione
Geom. Andrea Landi

Progettazione opere strutturali
Ing. Silvia Paoletti

Tecnico rilevatore
Geom. David Cinalli

Studi Geologici
Dott. Geol. Luca Aiazzi

Lotto 2: Elaborato 5/b
Scala: 1:200

© Copyright Comune di Prato - Servizio Urbanistica, Transizione Ecologica e Protezione Civile
è vietata la riproduzione anche parziale del documento

data Dicembre 2022

ABACO ARREDI E FORNITURE



A) ARREDO: GAZEBO SU MISURA come esistente
Gazebo in metallo scoperto in appoggio alla struttura della scuola ,per ospitare arredi e attività all'aperto, simile all'esistente in foto.

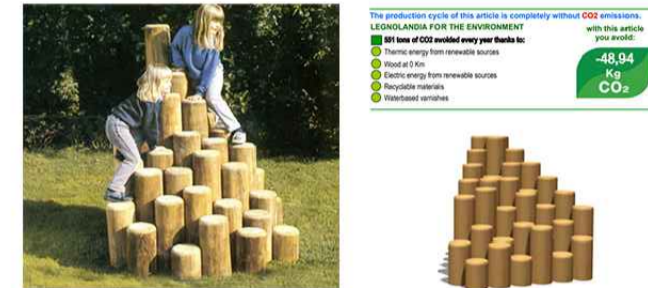

B) GIOCO: PIRAMIDE LEGNOLANDIA
Piramide per arrampicata
struttura costituita da tronchi cilindrici ø 13 cm con spigoli arrotondati, disposti su diverse altezze e fissati a terra mediante fondazione in calcestruzzo. Gioco in legno conforme alle EN 1176, fabbricato con legno ricavato in modo sostenibile da foreste certificate PEFC, CAM

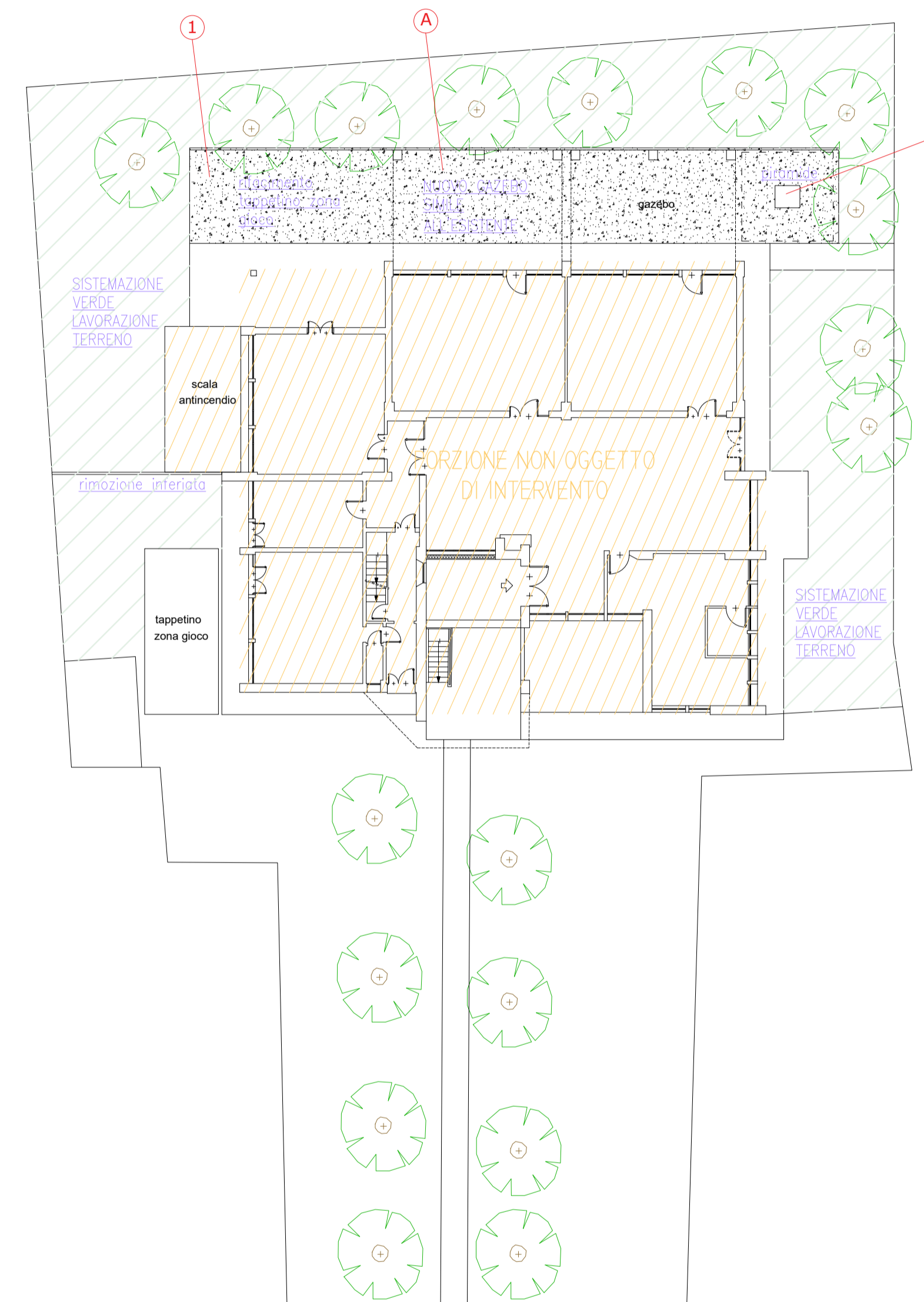
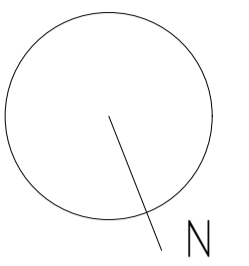

DETTAGLI DI PROGETTO

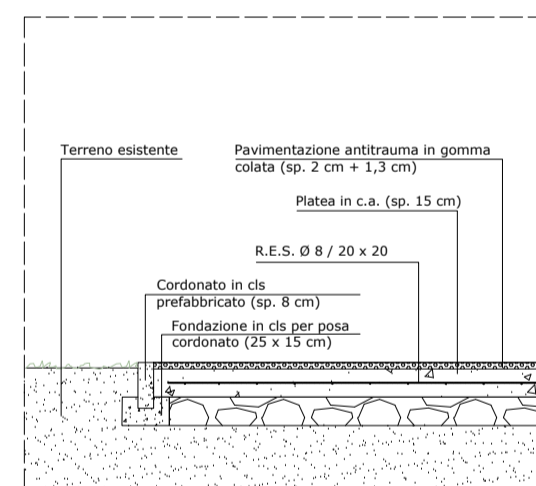

1) PAVIMENTAZIONE ANTITRAUMA stratigrafica con nuova pavimentazione antitrauma in gomma colata
Scala 1:20

DATI ISTITUTO

Nome scuola: Scuola
Infanzia Vergaio
Tipologia: Scuola
Infanzia Statale
(Istituto Comprensivo
Gandhi)

Indirizzo: Prato,
Via di Vergaio
n 51g (Vergaio)

Stato di progetto
scala 1:200

Firmato da:

MASSIMO FABBRI

codice fiscale FBBMSM72C05G999O

num.serie: 8933268798006237344

emesso da: ArubaPEC EU Qualified Certificates CA G1

valido dal 19/02/2022 al 11/12/2023

PAZZAGLI ALESSANDRO

codice fiscale PZZLSN83C13G843C

num.serie: 68823011592129230538109711817092617352

emesso da: ArubaPEC S.p.A. NG CA 3

valido dal 19/11/2020 al 20/11/2023