



Finanziato
dall'Unione europea
NextGenerationEU



Prato
Forest
City
Comune di
PRATO
Codice Fiscale: 8400890481

Progetto
PNRR - MISSIONE 5 - INCLUSIONE E COESIONE - COMPONENTE 2 - INVESTIMENTO
2.1 "INVESTIMENTI IN PROGETTI DI RIGENERAZIONE URBANA, VOLTI A RIDURRE
SITUAZIONI DI EMARGINAZIONE E DEGRADO SOCIALE FINANZIATO DALL'UNIONE
EUROPEA - NEXT GENERATION EU - PROGETTO DI RIGENERAZIONE URBANA
RELATIVO A "RIQUALIFICAZIONE VERDE SCOLASTICO PER ATTIVITA' DIDATTICA
OPEN AIR"

CUP
C37H21001480001

Titolo
Elaborati grafici stato di fatto

Fase
Progetto Esecutivo

Servizio	Servizio Urbanistica, Transizione Ecologica e Protezione Civile
Dirigente del servizio	Arch. Pamela Bracciotti
Responsabile Unico del Procedimento	Arch. Michela Brachi

Progettisti delle opere architettoniche
Arch. Massimo Fabbri - Ing. Alessandro Pazzagli
Collaborazione
Arch. Martina Melani - Arch. Gianni Balloni
Forestazione urbana
Dott. Agr. Paolo Bellocci - Arch. Antonella Perretta
Coordinatore della sicurezza in fase di progettazione
Geom. Andrea Landi
Progettazione opere strutturali
Ing. Silvia Paoletti
Tecnico rilevatore
Geom. David Cinalli
Studi Geologici
Dott. Geol. Luca Alazzi

Lotto 1: Elaborato 7/a
Scala: 1:200

© Copyright Comune di Prato - Servizio Urbanistica, Transizione Ecologica e Protezione Civile
è vietata la riproduzione anche parziale del documento

data Dicembre 2022

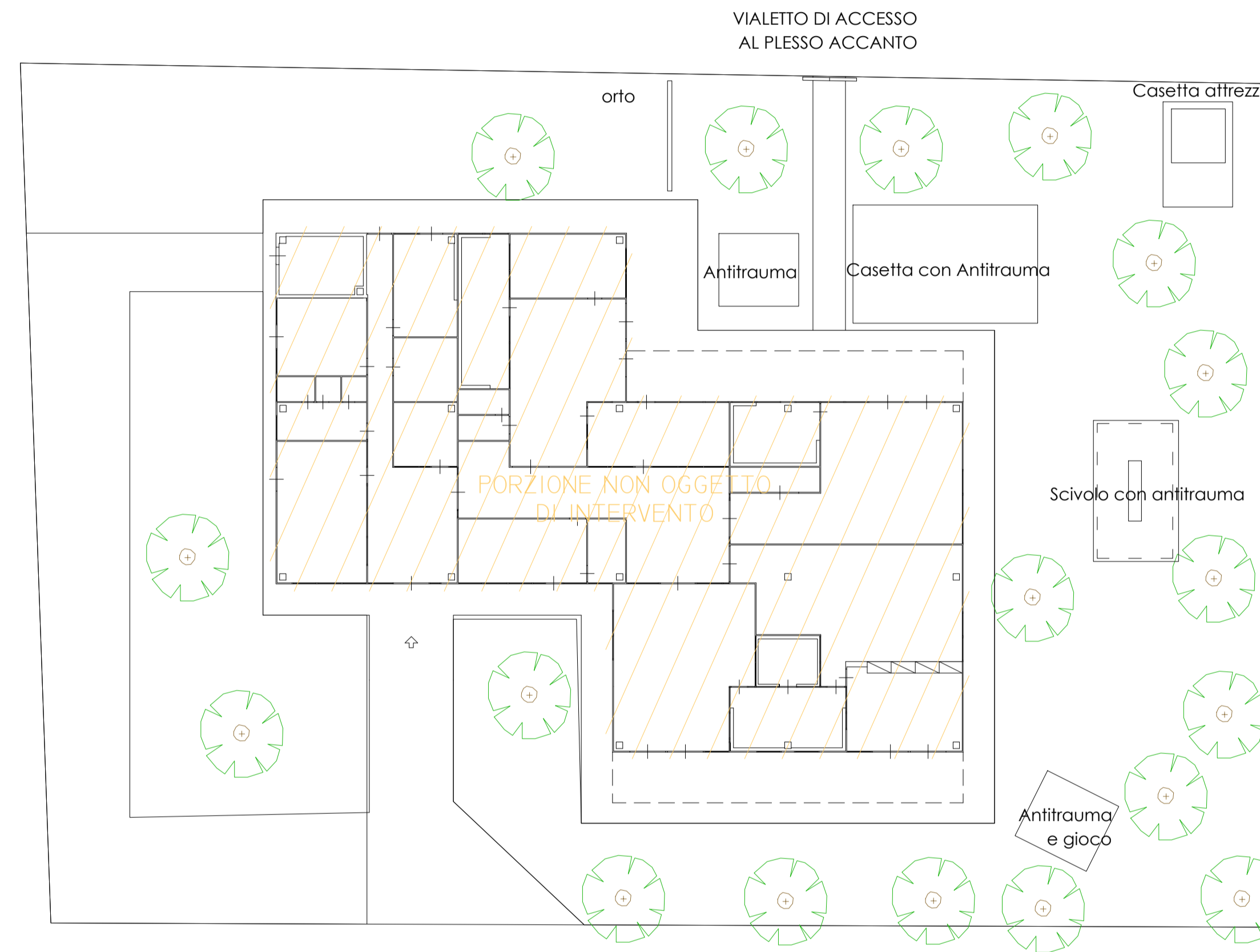
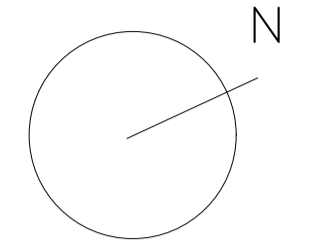

Ortofoto di inquadramento dell'area



Foto esterne lungostrada



Foto interne

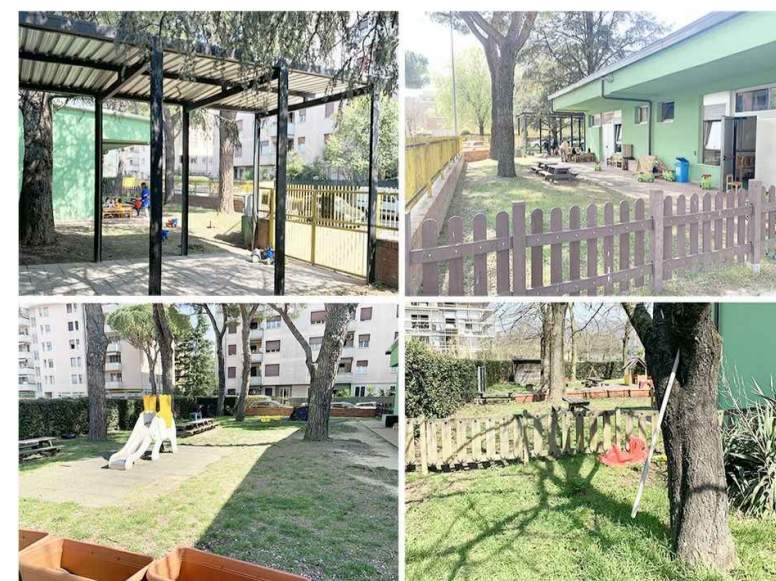

DATI ISTITUTO

Nome scuola: Nido Fiorentina
Tipologia: Nido Comunale

Indirizzo: Prato, Via Augusto Righi
n 79 (Le Badie)

Stato di fatto
scala 1:200

Inquadramento

Firmato da:

MASSIMO FABBRI

codice fiscale FBBMSM72C05G999O

num.serie: 8933268798006237344

emesso da: ArubaPEC EU Qualified Certificates CA G1

valido dal 19/02/2022 al 11/12/2023

PAZZAGLI ALESSANDRO

codice fiscale PZZLSN83C13G843C

num.serie: 68823011592129230538109711817092617352

emesso da: ArubaPEC S.p.A. NG CA 3

valido dal 19/11/2020 al 20/11/2023