

**Fase: ESECUTIVO**

Servizio Governo del Territorio  
U.O.C. Politiche energetiche e infrastrutture  
Dirigente del Servizio  
Arch. Francesco Caporaso  
Responsabile Unico del Prendimento  
Ing. Giovanni Neri



**Gruppo di progettazione**  
PROGETTAZIONE ARCHITETTONICA  
Geom. Elisabetta Barri  
Arch. Renzo Grassi  
INGEGNERIA E PROGETTAZIONE ENERGETICA  
Ing. Simona Giraldi  
collaboratore  
Geom. Giacomo Giommetelli  
COORDINATORE DELLA SICUREZZA IN FASE DI PROGETTAZIONE  
Ing. Francesco Puro

**Tavola 6: STATO ATTUALE E DI PROGETTO**  
Scala: 1:100  
Prospetti  
Spazio riservato agli uffici

© Copyright Comune di Prato - Sono fatti Lawati Pubblici  
è vietata la riproduzione anche parziale del documento.

data: Ottobre 2021



PROSPETTO PIAZZA MERCATALE

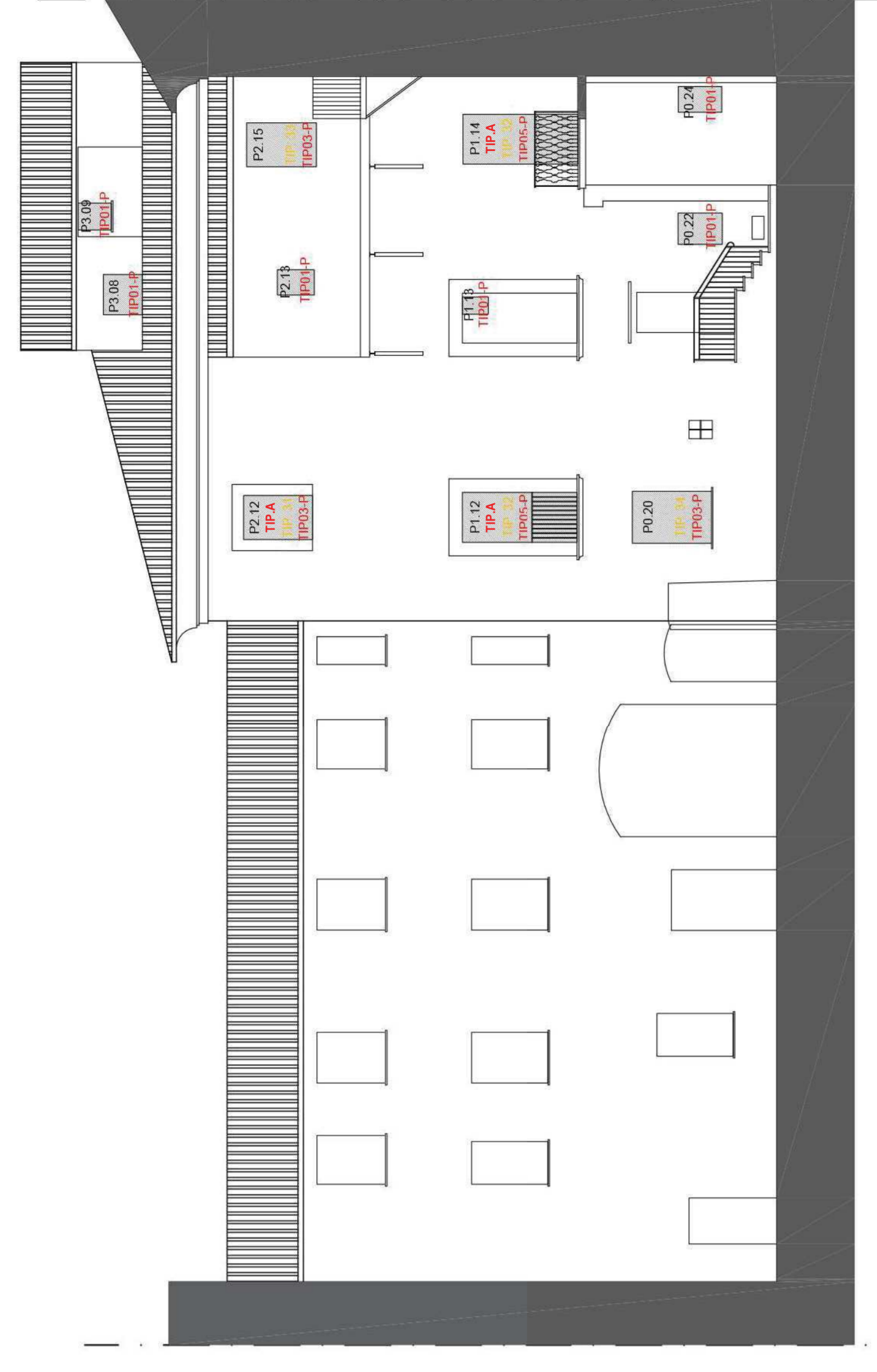

PROSPETTO CORTE EST

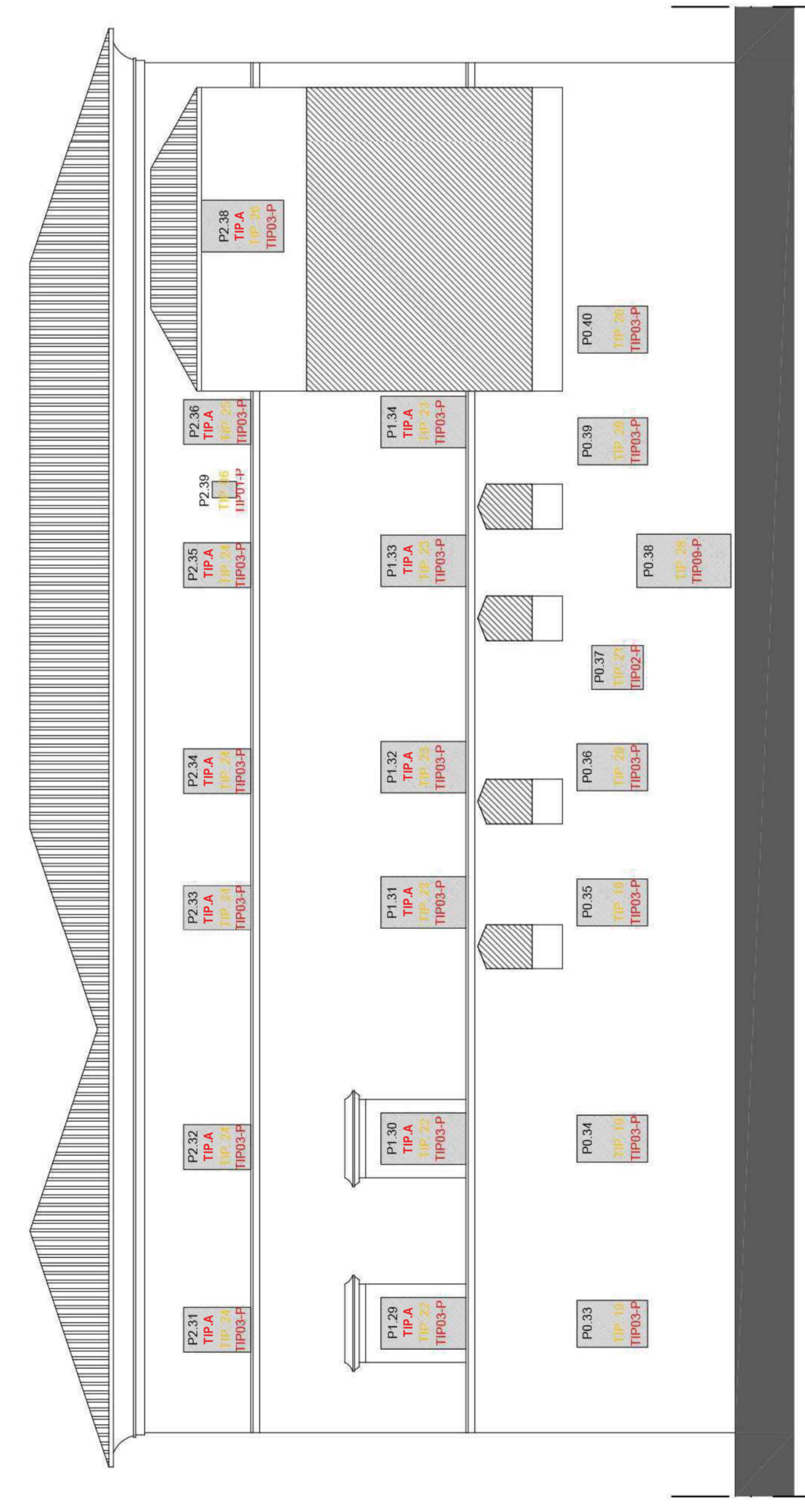

PROSPETTO VICOLO DEI GINI

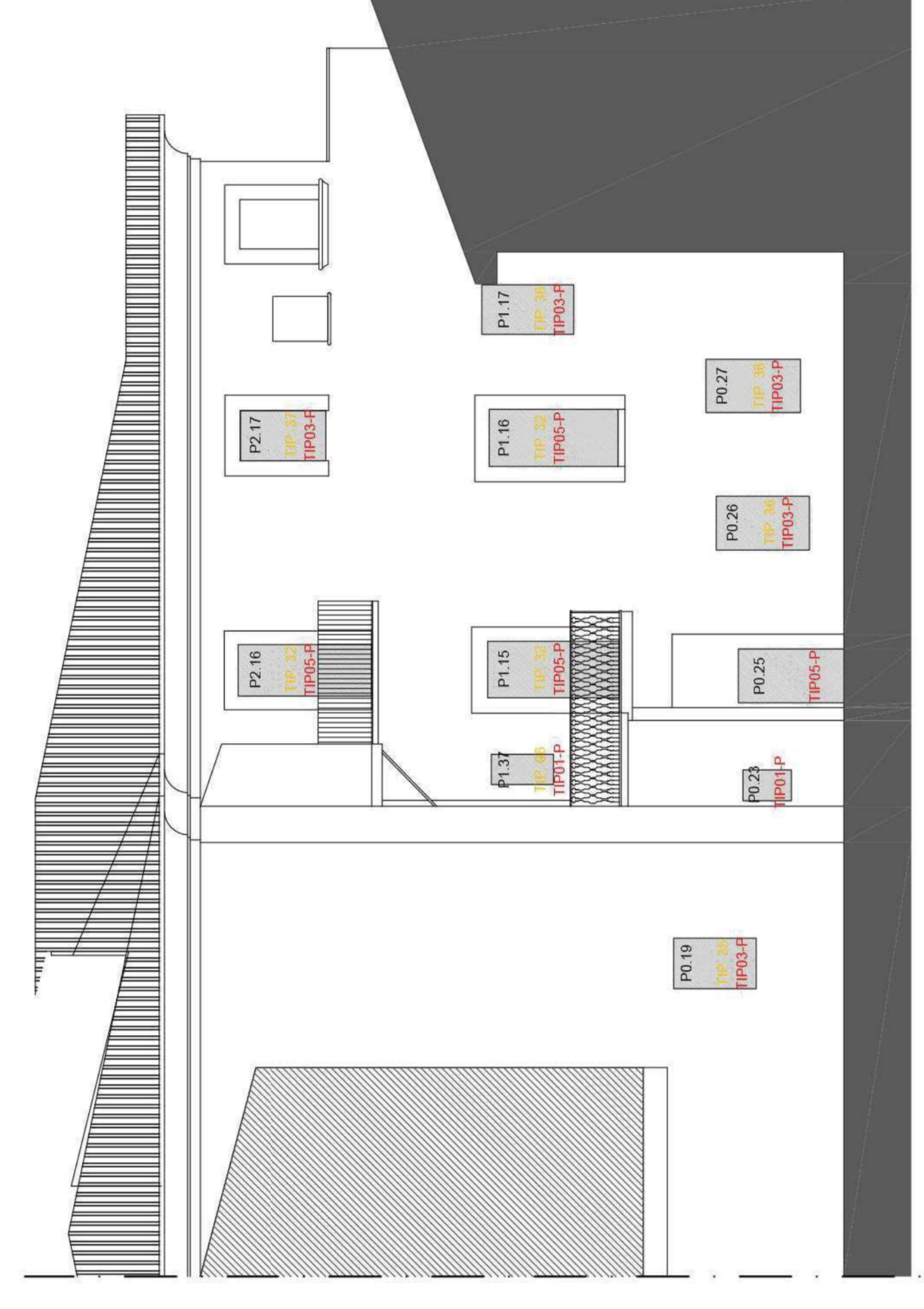

PROSPETTO CORTE SUD

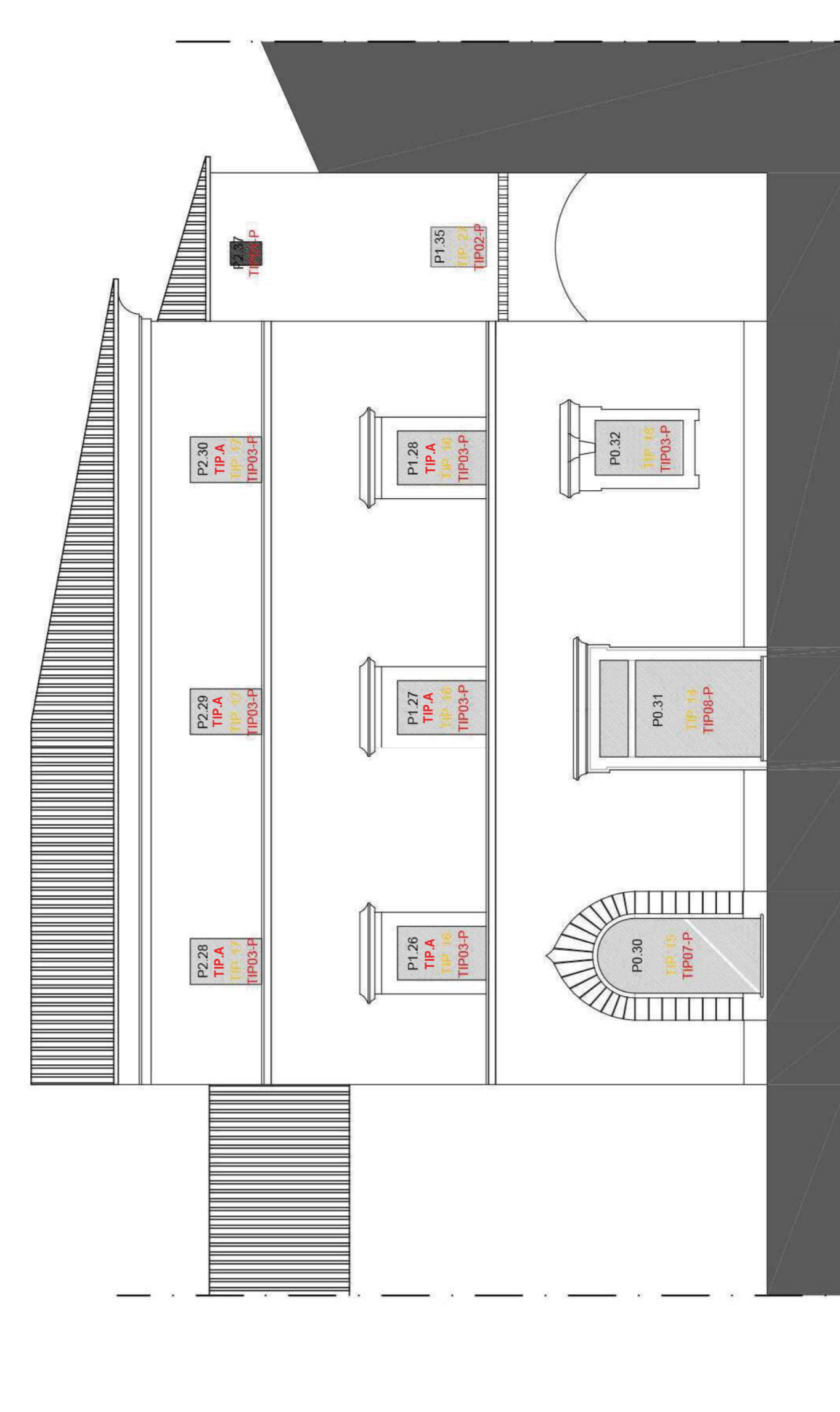

PROSPETTO VIA DE' TINTORI

Firmato da:

**GUASTI MONICA**

codice fiscale GSTMNC74C50D612H  
num.serie: 149054138946310336852033980176007547719  
emesso da: ArubaPEC S.p.A. NG CA 3  
valido dal 26/10/2018 al 26/10/2021

**RISALITI MARCO**

codice fiscale RSLMRC77C06G999X  
num.serie: 168587390733714302866204754432885607456  
emesso da: ArubaPEC S.p.A. NG CA 3  
valido dal 21/03/2019 al 21/03/2022

**GIRALDI SIMONE**

codice fiscale GRLSMN69H25G999Q  
num.serie: 97338041557862323091171023441193842104  
emesso da: ArubaPEC S.p.A. NG CA 3  
valido dal 21/03/2019 al 21/03/2022

**FRANCESCO PROCOPIO**

codice fiscale PRCFNC56D04C352C  
num.serie: 9147270371643181413  
emesso da: ArubaPEC EU Qualified Certificates CA G1  
valido dal 08/04/2021 al 08/04/2024