

**Fase: ESECUTIVO**

Servizio Governo del Territorio  
**U.O.C. Politiche energetiche e infrastrutture**  
 Arch. Francesco Caporaso  
 Responsabile Unico del Presidio  
 Ing. Giovanni Nerini

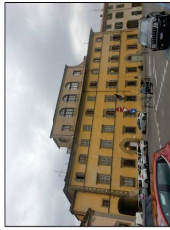

**Gruppo di progettazione**

**PROGETTAZIONE ARCHITETTONICA**  
 Arch. Giulio  
 Geom. Elisabetta Santi  
 Arch. Monica Guasti

**PROGETTAZIONE ENERGETICA**

Ing. Marco Rinaldi  
 Ing. Simone Giraldi

collaboratore  
 Geom. Giacomo Giovacchini

**COORDINATORE DELLA SICUREZZA IN FASE DI PROGETTAZIONE**  
 Ing. Francesco Sinzo

**Tavola 4: STATO ATTUALE E DI PROGETTO**

scala 1:100

Spazio riservato agli uffici:

© Copyright Comune di Prato - Servizio Lavori Pubblici  
 è vietata la riproduzione anche parziale del documento

data: Ottobre 2021

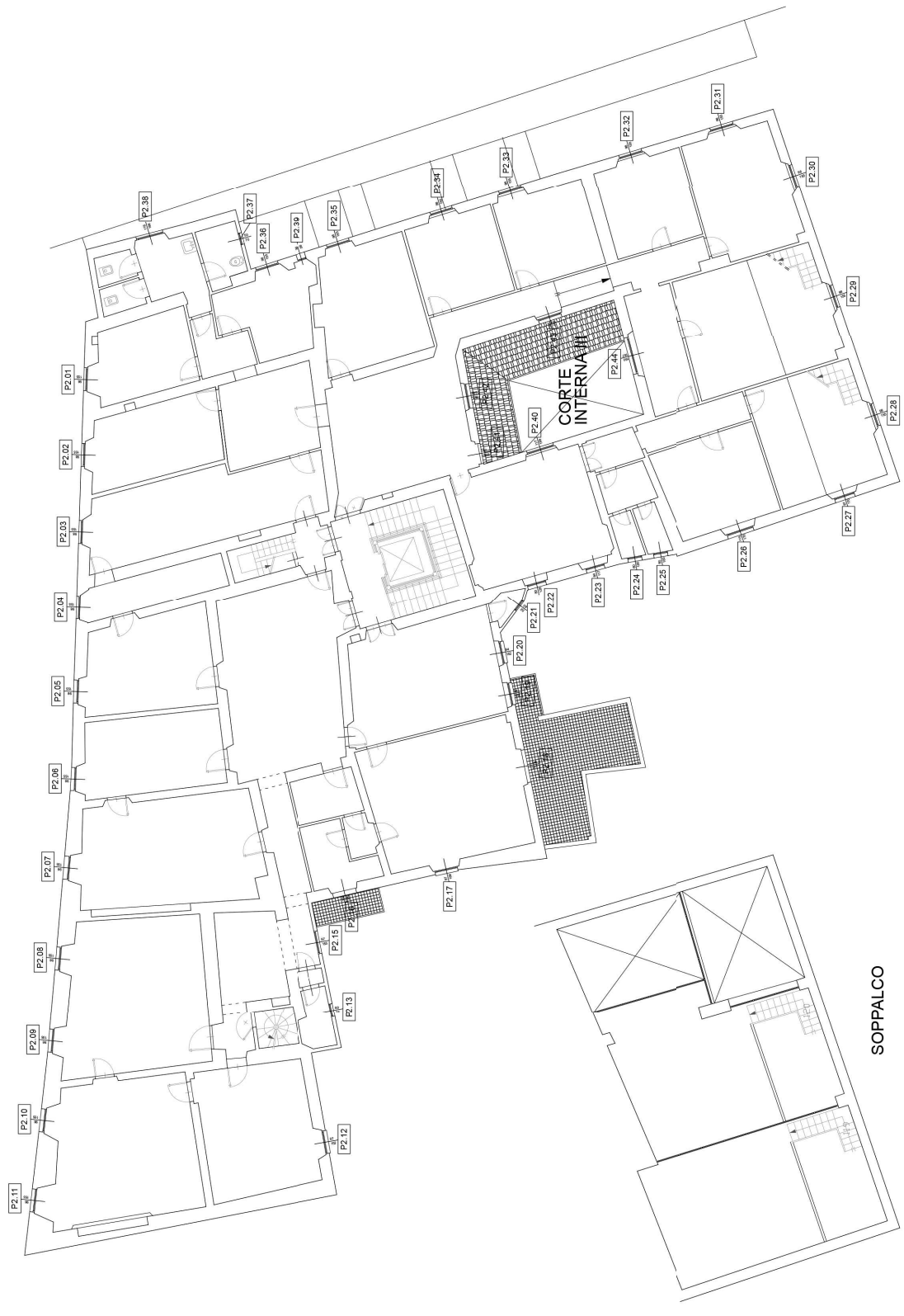

**PIANO SECONDO**

**SOPPALCO**

Firmato da:

**GUASTI MONICA**

codice fiscale GSTMNC74C50D612H  
num.serie: 149054138946310336852033980176007547719  
emesso da: ArubaPEC S.p.A. NG CA 3  
valido dal 26/10/2018 al 26/10/2021

**RISALITI MARCO**

codice fiscale RSLMRC77C06G999X  
num.serie: 168587390733714302866204754432885607456  
emesso da: ArubaPEC S.p.A. NG CA 3  
valido dal 21/03/2019 al 21/03/2022

**GIRALDI SIMONE**

codice fiscale GRLSMN69H25G999Q  
num.serie: 97338041557862323091171023441193842104  
emesso da: ArubaPEC S.p.A. NG CA 3  
valido dal 21/03/2019 al 21/03/2022

**FRANCESCO PROCOPIO**

codice fiscale PRCFNC56D04C352C  
num.serie: 9147270371643181413  
emesso da: ArubaPEC EU Qualified Certificates CA G1  
valido dal 08/04/2021 al 08/04/2024