



comune di
PRATO

Codice Fiscale: 84006890481

PALAZZO GINI-BENASSAI - Piazza Mercatale 31

Titolo: RIQUALIFICAZIONE ENERGETICA CON SOSTITUZIONE DEGLI
INFISSI E RESTAURO DELLE FACCIATE

Fase: ESECUTIVO

Servizio Governo del Territorio

U.O.C. Politiche energetiche e infrastrutture

Dirigente del Servizio

Arch. Francesco Caporaso

Responsabile Unico del Precedimento

Ing. Giovanni Nerini

Gruppo di progettazione

PROGETTAZIONE ARCHITETTONICA

Arch. Francesco Procopio

Geom. Elisabetta Santi

Arch. Monica Guasti

PROGETTAZIONE ENERGETICA

Ing. Marco Risaliti

Ing. Simone Girdali

collaboratore

Geom. Giacomo Giovanchelli

COORDINATORE DELLA SICUREZZA IN

FASE DI PROGETTAZIONE

Ing. Francesco Sanzo



ELABORATO O

Fotopiani stato attuale e di progetto

Spazio riservato agli uffici:

PALAZZO GINI BENASSAI
Piazza Mercatale 31-33

**RIQUALIFICAZIONE ENERGETICA CON SOSTITUZIONE DEGLI INFISSI E RESTAURO
DELLE FACCIATE**

fotopiani
confronto fra stato attuale e di progetto

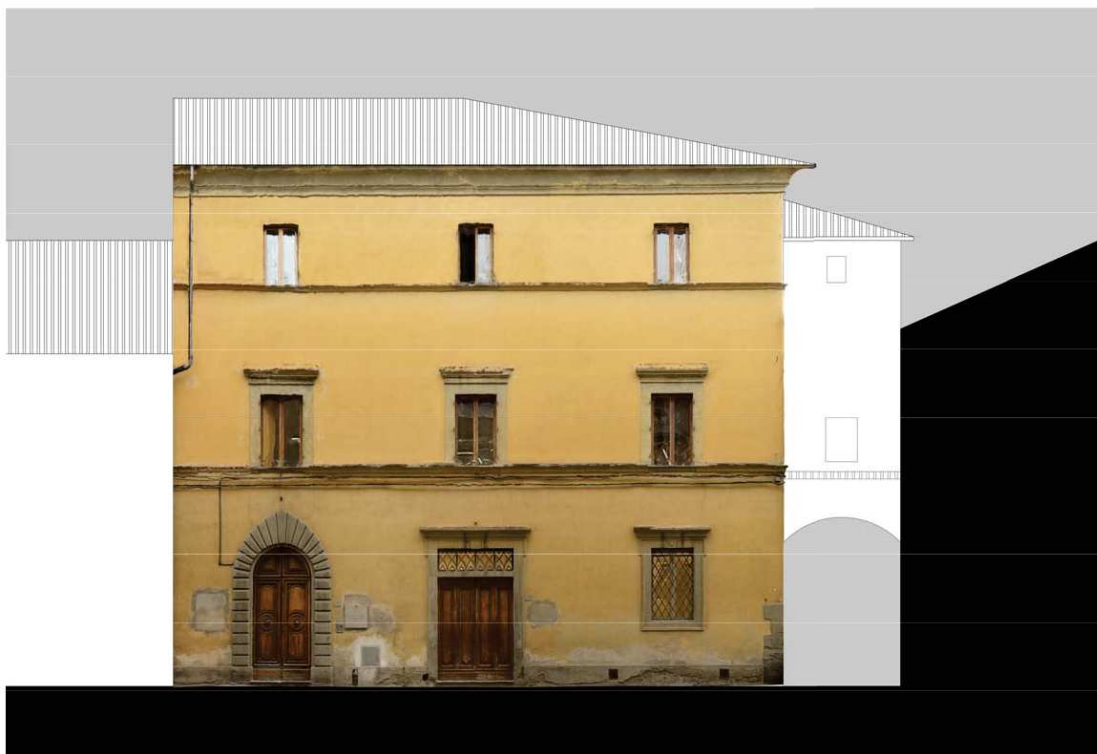

STATO ATTUALE – Prospetto Via Tintori



STATO DI PROGETTO – Prospetto Via Tintori



STATO ATTUALE – Prospetto Piazza Mercatale



STATO DI PROGETTO – Prospetto Piazza Mercatale

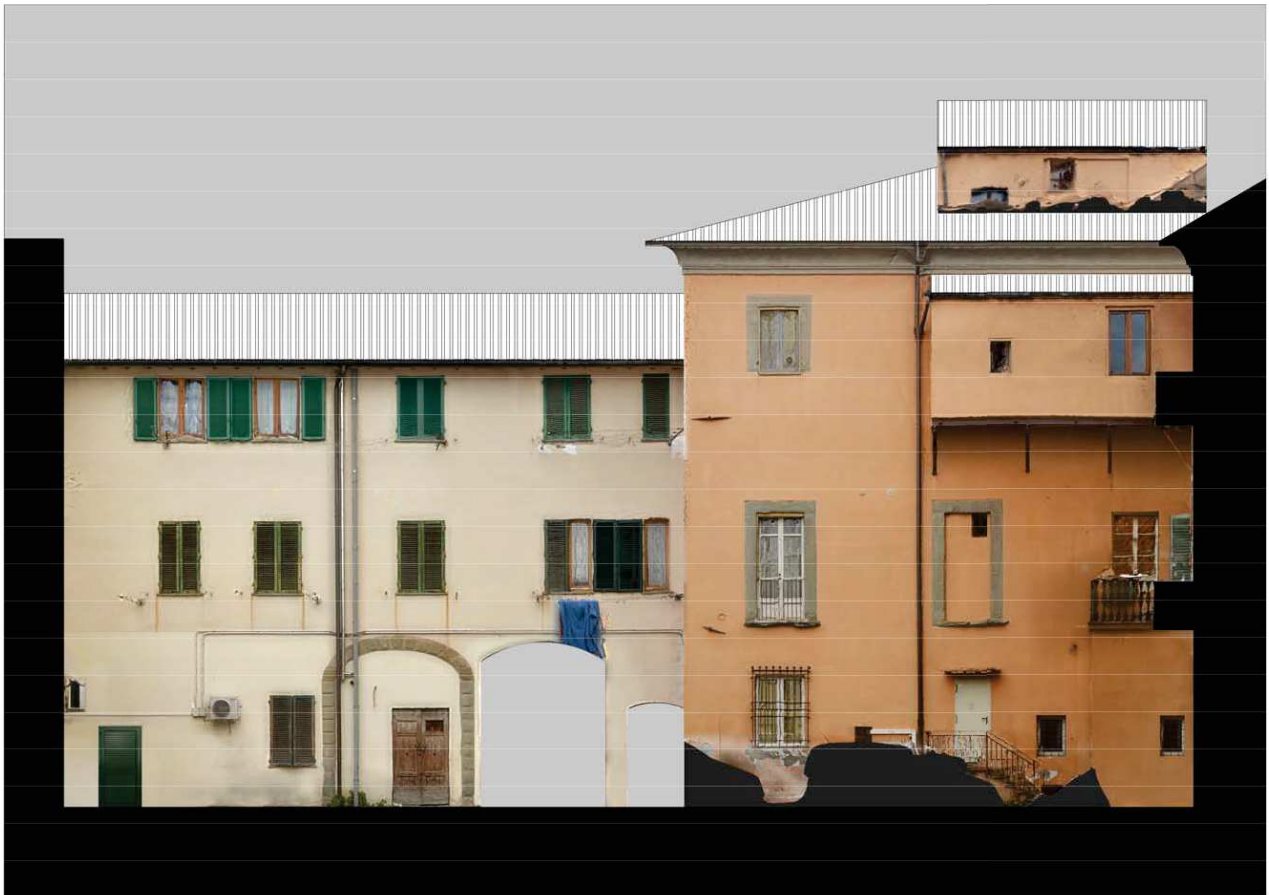

STATO ATTUALE – Prospetto corte Est

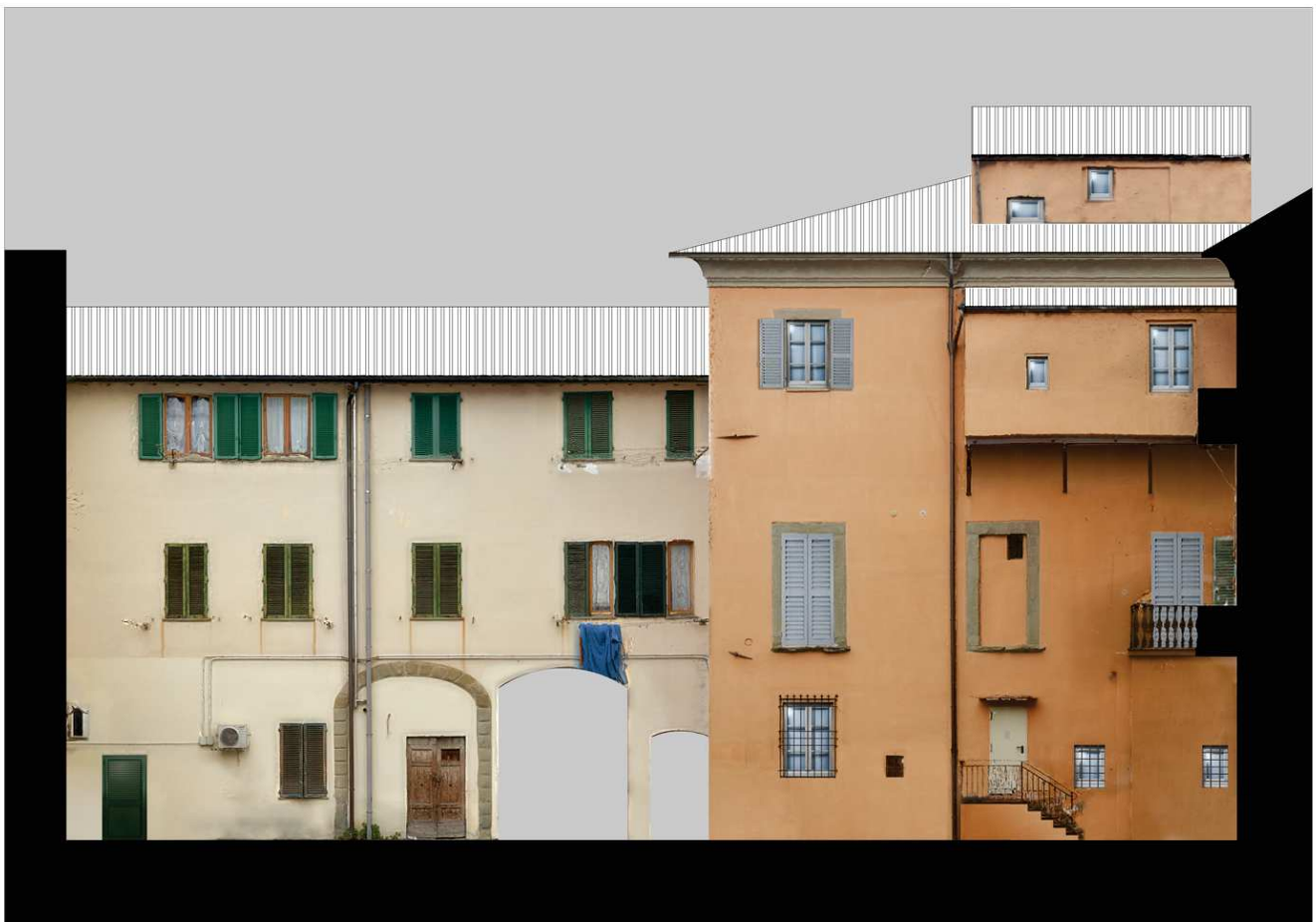

STATO DI PROGETTO – Prospetto corte Est



STATO ATTUALE – Prospetto corte Sud



STATO DI PROGETTO – Prospetto corte Sud

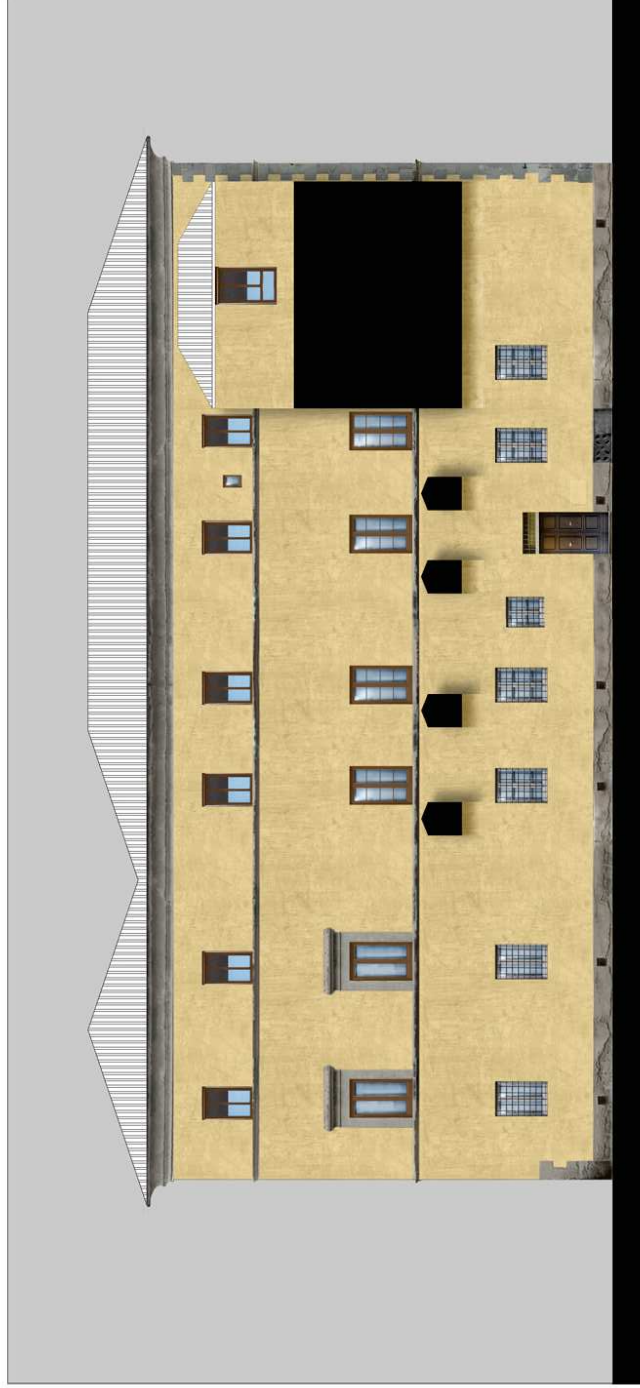

STATO ATTUALE – Prospetto Vicolo dei Gini



STATO DI PROGETTO – Prospetto Vicolo dei Gini

Firmato da:

GUASTI MONICA

codice fiscale GSTMNC74C50D612H
num.serie: 149054138946310336852033980176007547719
emesso da: ArubaPEC S.p.A. NG CA 3
valido dal 26/10/2018 al 26/10/2021

RISALITI MARCO

codice fiscale RSLMRC77C06G999X
num.serie: 168587390733714302866204754432885607456
emesso da: ArubaPEC S.p.A. NG CA 3
valido dal 21/03/2019 al 21/03/2022

GIRALDI SIMONE

codice fiscale GR LSMN69H25G999Q
num.serie: 97338041557862323091171023441193842104
emesso da: ArubaPEC S.p.A. NG CA 3
valido dal 21/03/2019 al 21/03/2022

FRANCESCO PROCOPIO

codice fiscale PRCFNC56D04C352C
num.serie: 9147270371643181413
emesso da: ArubaPEC EU Qualified Certificates CA G1
valido dal 08/04/2021 al 08/04/2024