



comune di
PRATO

Codice Fiscale: 84006890481

Progetto: Riqualficazione energetica
Scuola Fermi-Aleramo - Via G. Corsani n. 15

Titolo: **Cronoprogramma**

Fase: **PROGETTO ESECUTIVO**

Servizio PF Governo del territorio
Dirigente del Servizio Arch. Riccardo Pecorario
Responsabile Unico del Procedimento Ing. Giovanni Nerini

Progettisti

Progetti Opere di Riqualficazione Energetica

Ing. Marco Risaliti
Ing. Simone Giraldi

Progetti Opere Architettoniche

Ing. Marco Risaliti
Ing. Simone Giraldi

Redazione Elaborati Grafici

Ing. Carlotta Arena
Geom. Giacomo Giovanchelli

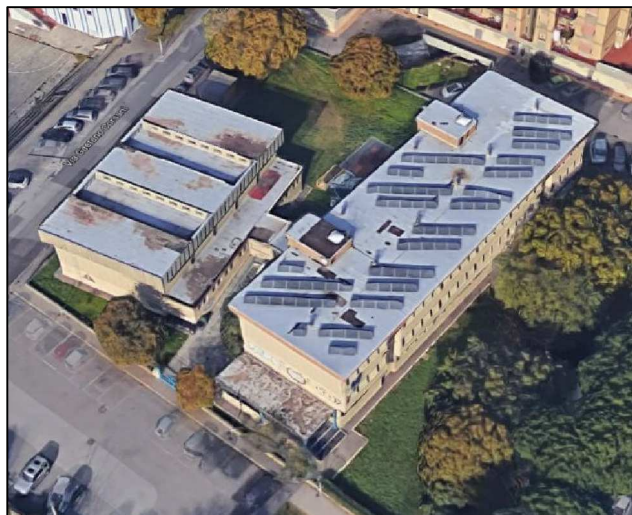

Elab. I - Cronoprogramma

Scala: -

Spazio riservato agli uffici:

CRONOPROGRAMMA DEI LAVORI

LEGENDA	<div style="display: flex; justify-content: space-around; align-items: center;"> <div style="width: 15px; height: 15px; background-color: red; margin-right: 5px;"></div> FASI CRITICHE </div> <div style="display: flex; justify-content: space-around; align-items: center;"> <div style="width: 15px; height: 15px; background-color: green; margin-right: 5px;"></div> FASI ORDINARIE </div>
---------	--

DIAGRAMMA DI GANTT - CRONOPROGRAMMA LAVORI PALESTRA FERMI - ALERAMO																			
ID.	Num. fase	Attività	SCUOLA CHIUSA dal 11/06/2020 al 14/09/2020 compresi																
			GIUGNO			LUGLIO				AGOSTO			SETT.						
			1-7/06	8-14/06	15-21/06	22-28/06	29-30/06	29/06-5/07	6-12/07	13-19/07	20-26/07	27/07-2/08	3-9/08	10-16/08	17-23/08	24-30/08	31/08-6/09	7-13/09	14-20/09
			settimana																
				1	2	3	4	5	6	7	8	9	10	11	12	13			
1		ALLESTIMENTO DEL CANTIERE (dal 15 giugno 2020)																	
2		INSTALLAZIONE OPERE PROVVISORIALI																	
3		EFFETTUAZIONE ORDINE INFISSI																	
4		PREPARAZIONE FACCIATA PER INSTALLAZIONE CAPPOTTO TERMICO																	
5		INSTALLAZIONE POMPA DI CALORE E IMPIANTO DOMOTICO INTERO EDIFICIO																	
6		RIMOZIONE INFISSI (edificio PALESTRA)																	
7		FORNITURA A PIE' D'OPERA DEGLI INFISSI																	
8		INSTALLAZIONE DEI NUOVI INFISSI																	
9		REALIZZAZIONE CAPPOTTO TERMICO																	
10		RIPRESA MURATURE																	
11		REALIZZAZIONE OPERE DI FINITURA																	
12		RIMOZIONE OPERE PROVVISORIALI																	
13		RIMOZIONE DEL CANTIERE (entro 6 settembre 2020)																	

DIAGRAMMA DI GANTT - CRONOPROGRAMMA LAVORI SCUOLA FERMI - ALERAMO																			
ID.	Num. fase	Attività	SCUOLA CHIUSA dal 11/06/2021 al 14/09/2021 compresi																
			GIUGNO			LUGLIO				AGOSTO			SETT.						
			31/05-6/06	7-13/06	14-20/06	21-27/06	28/06-4/07	5-11/07	12-18/07	19-25/07	26/07-1/08	2-8/08	9-15/08	16-22/08	23-29/08	30/08-5/09	6-12/09	13-19/09	20-26/09
			settimana																
				1	2	3	4	5	6	7	8	9	10	11	12				
1		ALLESTIMENTO DEL CANTIERE (dal 14 giugno 2021)																	
2		INSTALLAZIONE OPERE PROVVISORIALI																	
3		EFFETTUAZIONE ORDINE INFISSI																	
4		RIMOZIONE INFISSI																	
5		RIPRESA MURATURE																	
6		FORNITURA A PIE' D'OPERA DEGLI INFISSI																	
7		INSTALLAZIONE DEI NUOVI INFISSI																	
8		PREPARAZIONE FACCIATA PER INSTALLAZIONE CAPPOTTO TERMICO																	
9		REALIZZAZIONE CAPPOTTO TERMICO																	
10		REALIZZAZIONE OPERE DI FINITURA																	
11		RIMOZIONE OPERE PROVVISORIALI																	
12		RIPRISTINO VERDE																	
13		RIMOZIONE DEL CANTIERE (entro il 5 settembre 2021)																	

Firmato da:

GIRALDI SIMONE

codice fiscale GRLSMN69H25G999Q

num.serie: 10945885198385015484641347880586432508

emesso da: ArubaPEC S.p.A. NG CA 3

valido dal 21/03/2019 al 21/03/2022

RISALITI MARCO

codice fiscale RSLMRC77C06G999X

num.serie: 23106306366893582907787153853832011925

emesso da: ArubaPEC S.p.A. NG CA 3

valido dal 21/03/2019 al 21/03/2022