

Servizio PF Governo del territorio  
 Dirigente del Servizio Arch. Riccardo Pecorario  
 Responsabile Unico del Procedimento Ing. Giovanni Nerini

**Progettisti**

Progetti Opere di Riqualficazione Energetica  
 Ing. Marco Risaliti  
 Ing. Simone Giraldi

Progetto opere Architettoniche  
 Ing. Marco Risaliti  
 Ing. Simone Giraldi

Redazione Elaborati Grafici  
 Geom. Giacomo Giovanchelli  
 Geom. Leonardo Foggia



Tavola 7 - Impianto Domotica







Scala: 1:200

Spazio riservato agli uffici:

© Copyright Comune di Prato - U.O.C. Politiche Energetiche è vietata la riproduzione anche parziale del documento

data: Dicembre 2019

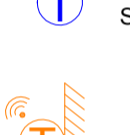
**LEGENDA**

- |   |  |   |                                       |
|---|--|---|---------------------------------------|
|   | P.C. dedicato al controllo remoto e l'acquisizione dei dati.     |    | Attuatore radiocomandato su valvola   |
|   | MODEM Router - Generatore LAN WI-FI                              |    | Attuatore radiocomandato su terminale |
|  | Concentratore/Ripetitore di segnale per diffusione di LAN WI-FI. |   | Sensore temperatura interna           |
|   |  |  | Sensore temperatura esterna           |

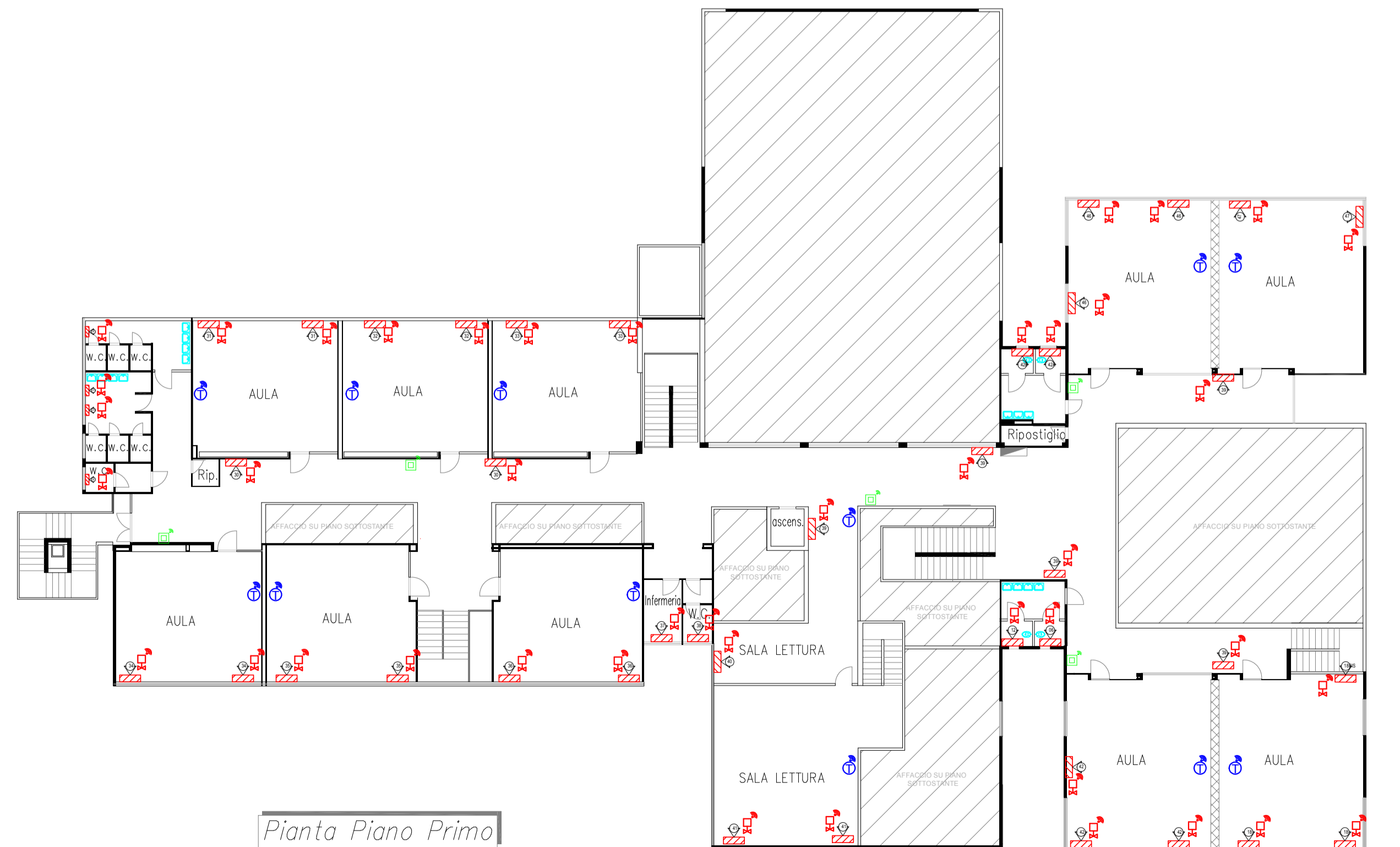
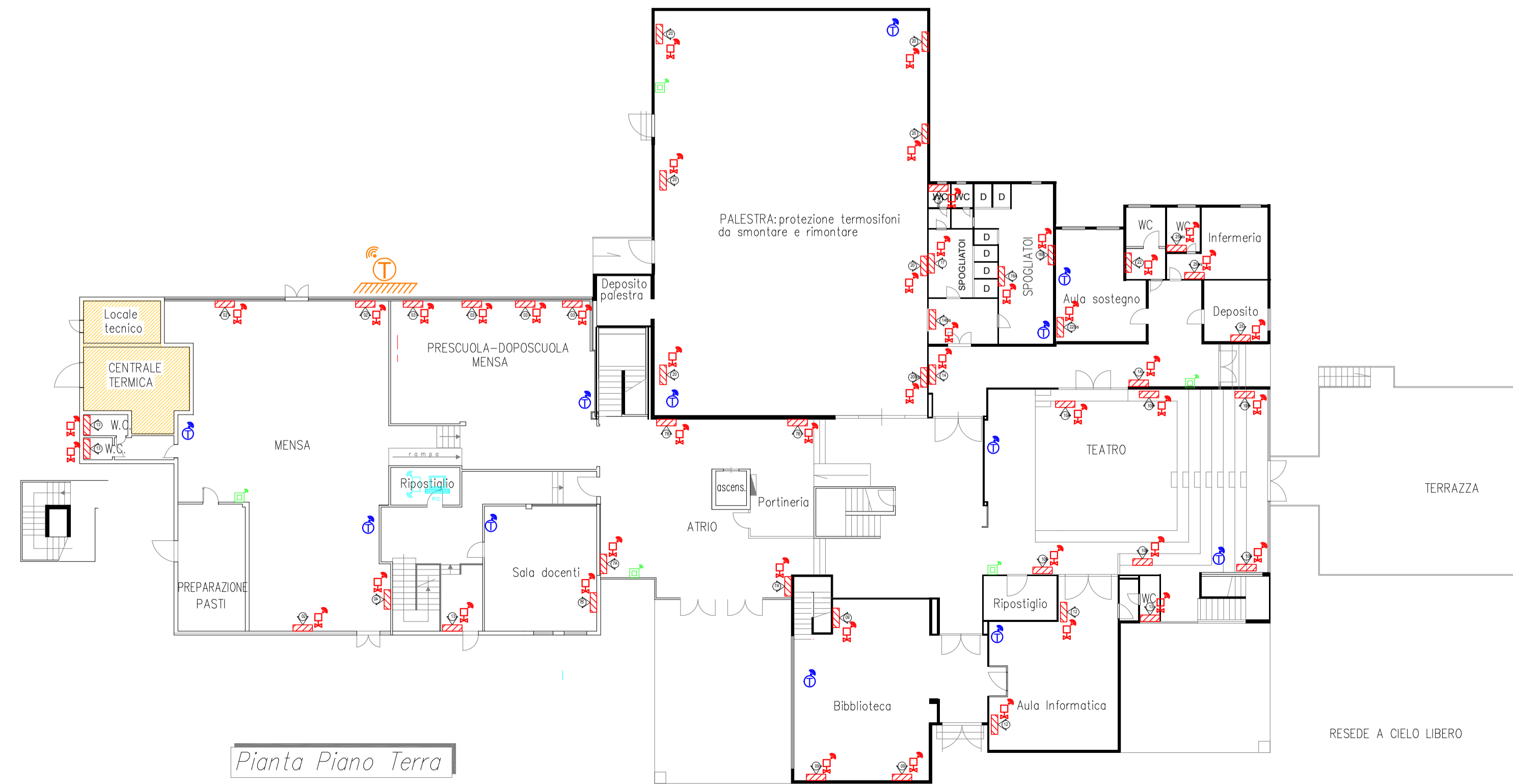
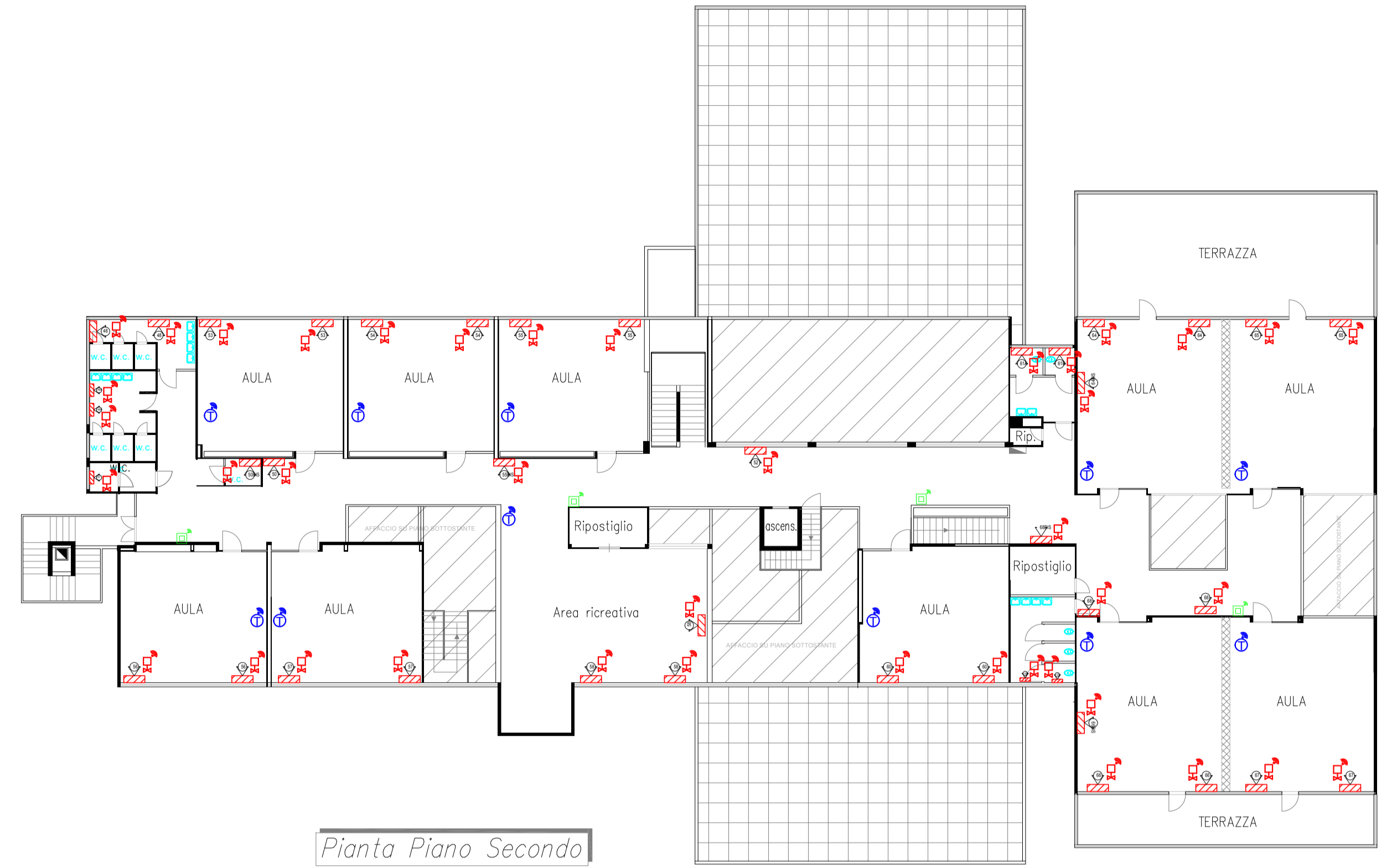

Firmato da:

**GIRALDI SIMONE**

codice fiscale GRLSMN69H25G999Q

num.serie: 10945885198385015484641347880586432508

emesso da: ArubaPEC S.p.A. NG CA 3

valido dal 21/03/2019 al 21/03/2022

**RISALITI MARCO**

codice fiscale RSLMRC77C06G999X

num.serie: 23106306366893582907787153853832011925

emesso da: ArubaPEC S.p.A. NG CA 3

valido dal 21/03/2019 al 21/03/2022