

Servizio PF Governo del territorio
Dirigente del Servizio Arch. Riccardo Pecorello
Responsabile Unico del Procedimento Ing. Giovanni Neri

Progettisti

Progetti Opere di Riqualificazione Energetica

Ing. Marco Risaliti

Ing. Simone Giraldi

Progetto opere Architettoniche

Ing. Marco Risaliti

Ing. Simone Giraldi

Redazione Elaborati Grafici

Geom. Giacomo Giovannelli

Geom. Leonardo Foggia



Tavola 3c - Prospetti Stato di Progetto

Scala: 1:100

Spazio riservato agli uffici:

© Copyright Comune di Prato - U.O.C. Politiche Energetiche

è vietata la riproduzione anche parziale del documento

data: Dicembre 2019

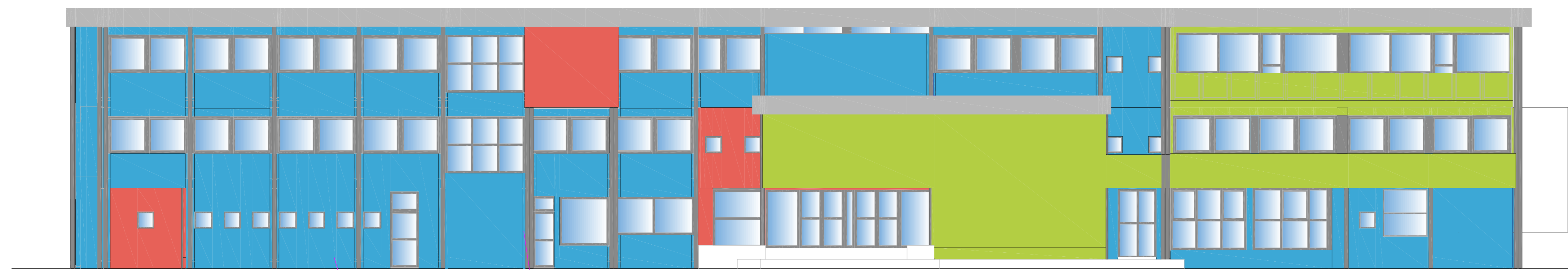

FACCIATA 1

Materiale alta densità
fino a 50 cm da piano
di calpestio

Rasante dietro pilastri

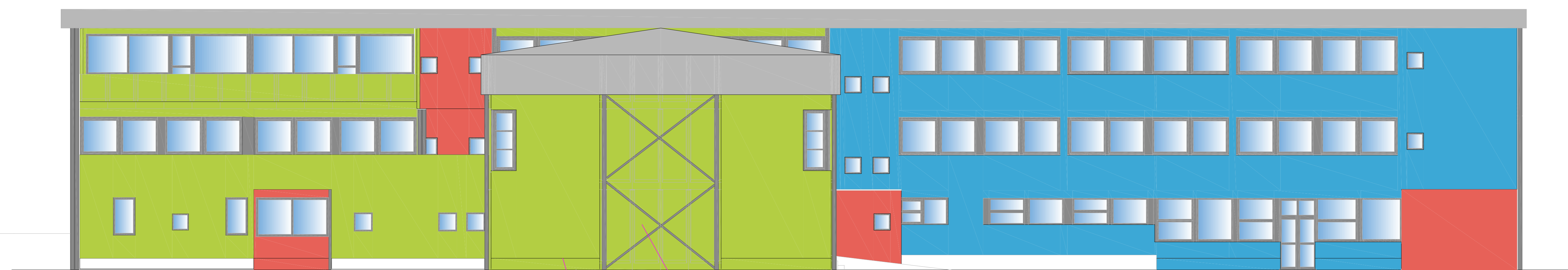

FACCIATA 3

Materiale alta densità
fino a 50 cm da piano
di calpestio

Rasante su parete
interessata da
elementi di
controventamento

Sottostruttura
metallica con profili in
acciaio zincato a "C"

Lastra in cemento
alleggerito
fibrorinforzato
sp. 12,5 mm

Cappotto isolante in
polistirene sp. 12 cm

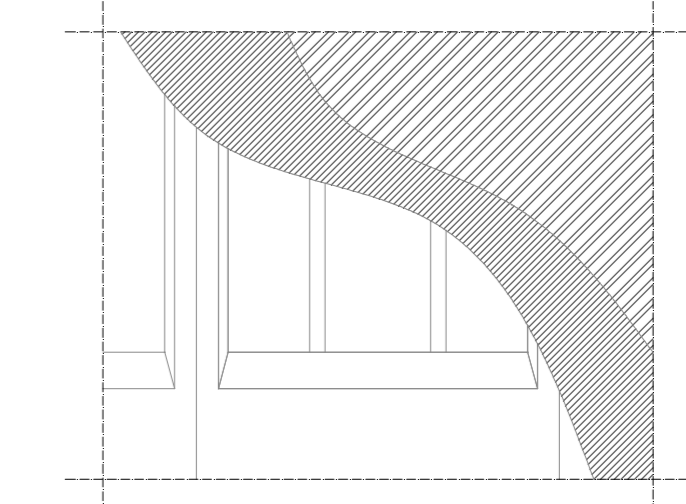

Particolare
pacchetto isolante esterno
scala 1:25

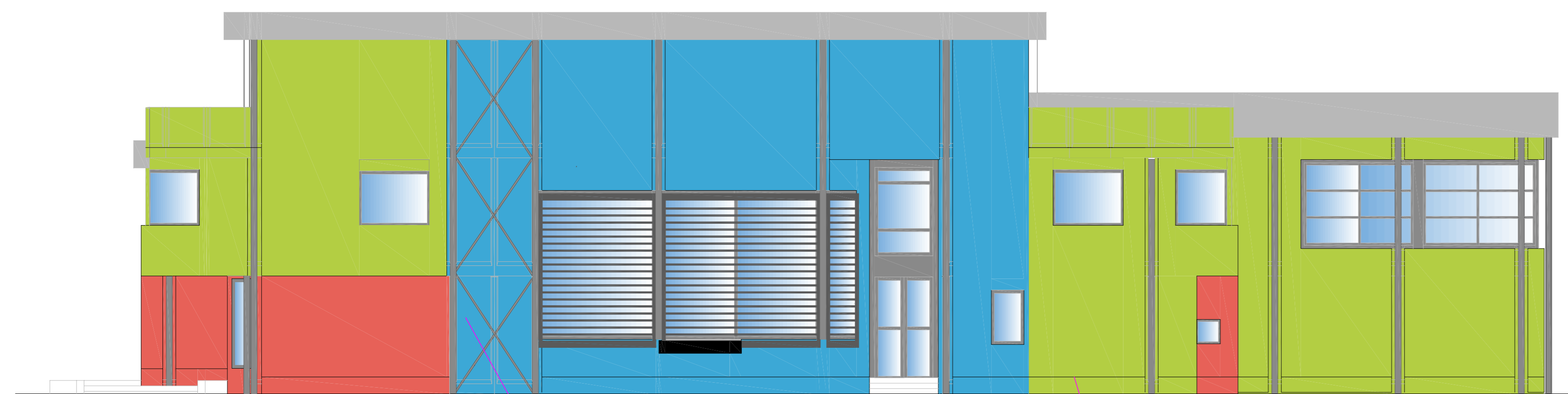

FACCIATA 2

Rasante su parete
interessata da
elementi di
controventamento

Materiale alta densità
fino a 50 cm da piano
di calpestio



FACCIATA 4

Materiale alta densità
fino a 50 cm da piano
di calpestio

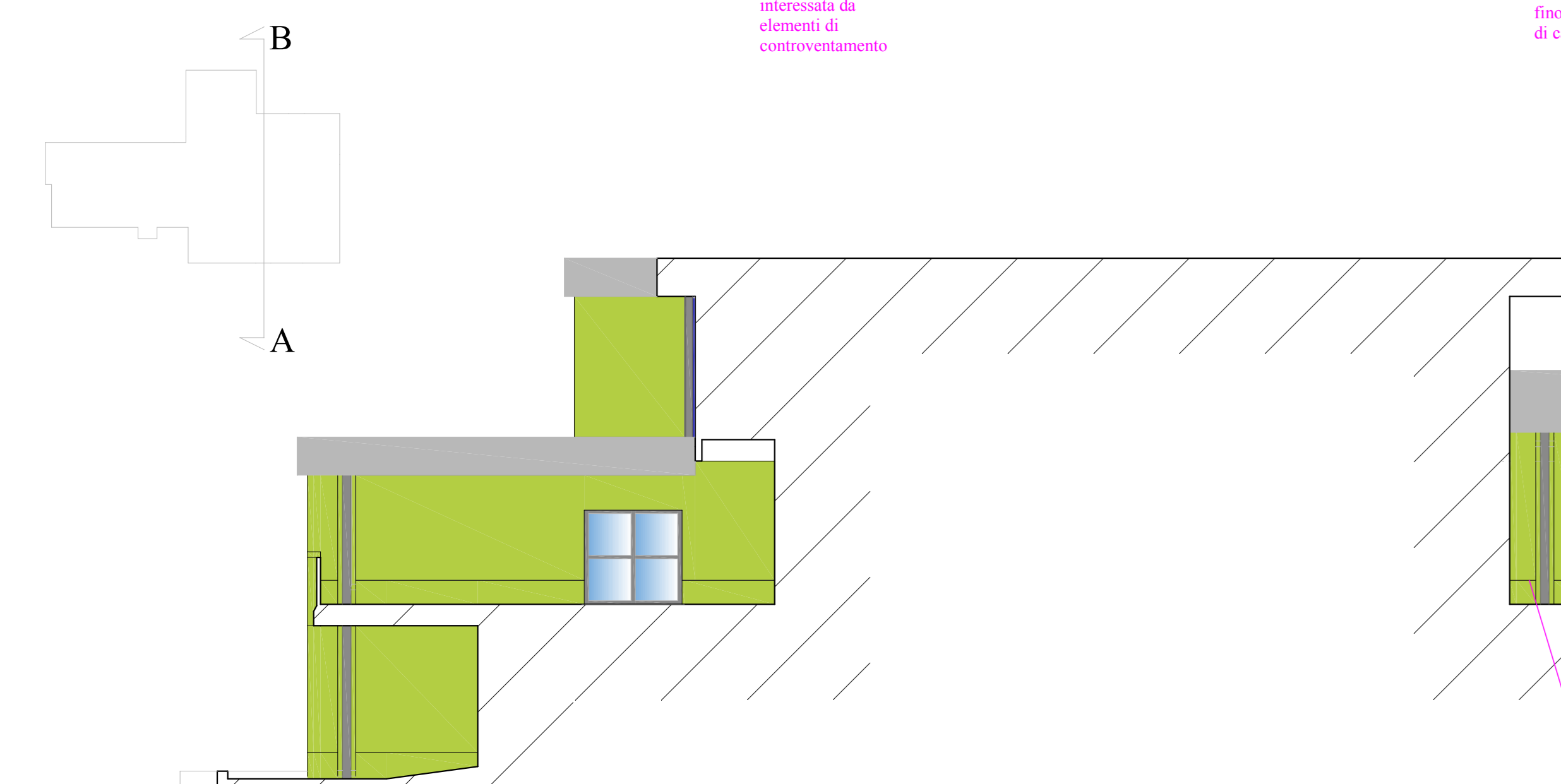

SEZIONE AB

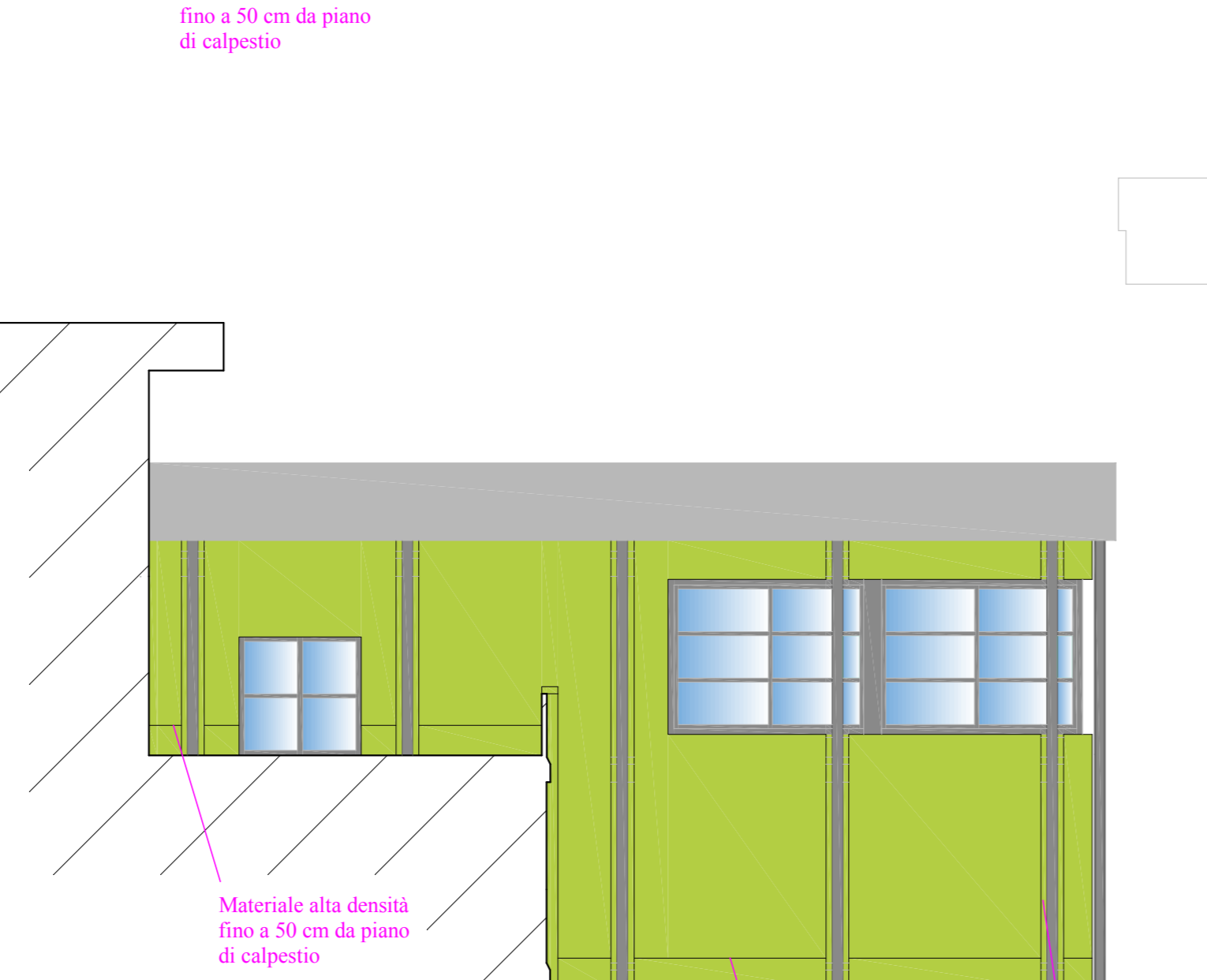

Materiale alta densità
fino a 50 cm da piano
di calpestio

Materiale alta densità
fino a 50 cm da piano
di calpestio

Rasante dietro pilastri

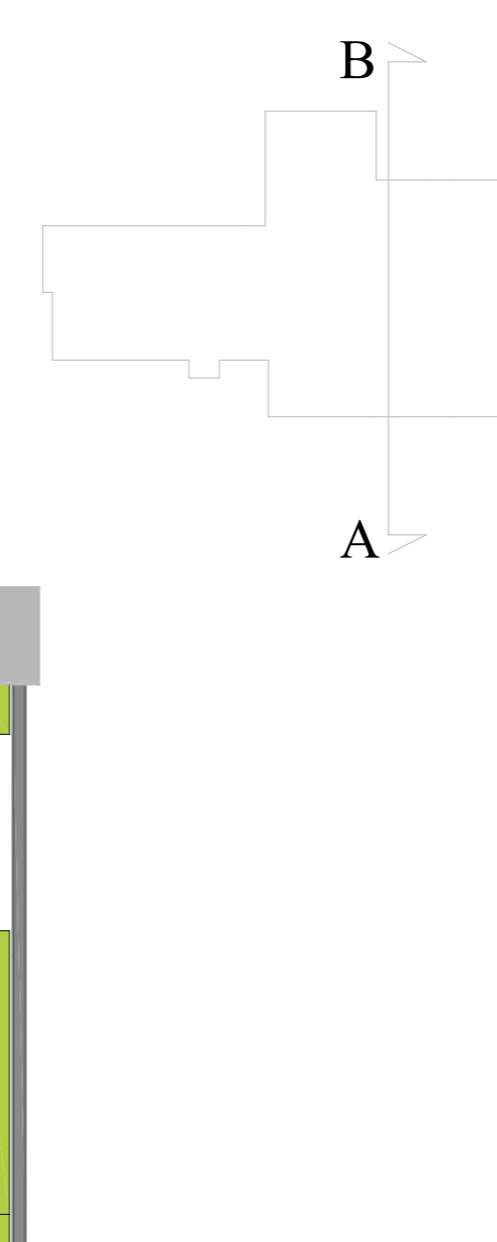

SEZIONE BA

Materiale alta densità
fino a 50 cm da piano
di calpestio

Firmato da:

GIRALDI SIMONE

codice fiscale GRLSMN69H25G999Q

num.serie: 10945885198385015484641347880586432508

emesso da: ArubaPEC S.p.A. NG CA 3

valido dal 21/03/2019 al 21/03/2022

RISALITI MARCO

codice fiscale RSLMRC77C06G999X

num.serie: 23106306366893582907787153853832011925

emesso da: ArubaPEC S.p.A. NG CA 3

valido dal 21/03/2019 al 21/03/2022