

Servizio PF Governo del territorio  
Dirigente del Servizio Arch. Riccardo Pecorario  
Responsabile Unico del Procedimento Ing. Giovanni Nerini

**Progettisti**

Progetti Opere di Riqualficazione Energetica  
Ing. Marco Risaliti  
Ing. Simone Giraldi

Progetto opere Architettoniche  
Ing. Marco Risaliti  
Ing. Simone Giraldi

Redazione Elaborati Grafici  
Geom. Giacomo Giovanchelli  
Geom. Leonardo Foggia



Tavola 2A - Pianta Piano Terra

Scala: 1:100

Spazio riservato agli uffici:

© Copyright Comune di Prato - U.O.C. Politiche Energetiche  
è vietata la riproduzione anche parziale del documento

data: Dicembre 2019

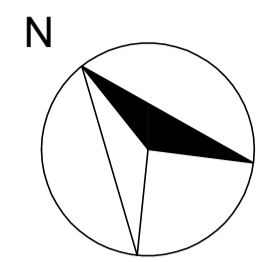

# PIANO TERRA

## LEGENDA

- |  |   |  |   |
|--|---|--|---|
|  | CAPPOTTO ESTERNO  |  | SOGLIA IN ALLUMINIO A TAGLIO TERMICO  |
|  | NUOVO FRANGISOLE  |  | SOGLIA IN ALLUMINIO   |
|  | NANOISOLANTE TRAVI  |  | SOGLIA IN COTTO A TAGLIO TERMICO  |
|  | AMIANTO DA ELIMINARE E SOSTITUIRE CON SISTEMA CAPPOTTO IN POLIURETANO     |  | CONTROSOFFITTO IN DOGHE DA ELIMINARE E SOSTITUIRE CON SISTEMA CAPPOTTO IN POLIURETANO |
|  | CARTONGESSO DA ELIMINARE E SOSTITUIRE CON SISTEMA CAPPOTTO IN POLIURETANO |  | DISCESINA IN LAMIERA MANDORLATA   |
|  | DISCESINA IN CEMENTO ESISTENTE  |  | POZZETTI VARI (sgrassatori, acqua, elettrici ecc...)                                  |
|  | PLUVIALE DA SOSTITUIRE (totalmente o parzialmente)                        |  | PLUVIALE  |
|  | DA SPOSTARE   |  |   |
- INDICAZIONE DELLE INTERFERENZE PRESENTI CHE OSTACOLANO LA REALIZZAZIONE DEL CAPPOTTO SULLE PARETI ESTERNE

FACCIATA 4

FACCIATA 3

FACCIATA 2

FACCIATA 1

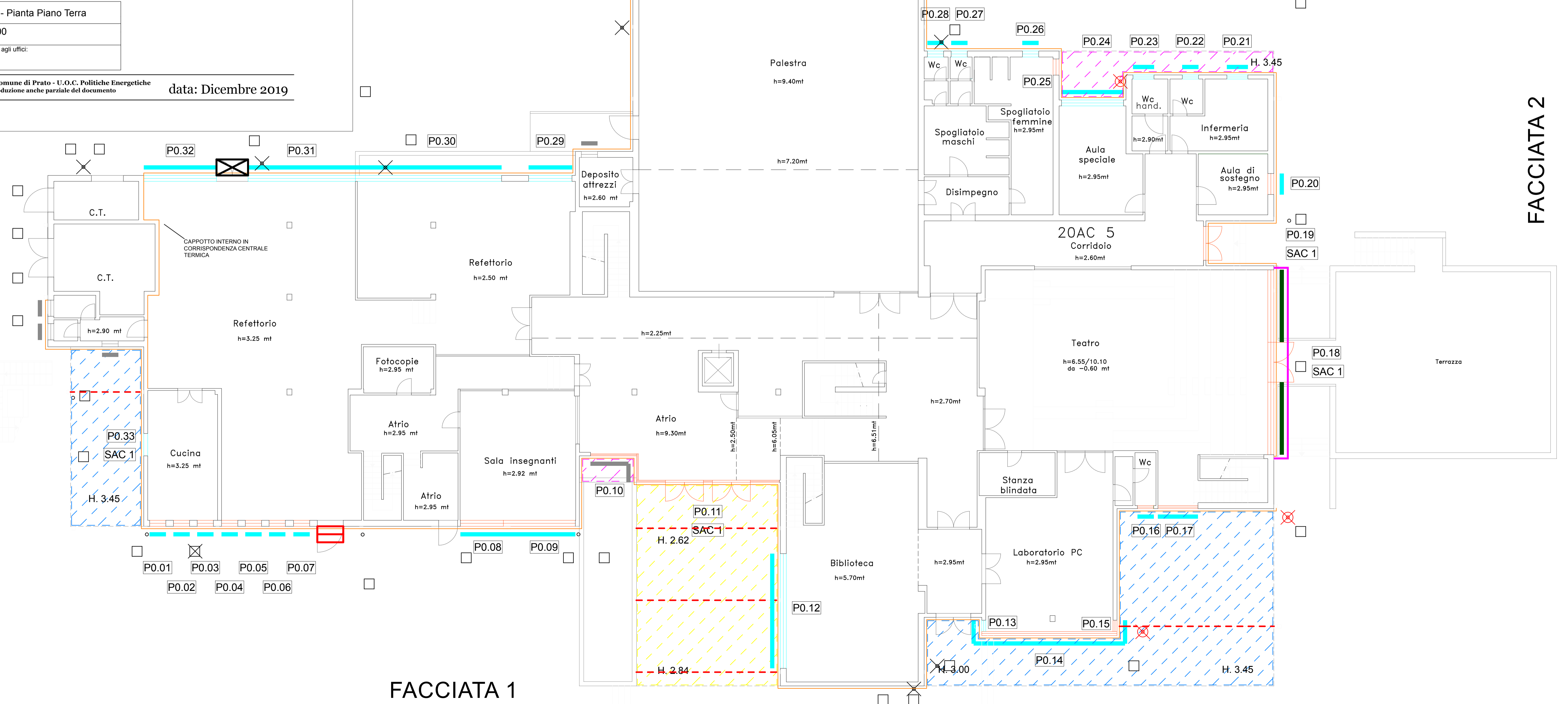

Firmato da:

**GIRALDI SIMONE**

codice fiscale GRLSMN69H25G999Q

num.serie: 10945885198385015484641347880586432508

emesso da: ArubaPEC S.p.A. NG CA 3

valido dal 21/03/2019 al 21/03/2022

**RISALITI MARCO**

codice fiscale RSLMRC77C06G999X

num.serie: 23106306366893582907787153853832011925

emesso da: ArubaPEC S.p.A. NG CA 3

valido dal 21/03/2019 al 21/03/2022