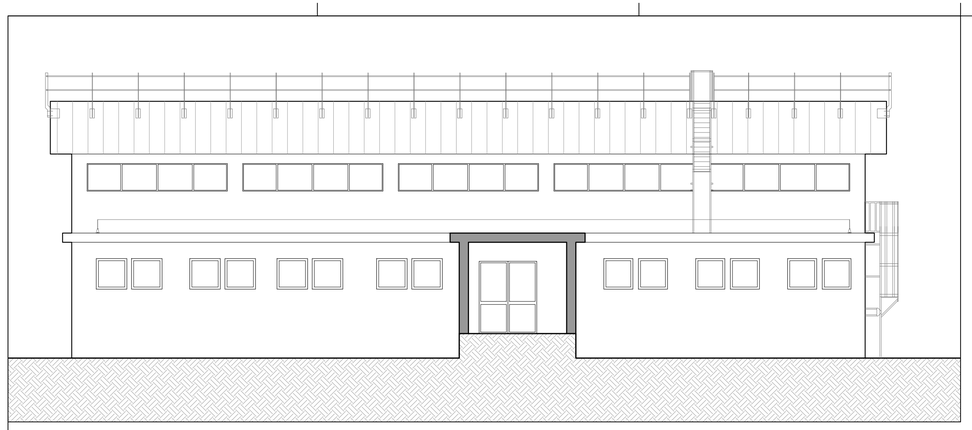

PROSPETTO SUD-EST - scala 1:100

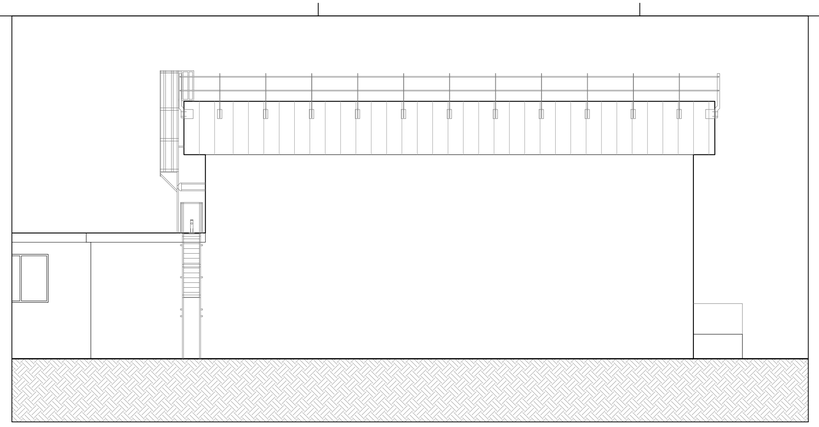

PROSPETTO NORD-EST - scala 1:100

STATO DI CONSERVAZIONE DELLE TRAVI VIERENDEEL IN CALCESTRUZZO

PALESTRA - INTERNI

PALESTRA - INTERNI

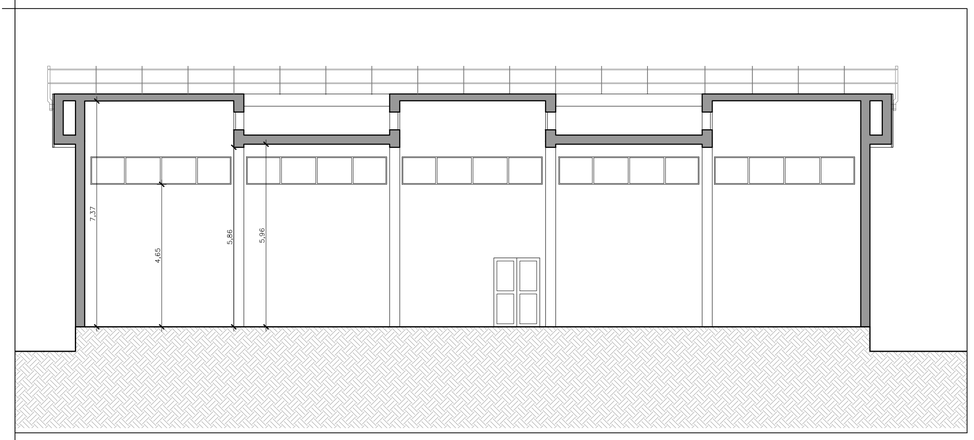

SEZIONE AA' - scala 1:100

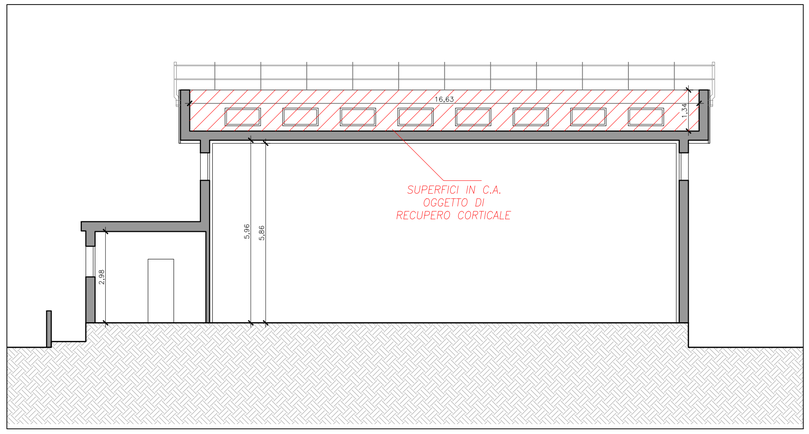

SEZIONE BB' - scala 1:100

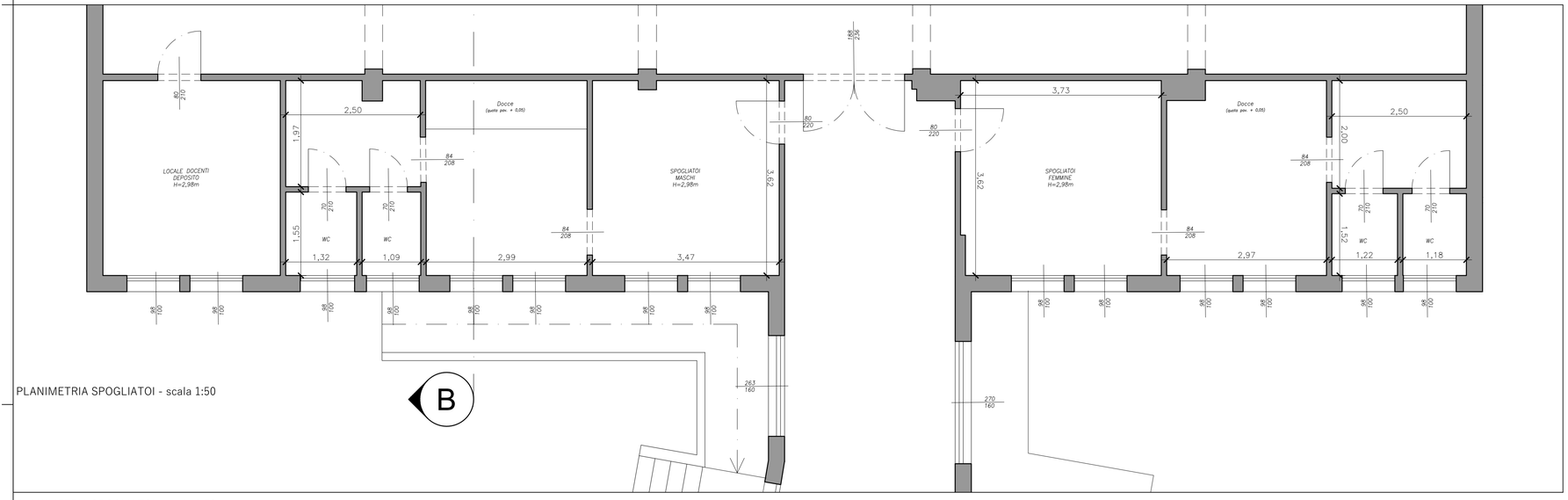

PLANIMETRIA SPOGLIATOI - scala 1:50

PLANIMETRIA SPOGLIATOI - scala 1:50

SPOGLIATOIO MASCHI - INGRESSO

SPOGLIATOIO MASCHI - DOCCE

SPOGLIATOIO MASCHI - ZONA LAVABI

SPOGLIATOIO FEMMINE - INGRESSO

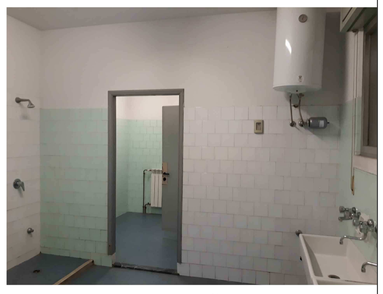

SPOGLIATOIO FEMMINE - DOCCE/SERVIZI

comune di
PRATO
Codice Fiscale: **84006890481**

Progetto:
Palestra della succursale della scuola E.Fermi, via Corsani

Intervento:
Risanamento conservativo della copertura, manutenzione infissi e rinnovo spogliatoi

Fase: ESECUTIVO

Servizio	**PR - Lavori Pubblici e Mobilità**
Dirigente del Servizio	**ing. Maria Teresa CAROSELLA**
Unità Operativa Complessa	**Gestione Diagnostica e Manutentiva degli Immobili Comunali**
Responsabile Unico del Procedimento	**ing. Iuri BALDI**

Progettisti

Progettista opere architettoniche
arch. Lorenzo MARRA

Coordinatore della Sicurezza in fase di Progettazione
arch. Lorenzo MARRA

TAVOLA A02:
PROSPETTI - SEZIONI - DOC. FOTOGRAFICA
PLANIMETRIE SPOGLIATOI

scala di rappresentazione 1:50 - 1:100

Spazio riservato agli uffici:

© Copyright Comune di Prato - Servizio Lavori Pubblici e Mobilità
è vietata la riproduzione anche parziale del documento

data: Novembre 2019