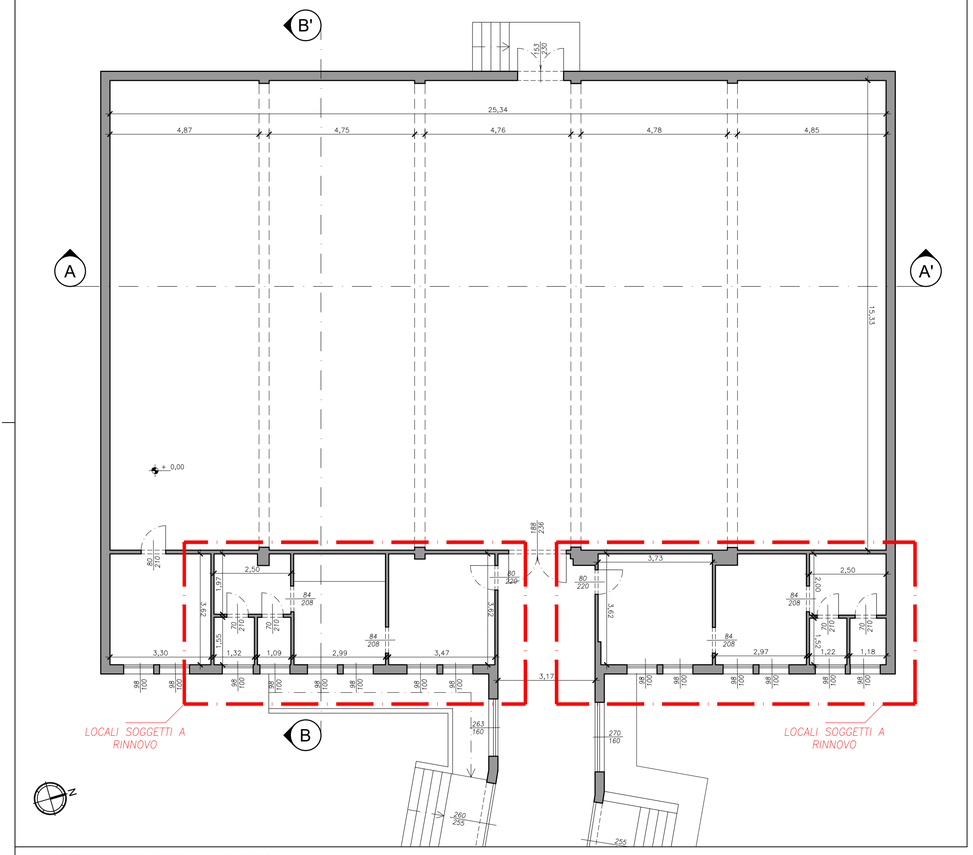

PLANIMETRIA PIANO + 0,00 m - scala 1:100

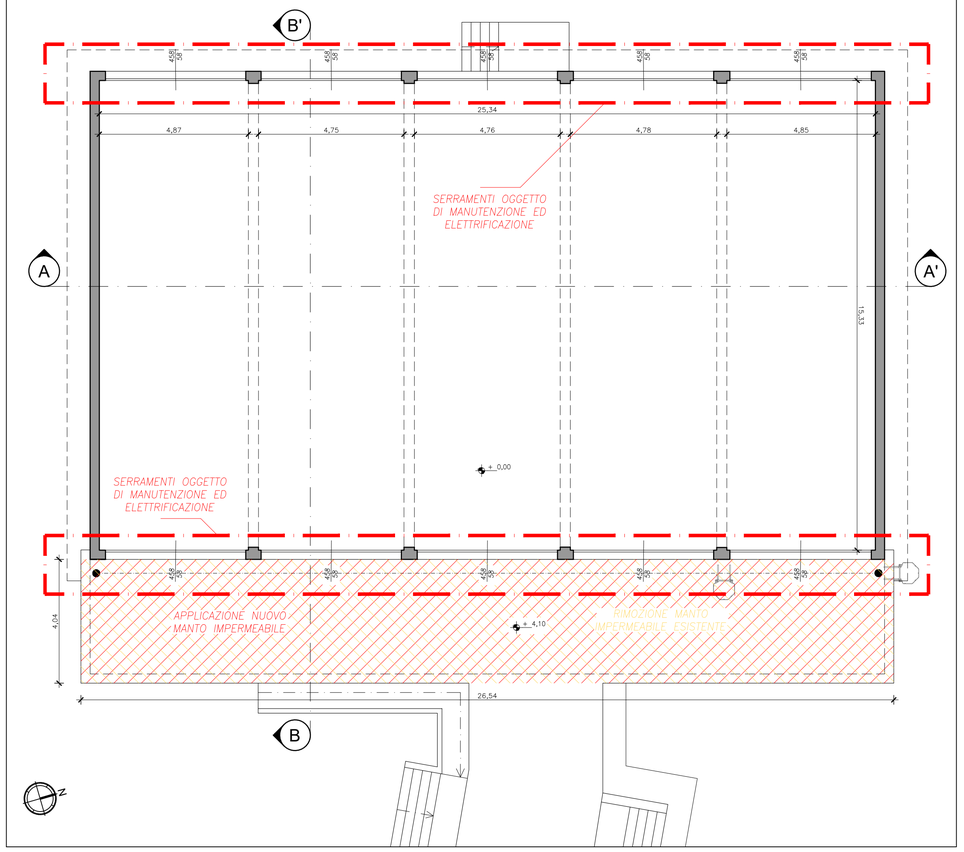

PLANIMETRIA PIANO + 5,00 m - scala 1:100

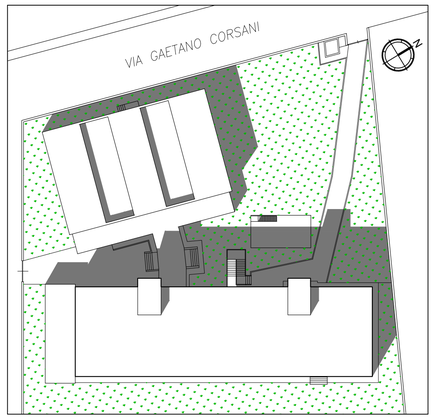

PLANIMETRIA DEL COMPLESSO - scala 1:500

VISTA AEREA - scala 1:2000

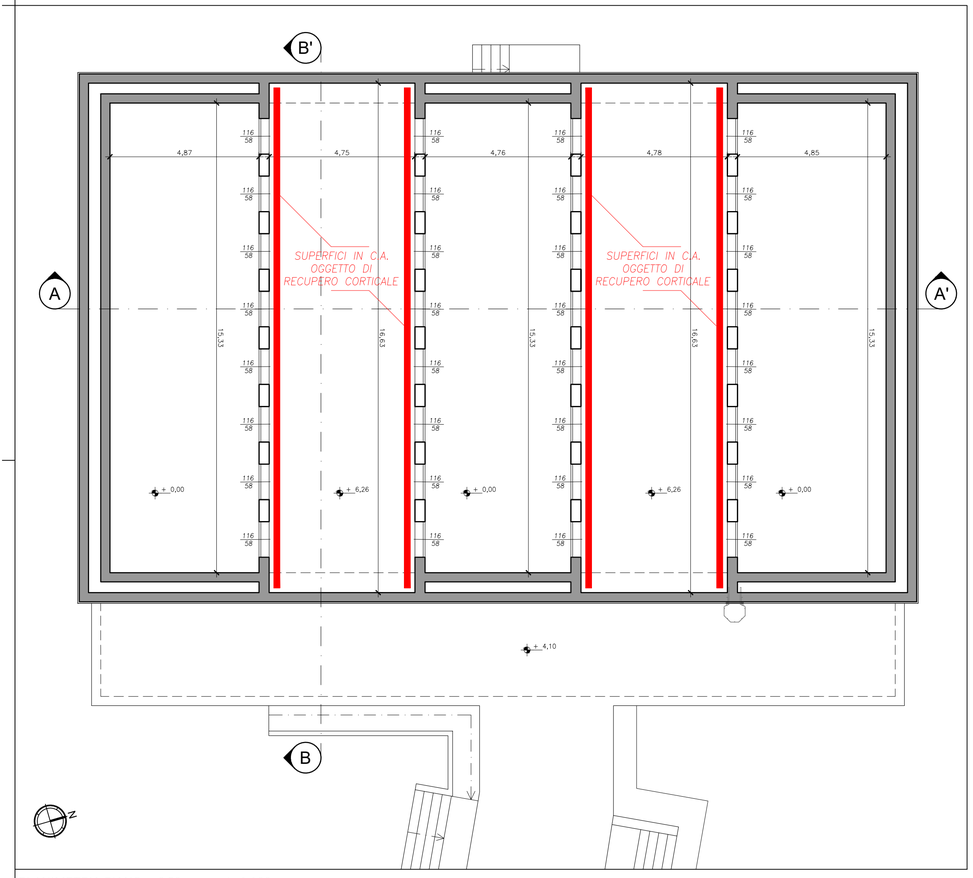

PLANIMETRIA PIANO + 6,50 m - scala 1:100

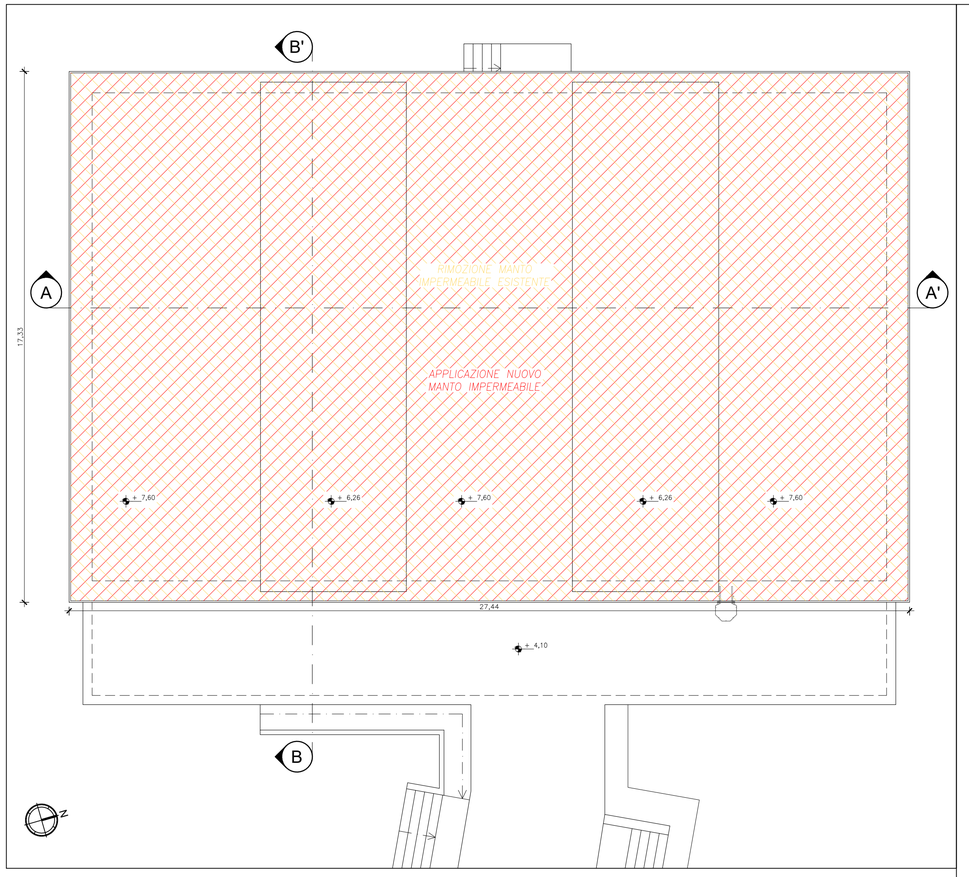

PLANIMETRIA COPERTURE - scala 1:100

comune di PRATO
Codice Fiscale: **84006890481**

Progetto:
Palestra della succursale della scuola E.Fermi, via Corsani

Intervento:
Risanamento conservativo della copertura, manutenzione infissi e rinnovo spogliatoi

Fase: ESECUTIVO

Servizio	**PR - Lavori Pubblici e Mobilità**
Dirigente del Servizio	**ing. Maria Teresa CAROSELLA**
Unità Operativa Complessa	**Gestione Diagnostica e Manutentiva degli Immobili Comunali**
Responsabile Unico del Procedimento	**ing. Iuri BALDI**

Progettisti

Progettista opere architettoniche
arch. Lorenzo MARRA

Coordinatore della Sicurezza in fase di Progettazione
arch. Lorenzo MARRA

TAVOLA A01:
INQUADRAMENTO
PLANIMETRIE INTERVENTI

scala di rappresentazione 1:100 - 1:500

Spazio riservato agli uffici:

© Copyright Comune di Prato - Servizio Lavori Pubblici e Mobilità
è vietata la riproduzione anche parziale del documento

data: Novembre 2019