

PROSPETTO LATO EST
scala 1:100

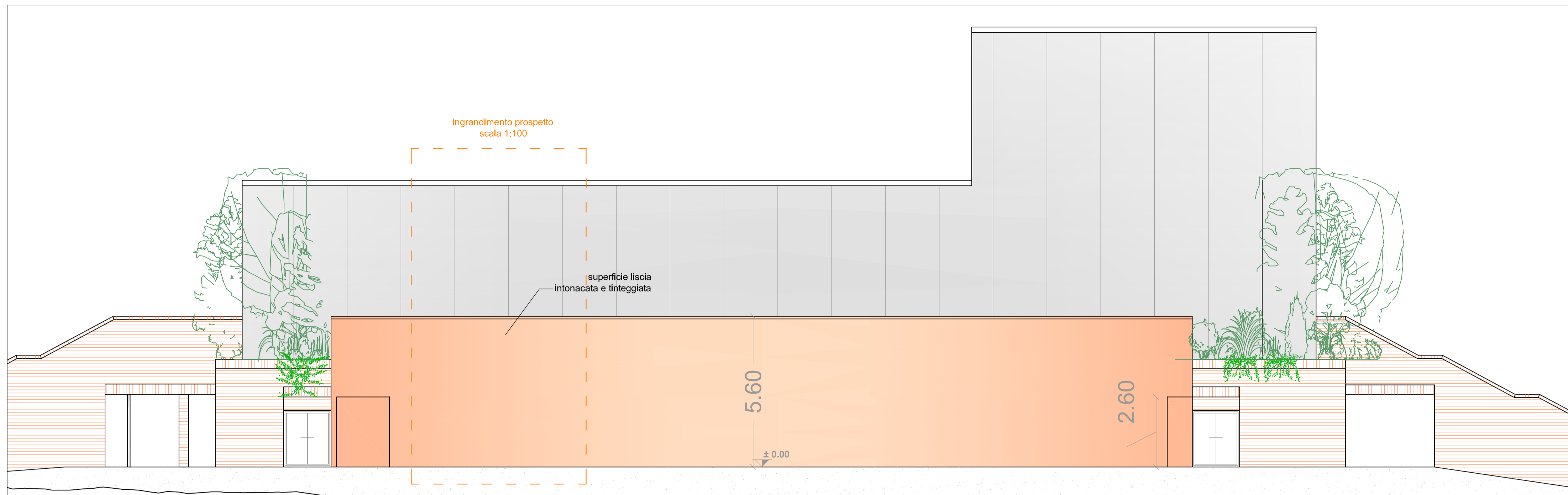

PROSPETTO SU ESEDRA LATO OVEST
scala 1:20

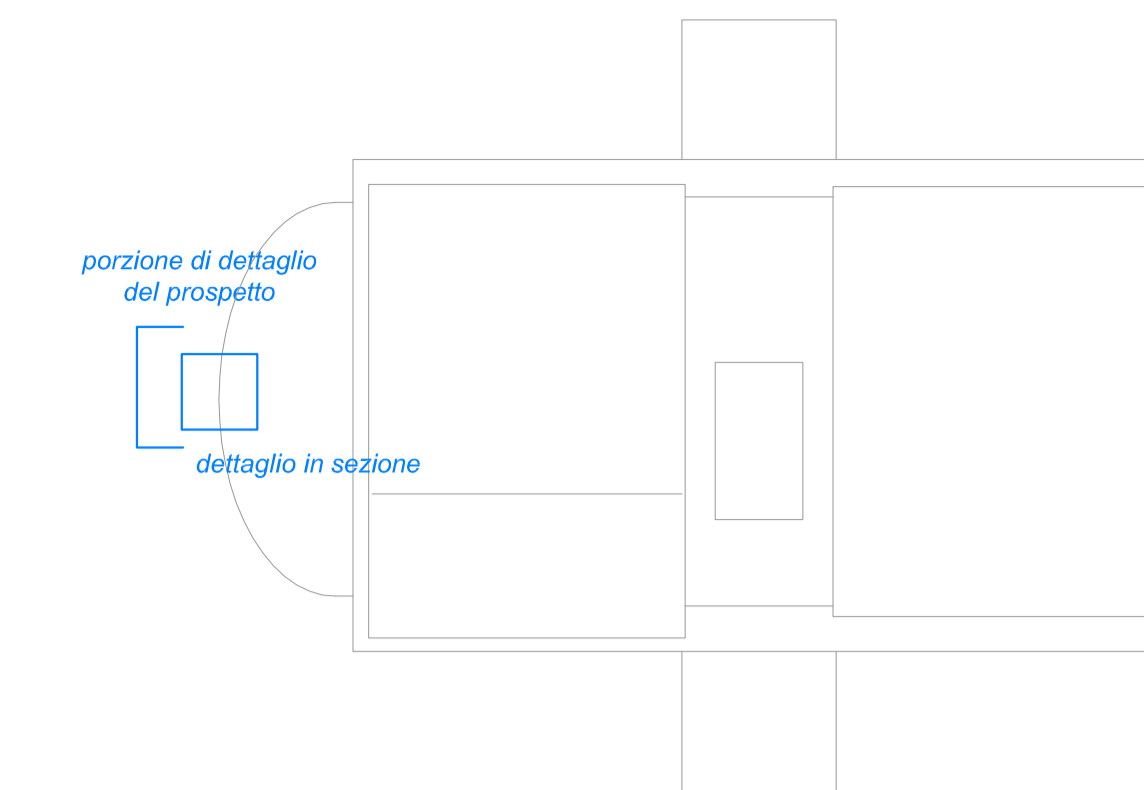
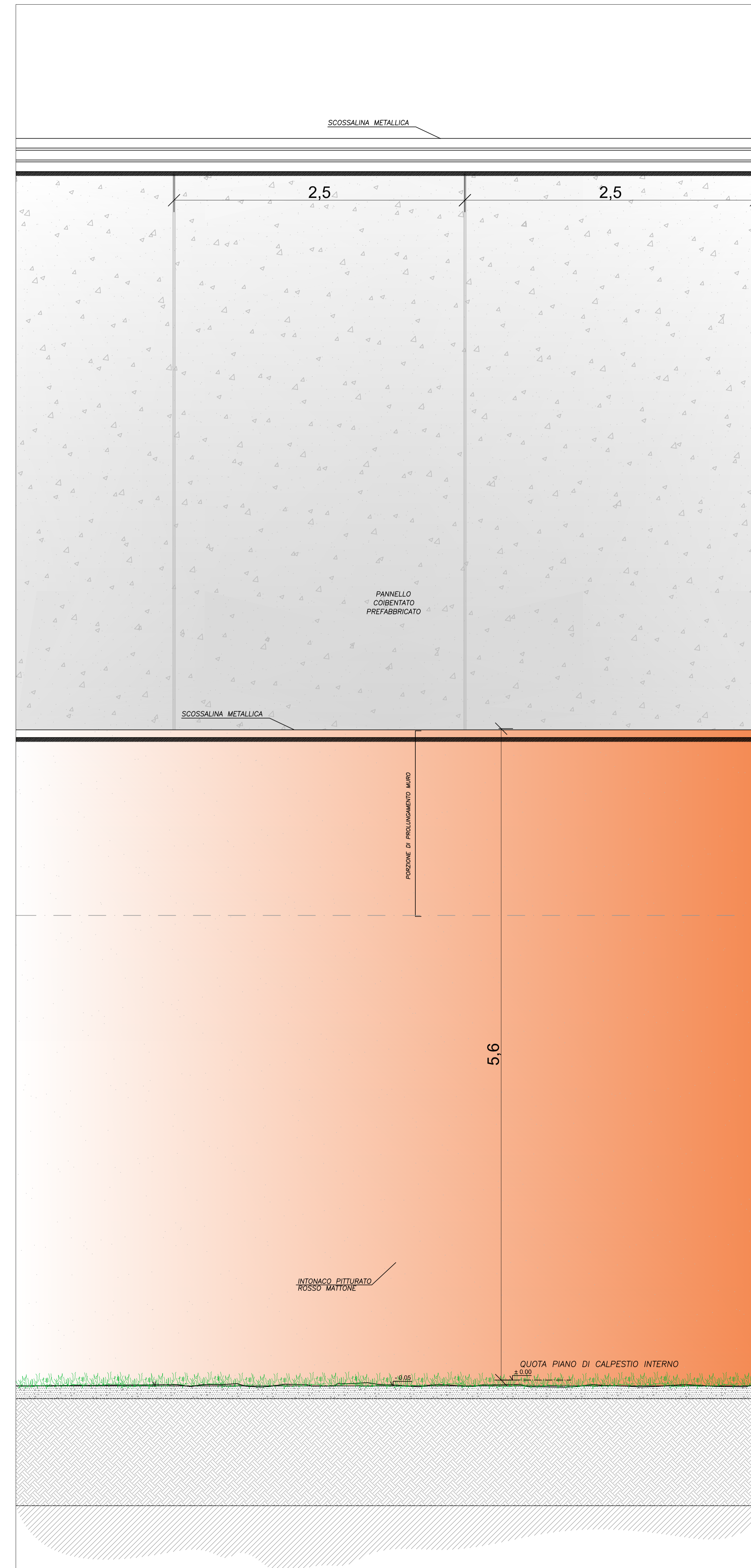

NOTE E INDICAZIONI VARIE

NOTA: I dettagli sono indicativi del risultato architettonico che si vuole ottenere. E' onere dell'appaltatore la modifica dei dettagli al fine di adeguarli alla soluzione costruttiva adottata, nel rispetto delle specifiche tecnologiche e prestazionali menzionate nei disegni.

NOTA: Per il corretto dimensionamento delle componenti strutturali verificare quanto riportato negli appositi elaborati grafici e calcoli.

PROSPETTO LATO NORD
scala 1:100

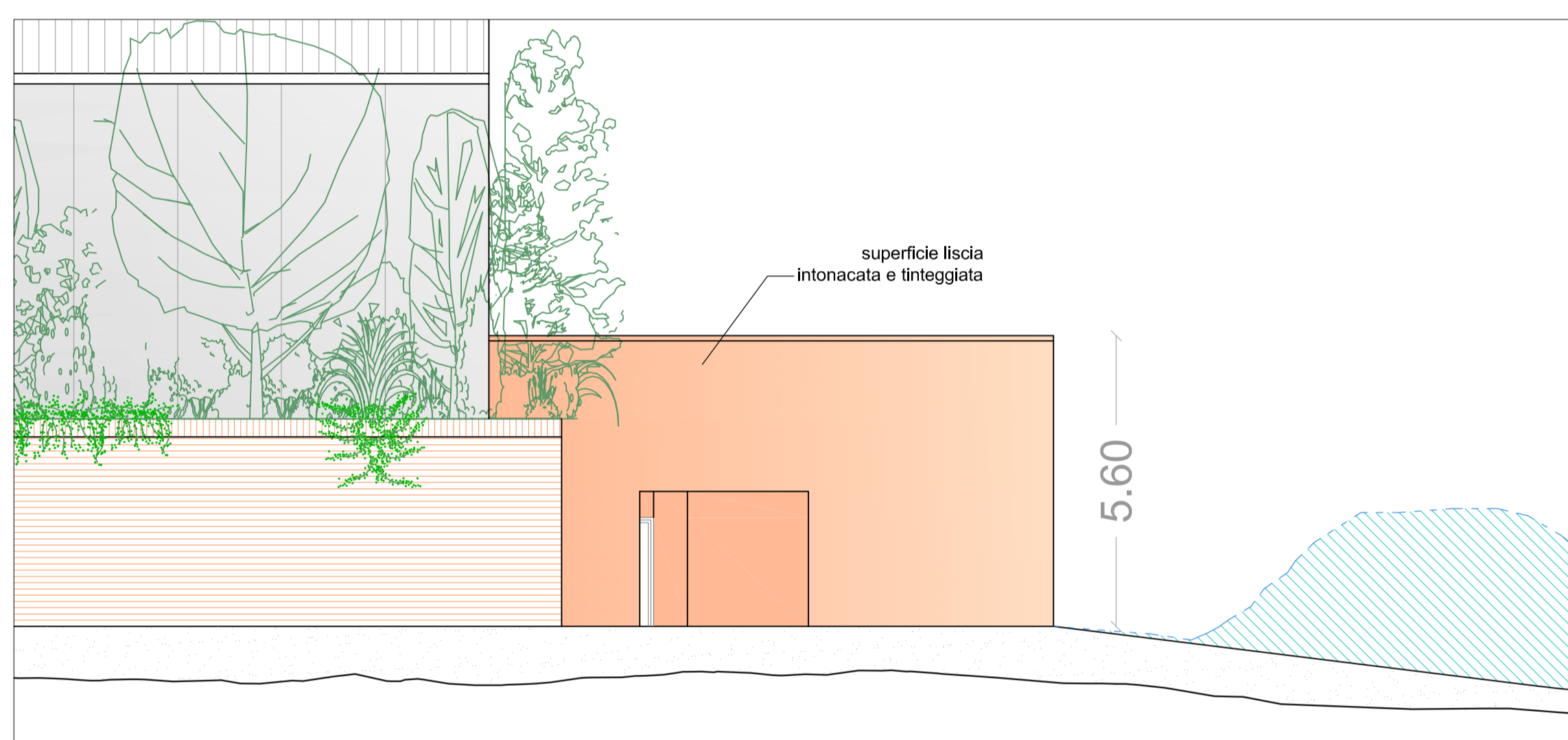

SEZIONE SU ESEDRA LATO OVEST
scala 1:20

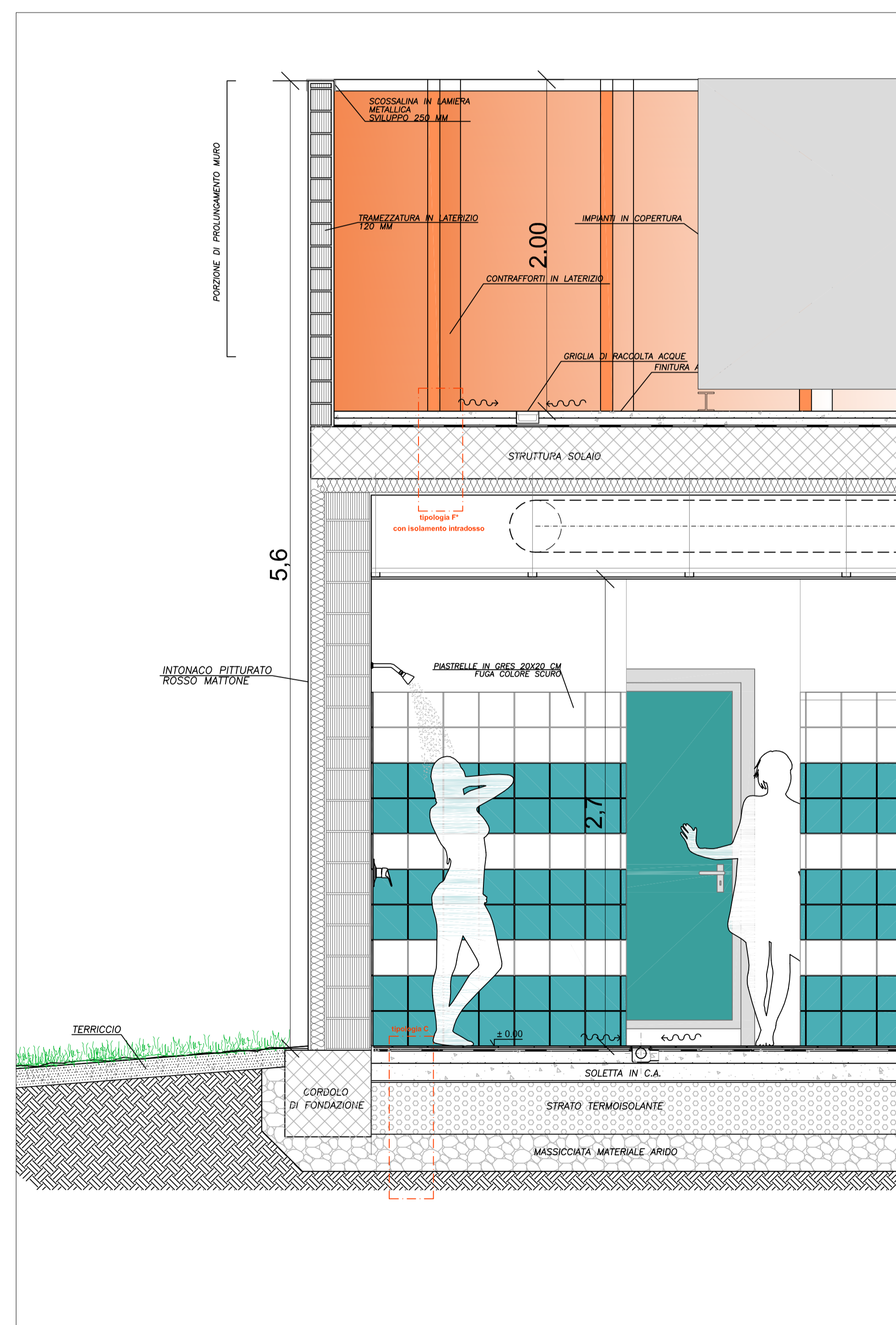

PROSPETTO LATO SUD
scala 1:100

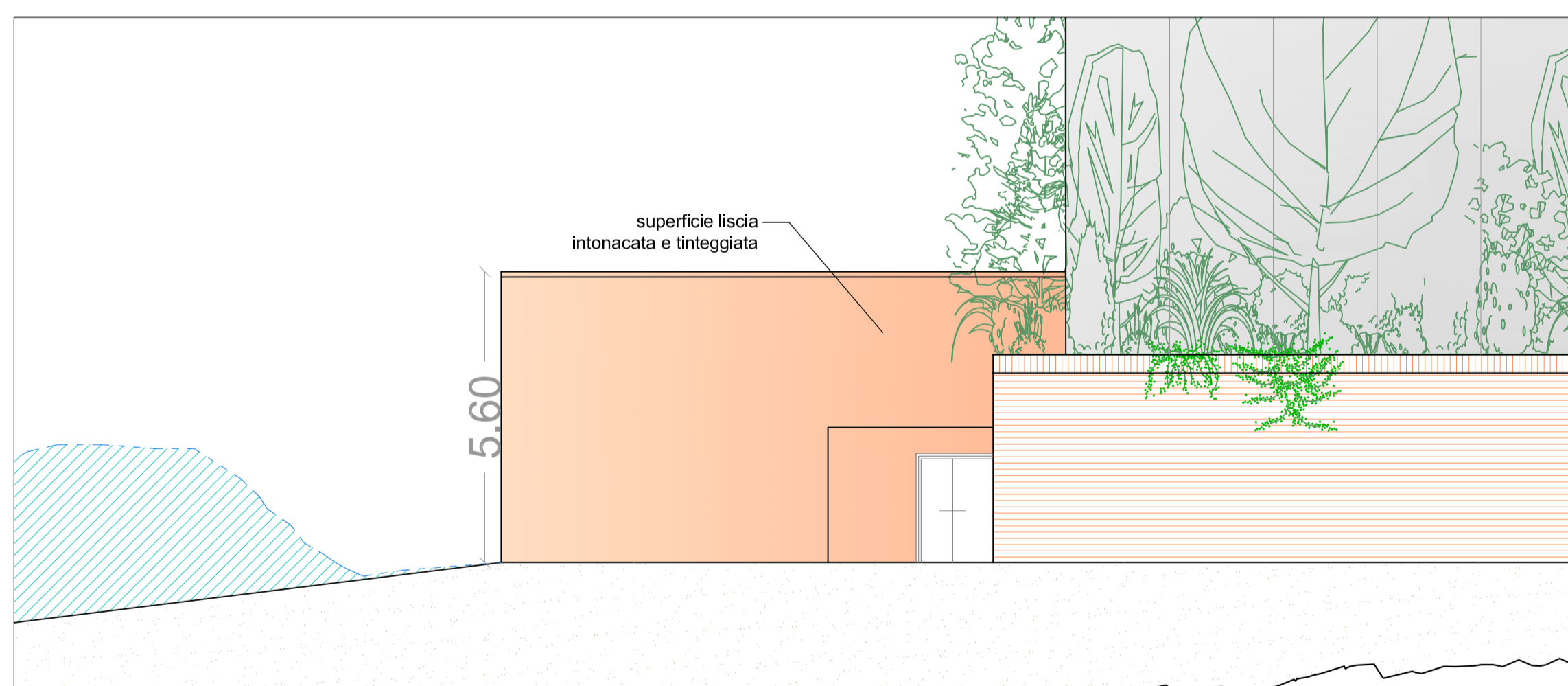

SEZIONE TRASVERSALE SU ESEDRA
scala 1:100

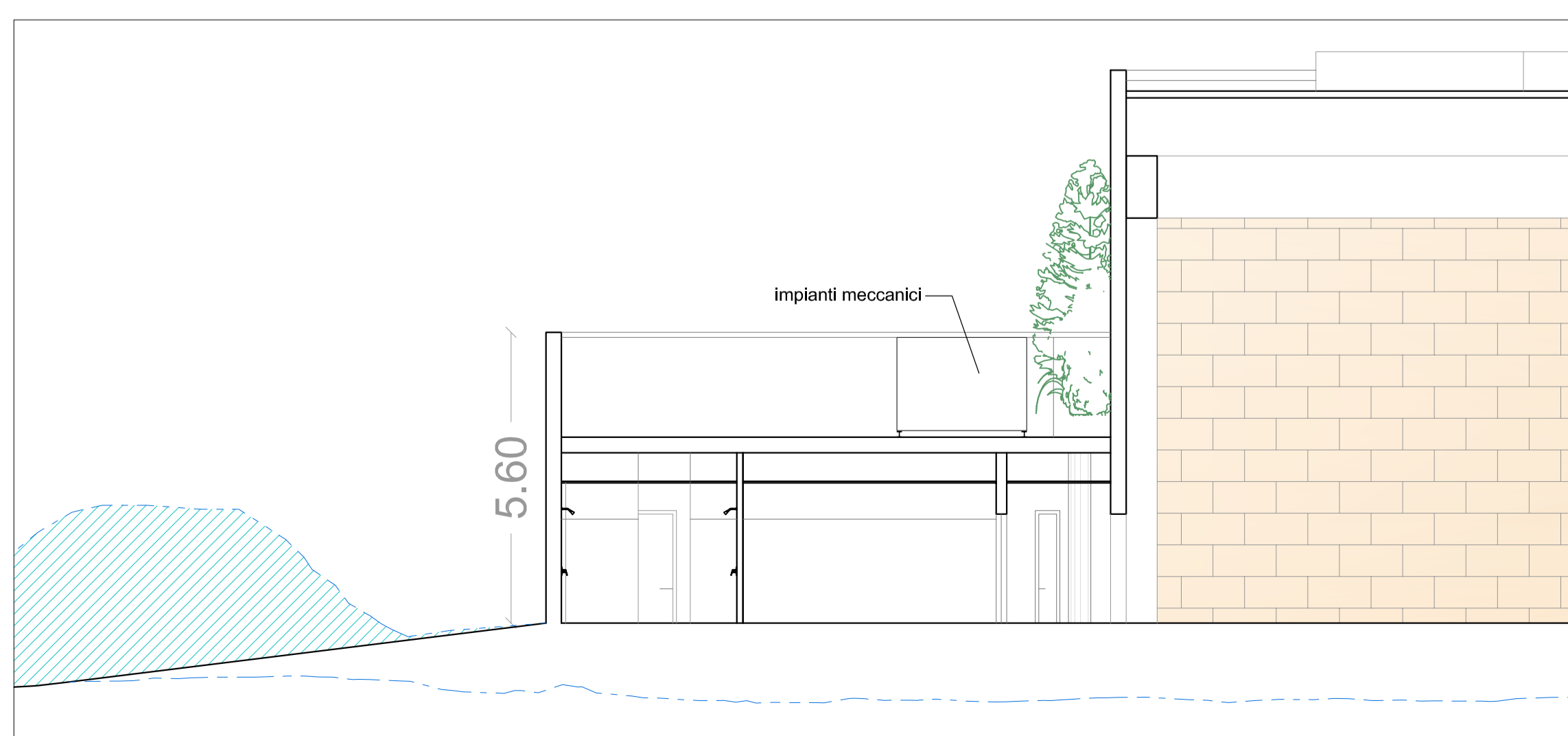

Progetto: **Complesso sportivo multidisciplinare presso il polo scolastico di S. Paolo a Prato**

TITOLO: **LAVORAZIONI AGGIUNTIVE ART. 106 D.LGS. 50/2016**

Fase: **ESECUTIVO**

Servizio **Edilizia Pubblica**
Dirigente del Servizio **Ing. Maria Teresa Carosella**
Responsabile Unico del Procedimento **Arch. Francesco Procopio**

Progettisti

Progetto architettonico: **Arch. Stefano Daddi**
Geom. Francesca Logli
Progetto strutturale: **Ing. Lorenzo Bardazzi**
Impianti meccanici e antincendio: **Ing. Alessio Riccomi**
Per. Ind. Alessandro Bruno (coll.)
Impianti elettrici: **Ing. Alberto Brogi**
Clima acustico: **Ing. Manuel Gori**
Coord. sicurezza in fase di prog.: **Arch. Elisaba Guarducci**



Elaborato: TAVOLA 106.05 - DETTAGLIO ESEDRA

Scala: 1:100 / 1:20
Spazio riservato agli uffici:

Firmato da:

Daddi Stefano

codice fiscale DDDSFN88P21G999U

num.serie: 7037482305434208714365306618395730754

emesso da: ArubaPEC S.p.A. NG CA 3

valido dal 16/02/2018 al 16/02/2021