

A 2 3 4 5 6 7 8 9 10 11 12 13 14 15 16 17 18 19 20 21 22 23 24

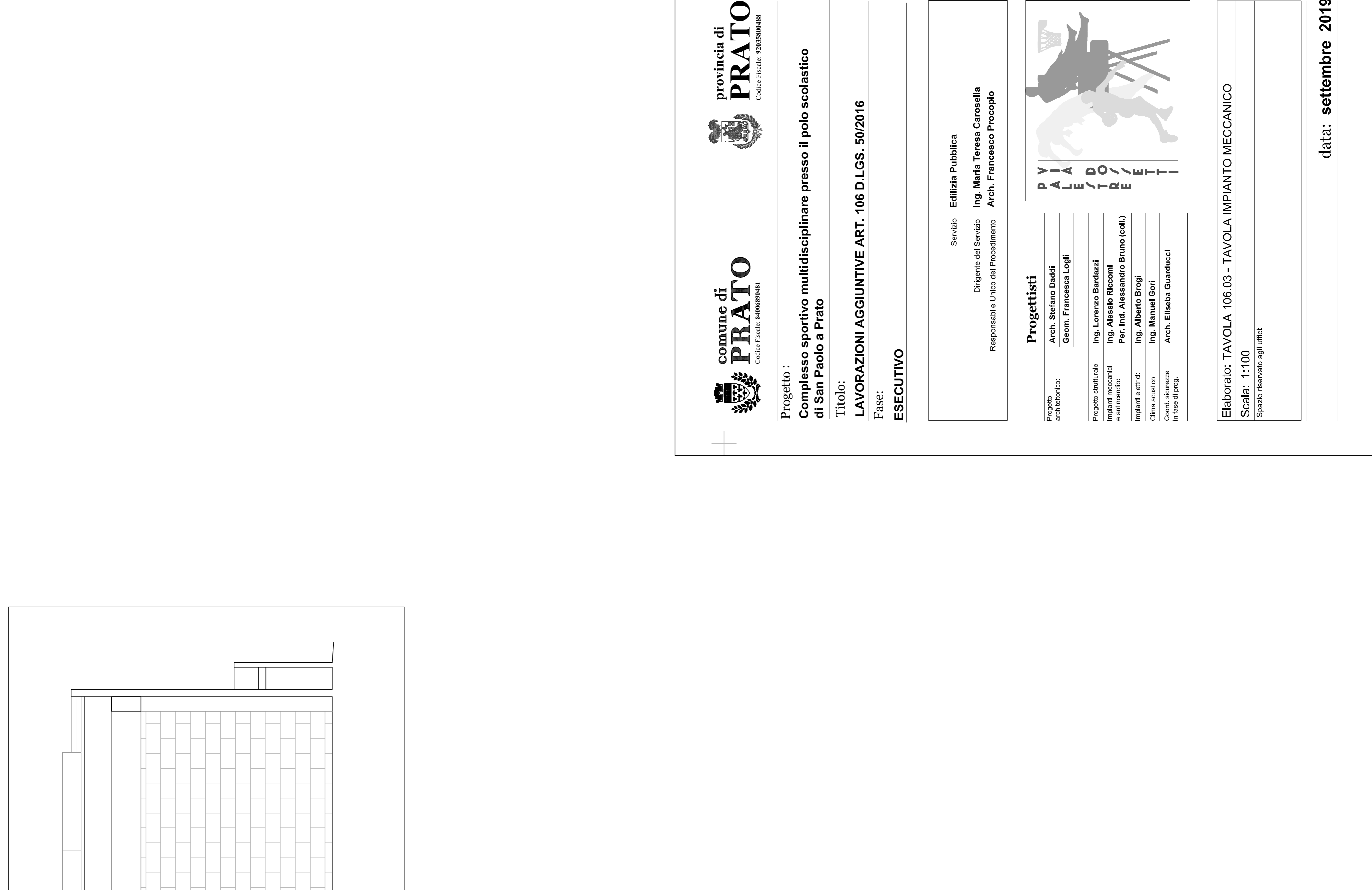

SEZIONE A-A

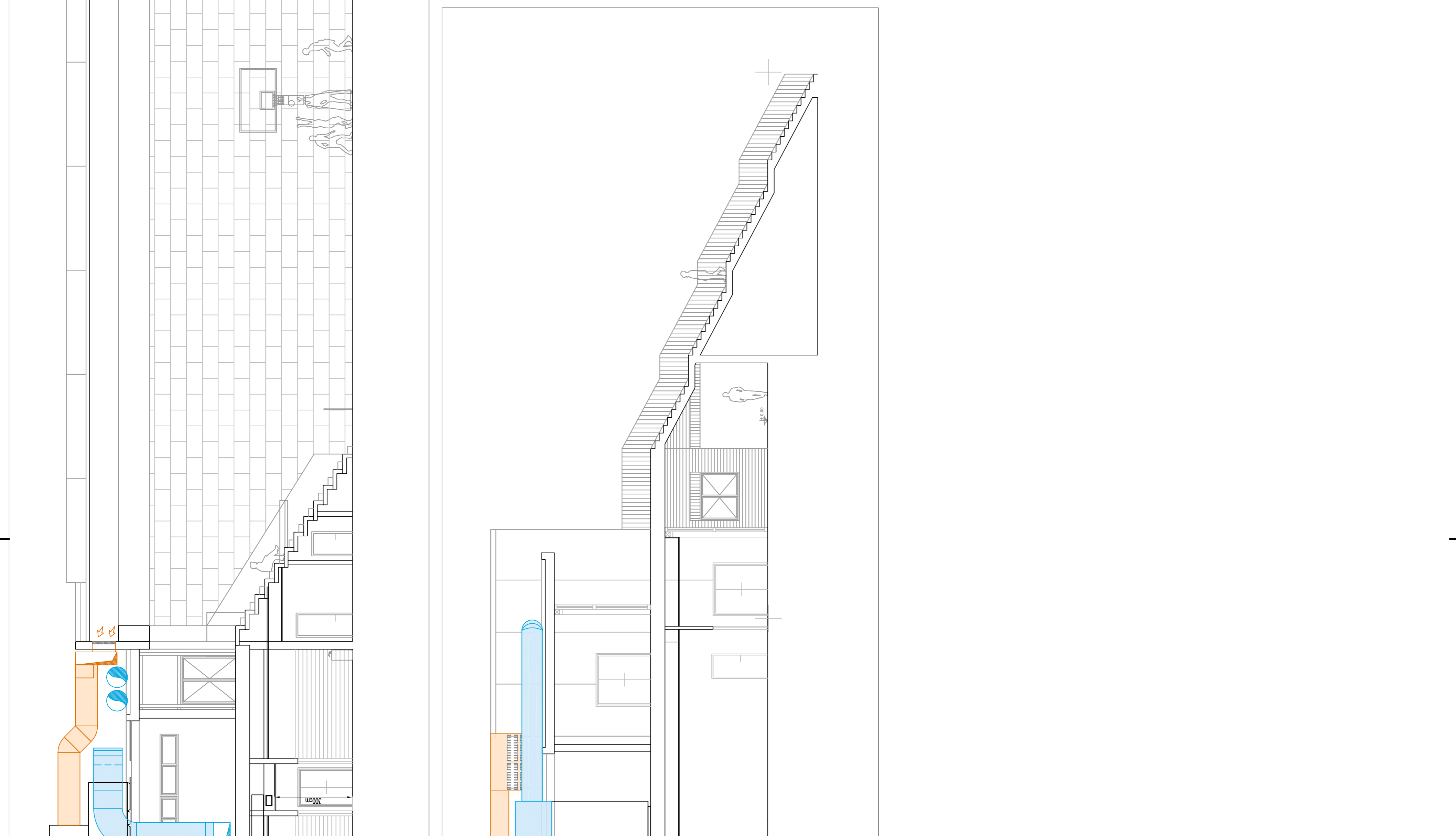

SEZIONE D-D

A 2 3 4 5 6 7 8 9 10 11 12 13 14 15 16 17 18 19 20 21 22 23 24

A 2 3 4 5 6 7 8 9 10 11 12 13 14 15 16 17 18 19 20 21 22 23 24



Progetto :
Complesso sportivo multidisciplinare presso il polo scolastico di San Paolo a Prato

Titolo:
LAVORAZIONI AGGIUNTIVE ART. 106 D.LGS. 50/2016

Fase:
ESECUTIVO

Responsabile Unico del Procedimento
 Ing. Maria Teresa Carosella
 Arch. Francesco Procoppo

Progettisti
 Arch. Stefano Daddi
 Geom. Francesca Loggi

Servizio Edilizia Pubblica
 Dirigente del Servizio
 Ing. Maria Teresa Carosella
 Arch. Francesco Procoppo

Progetto strutturale: Ing. Lorenzo Barozzi
 Impianti meccanici e antincendio: Ing. Alessio Ricconi
 Impianti elettrici: Par. Ing. Alessandro Brunè (coll.)
 Clima interno: Ing. Alberto Brogi
 Copia sicurezza: Ing. Manuel Corti
 Nota P.P.P. Arch. Elisabetta Guarducci

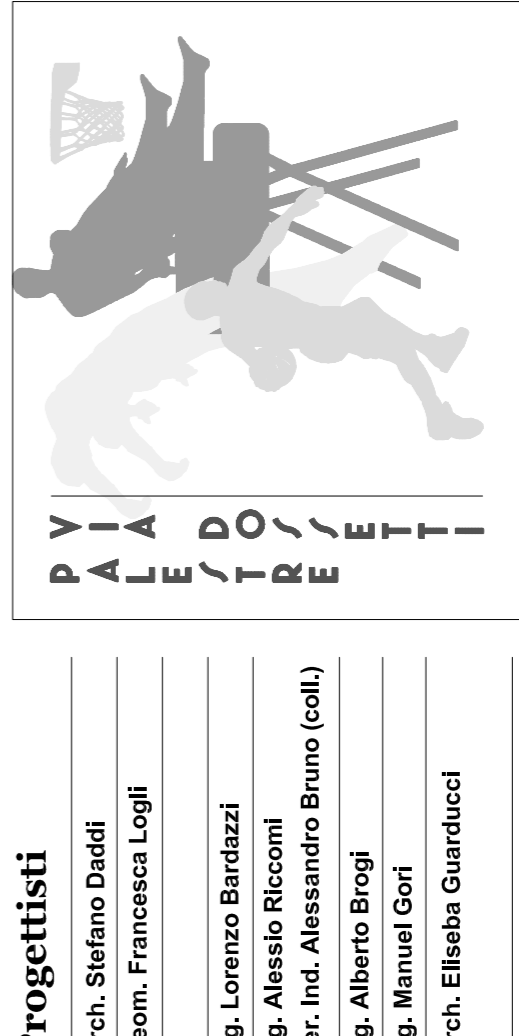

Elaborato: TAVOLA 106.03 - TAVOLA IMPIANTO MECCANICO
 Scala: 1:100
 Spazio riservato agli uffici

data: **settembre 2019**

A 2 3 4 5 6 7 8 9 10 11 12 13 14 15 16 17 18 19 20 21 22 23 24

Firmato da:

RICCOMI ALESSIO

codice fiscale RCCLSS74S24A561P

num.serie: 144711475727405835997540508698250493953

emesso da: ArubaPEC S.p.A. NG CA 3

valido dal 07/03/2019 al 07/03/2022

Bruno Alessandro

codice fiscale BRNLSN90A24G491A

num.serie: 150384544581709558837448059121212283450

emesso da: ArubaPEC S.p.A. NG CA 3

valido dal 13/11/2018 al 13/11/2021