

comune di
PRATO
Codice Fiscale: 84006890481



provincia di
PRATO
Codice Fiscale: 92035800488

Progetto :

**Complesso sportivo multidisciplinare presso il polo scolastico
di San Paolo a Prato**

Titolo:

LAVORAZIONI AGGIUNTIVE ART. 106 D.LGS. 50/2016

Fase:

ESECUTIVO

Servizio **Edilizia Pubblica**

Dirigente del Servizio **Ing. Maria Teresa Carosella**

Responsabile Unico del Procedimento **Arch. Francesco Procopio**

Progettisti

Progetto
architettonico:

Arch. Stefano Daddi

Geom. Francesca Loggi

Progetto strutturale:

Ing. Lorenzo Bardazzi

Impianti meccanici
e antincendio:

Ing. Alessio Riccomi

Per. Ind. Alessandro Bruno (coll.)

Impianti elettrici:

Ing. Alberto Brogi

Clima acustico:

Ing. Manuel Gori

Coord. sicurezza
in fase di prog.:

Arch. Eliseba Guarducci

P
V
A
L
E
S
T
R
E
D
O
S
T
R
E
T
T
I



Elaborato: TAVOLA 106.06 - RIVESTIMENTO LISTELLI LATERIZIO

Scala: 1:500

Spazio riservato agli uffici:

data: **settembre 2019**

PIANTA CON INSERIMENTO DEL RIVESTIMENTO AGGIUNTIVO IN MATTONI FACCIAVISTA
scala 1:500

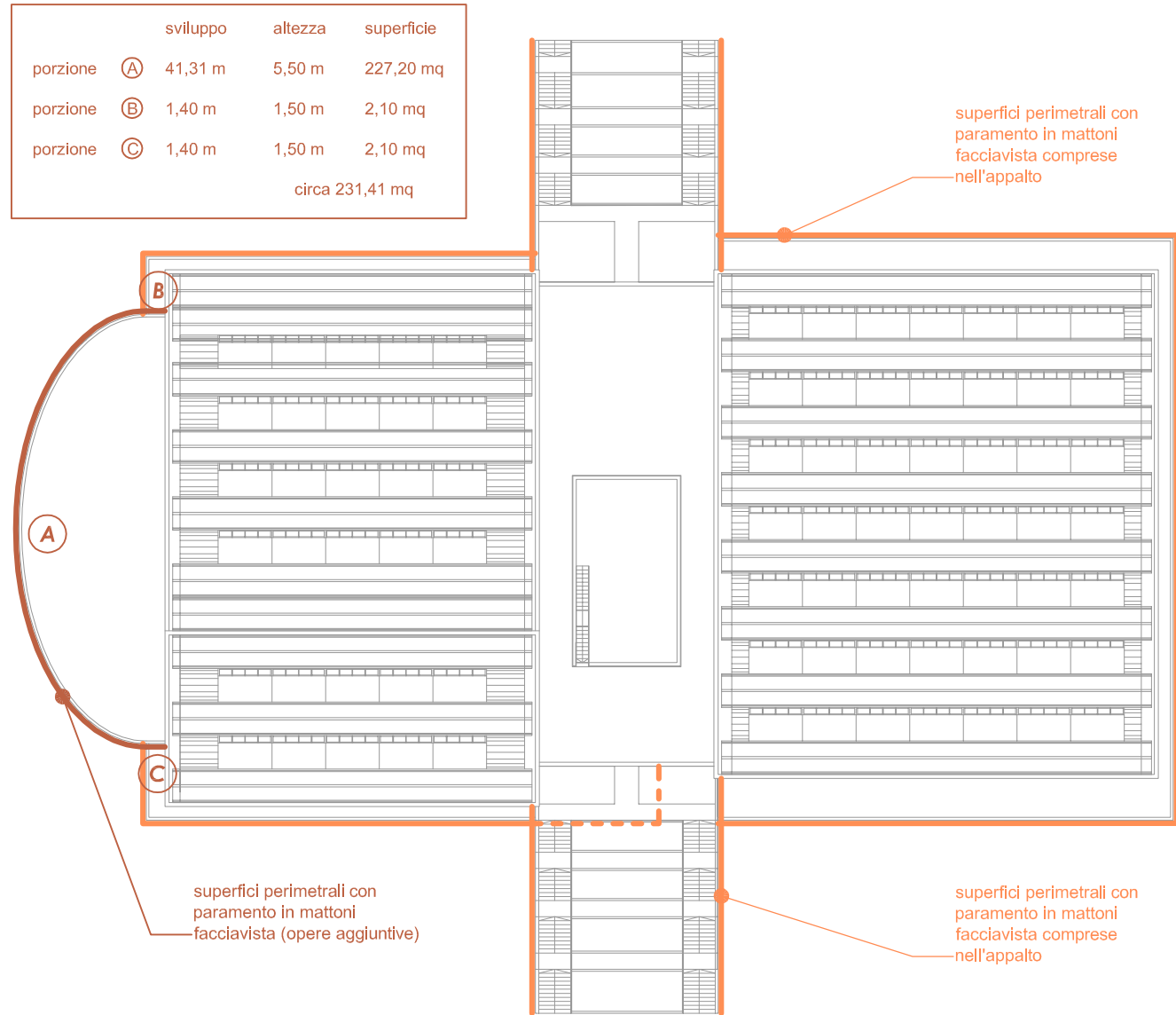

PROSPETTI CON INSERIMENTO DEL RIVESTIMENTO AGGIUNTIVO IN MATTONI FACCIAVISTA
scala 1:500

PROSPETTO SUD
scala 1:500

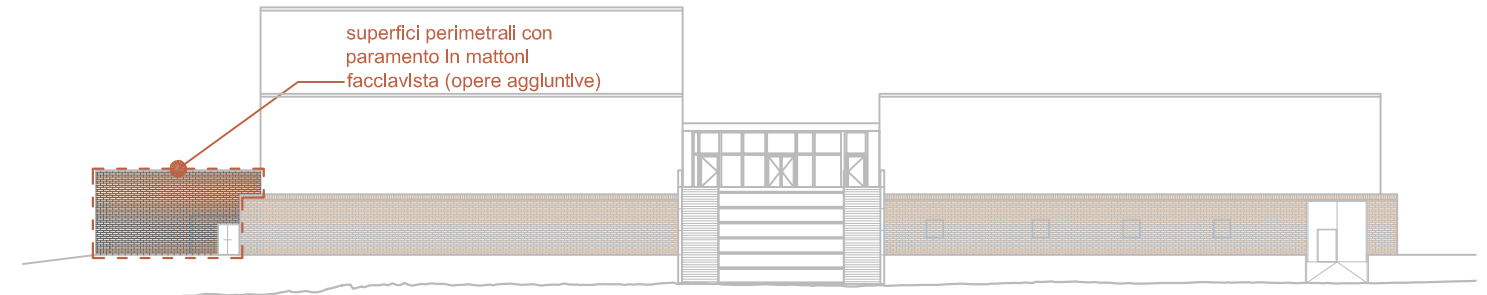

PROSPETTO OVEST
scala 1:500

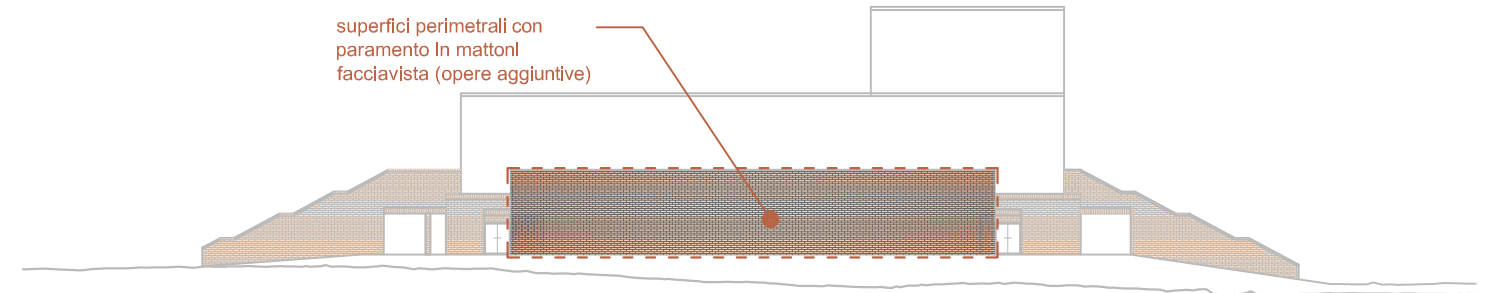

PROSPETTO NORD
scala 1:500

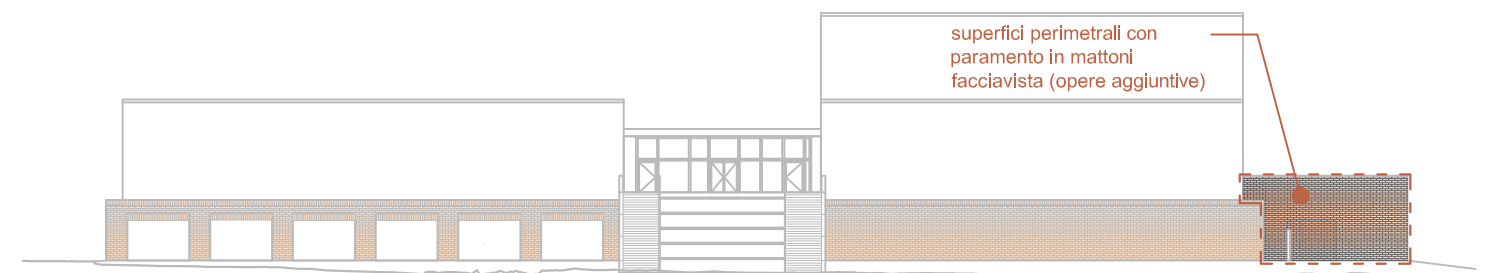

Firmato da:

Daddi Stefano

codice fiscale DDDSFN88P21G999U

num.serie: 7037482305434208714365306618395730754

emesso da: ArubaPEC S.p.A. NG CA 3

valido dal 16/02/2018 al 16/02/2021