

Costruito  
 Demolito



Foto pavimentazione piano vasca in cotto



Solatio interrato tra il piano terra e interrato con principio di sfondellamento

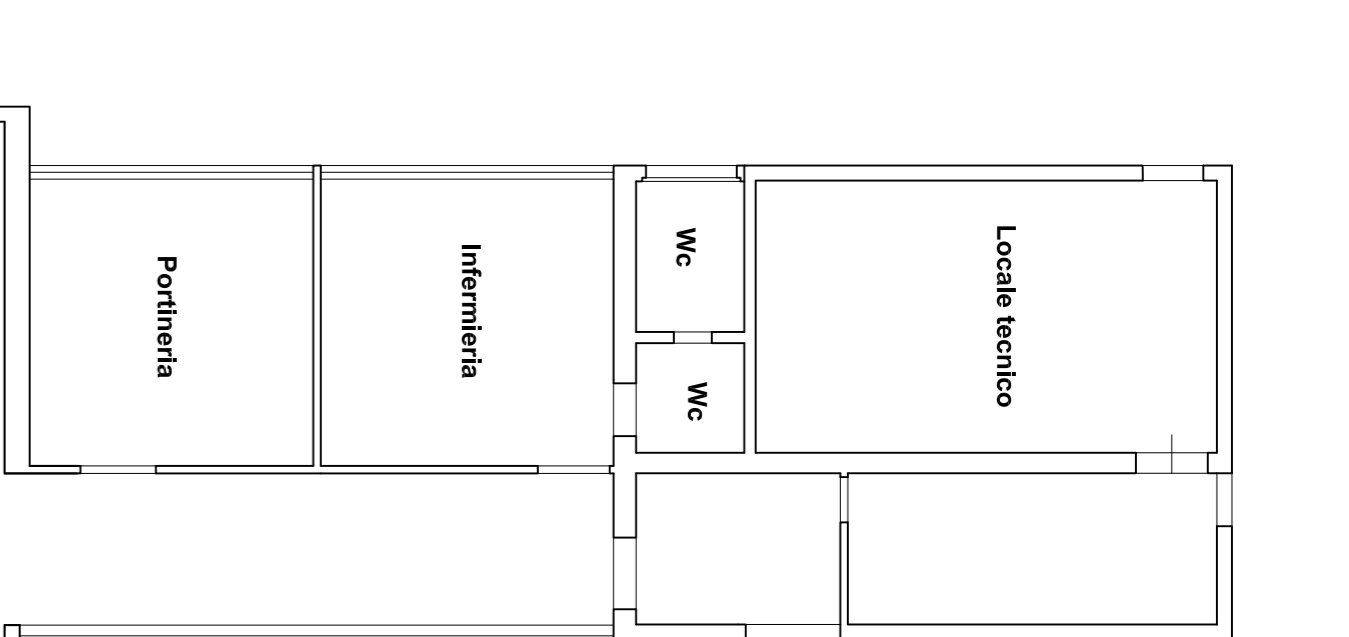
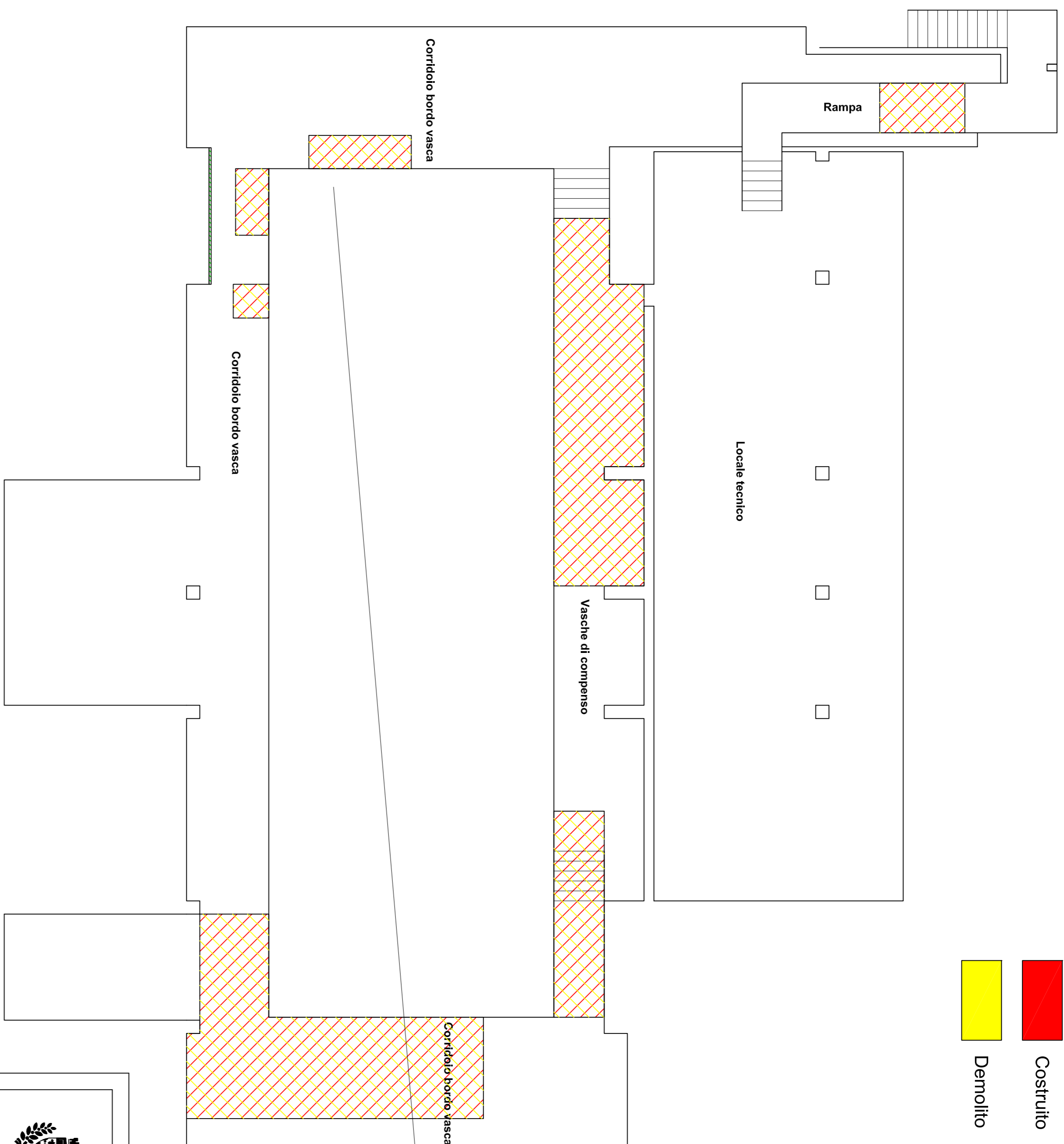

Foto pavimentazione piano vasca in cotto

PIANTA PIANO INTERRATO

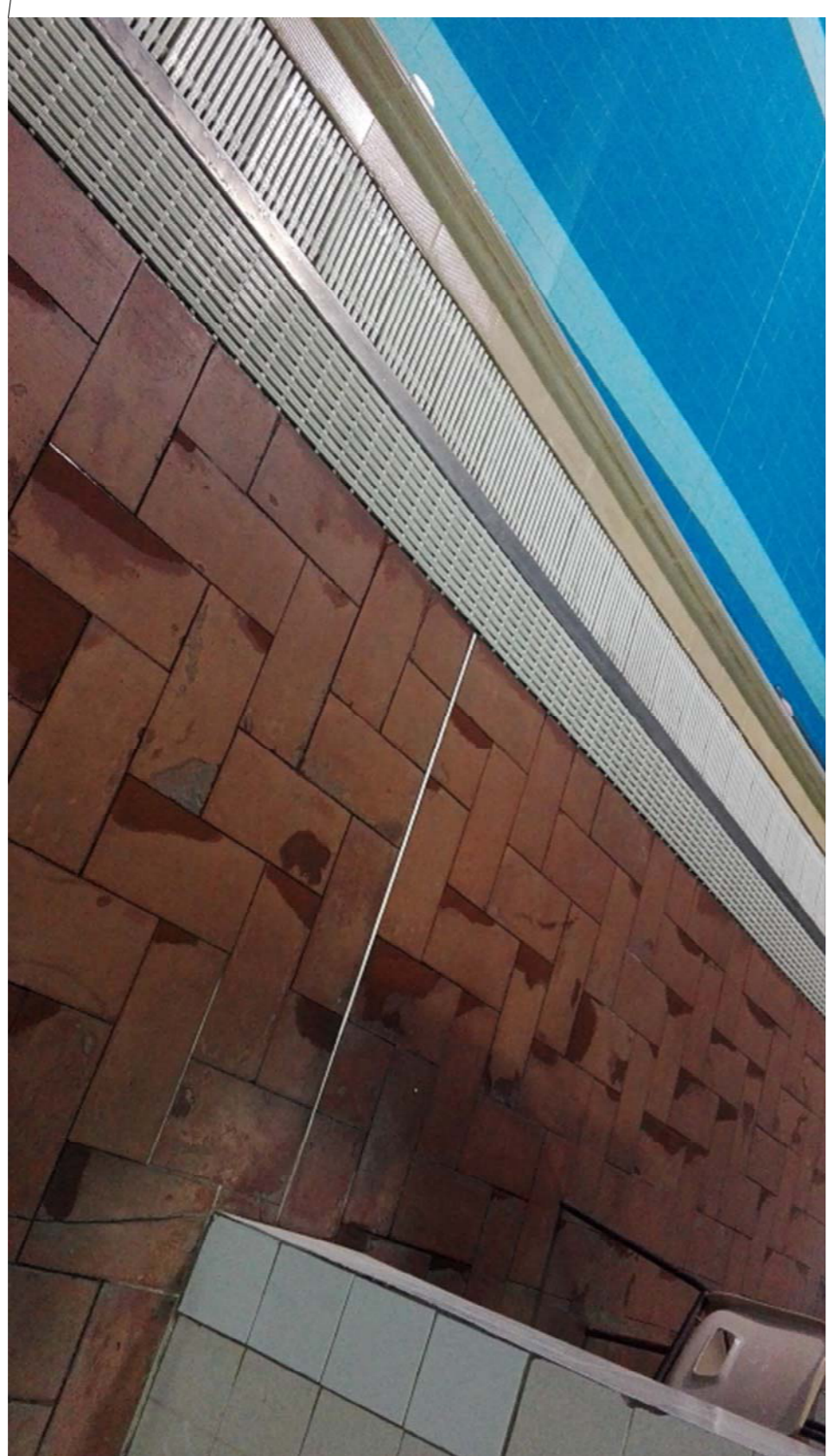
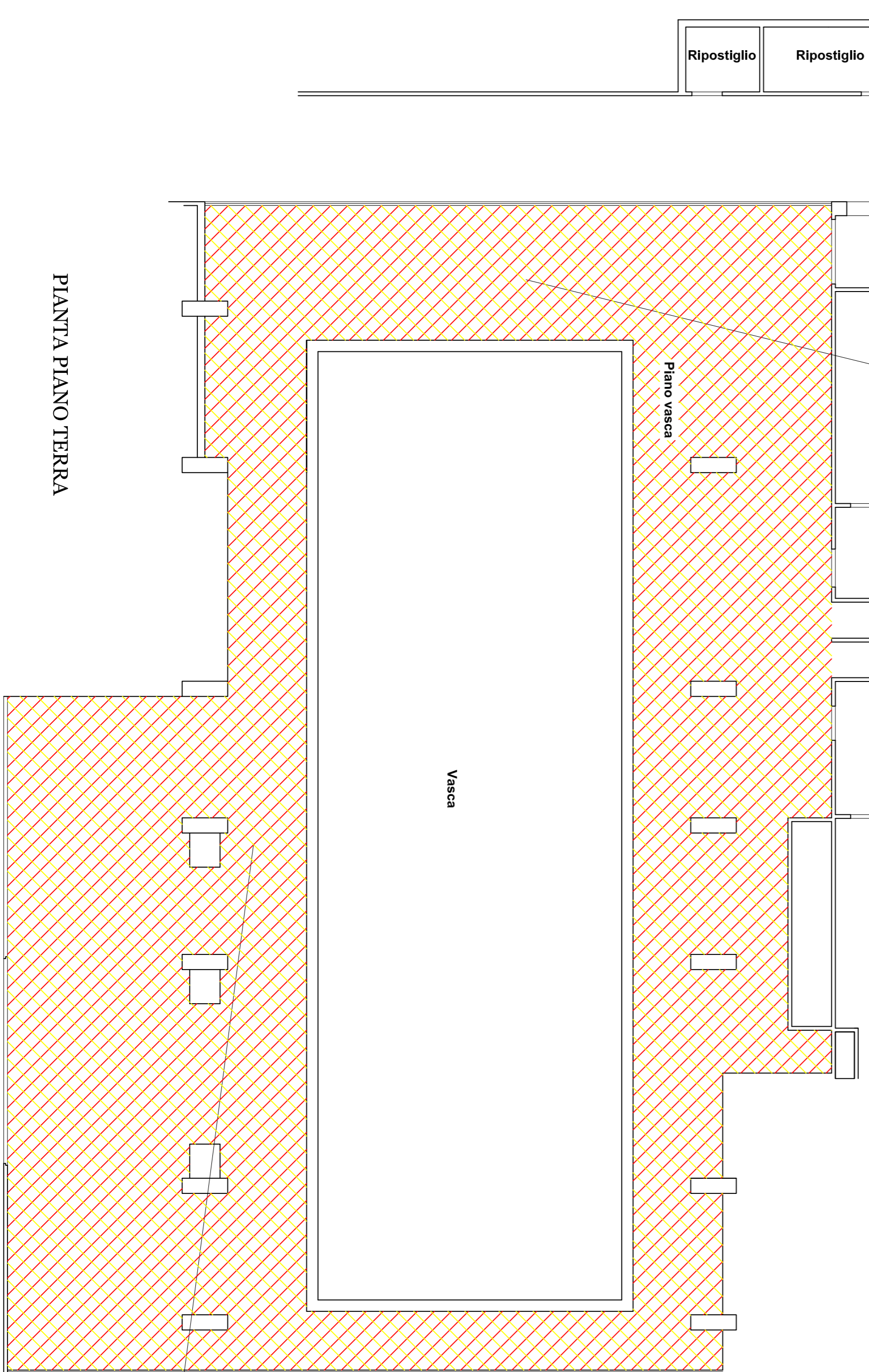

Progetto: Piscina GESCAL - via delle Gardenie 69 Prato

Titolo: Opere di risanamento conservativo e adeguamenti normativi del fabbricato - EDILE

Fase: ESECUTIVO

Assessore ai lavori pubblici arch. **Valerio BARBERIS**  
 Servizio PP - Edilizia pubblica  
 Unità Operativa P3 - UOC Gestione Diagnostica e Manutenzione degli Imm. Comunali  
 Dirigente del servizio Ing. **Marta Teresa CAROSELLA**  
 Responsabile Unico del Procedimento Ing. **Iuri BALDI**

Progettisti

Ing. **Fabrizio VALISANO**



TAVOLA 3 - Stato sovrapposto  
 pianta piano terra e interrato

Scala 1:100  
 Spazio riservato agli uffici:

© Copyright Comune di Prato - Settore Edilizia Pubblica  
 è vietata la riproduzione anche parziale del documento  
 data: Maggio 2019

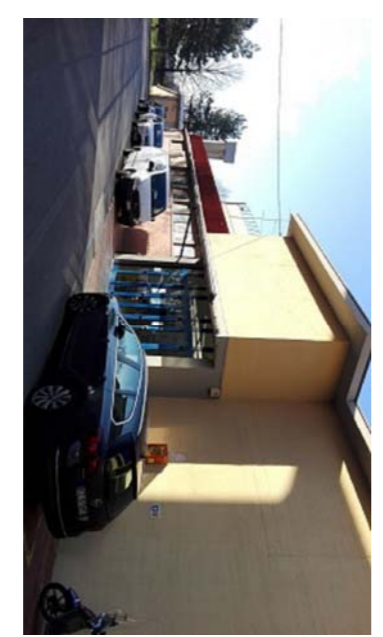

Firmato da:

**VALISANO FABRIZIO**

codice fiscale IT:VLSFRZ82L13G999F

num.serie: 72909922900089935931489983483330949701

emesso da: ArubaPEC S.p.A. NG CA 3

valido dal 13/02/2017 al 14/02/2020