

Progetto:
Ampliamento Scuola Primaria in via S. Gonda

TITOLO:
Opere di miglioramento - particolare pergolato esterno e rampicanti
ESECUTIVO

Assessori ai lavori pubblici: **Valerio Barberis**
Servizio: **Edilizia Pubblica**
Dirigente del Servizio: **Arch. Riccardo Pecorelli**
Responsabile Unico del Procedimento: **Geom. Francesca Logli**

Progettisti
Arch. Luca Piantini
Arch. Paolo Ciampolini (collab.)
Ing. Pierluigi Beati
Ing. Luciano Lambroia
Ing. Michele Biancalani
Ing. Michele Biancalani
Ing. Michele Biancalani
Geom. Chiara Elisa Saccenti



Elaborato: TAVOLA A15_1
Scala: 1:50/1:10/1:5
Spazio riservato agli uffici.

© Copyright Comune di Prato - Servizio Edilizia Pubblica
è vietata la riproduzione anche parziale del documento

data: **Novembre 2019**
(aggiornamento Maggio 2019)

PARTICOLARE / SEZIONE TECNOLOGICA PORTICATO ESTERNO IN ACCIAIO
scala 1:50

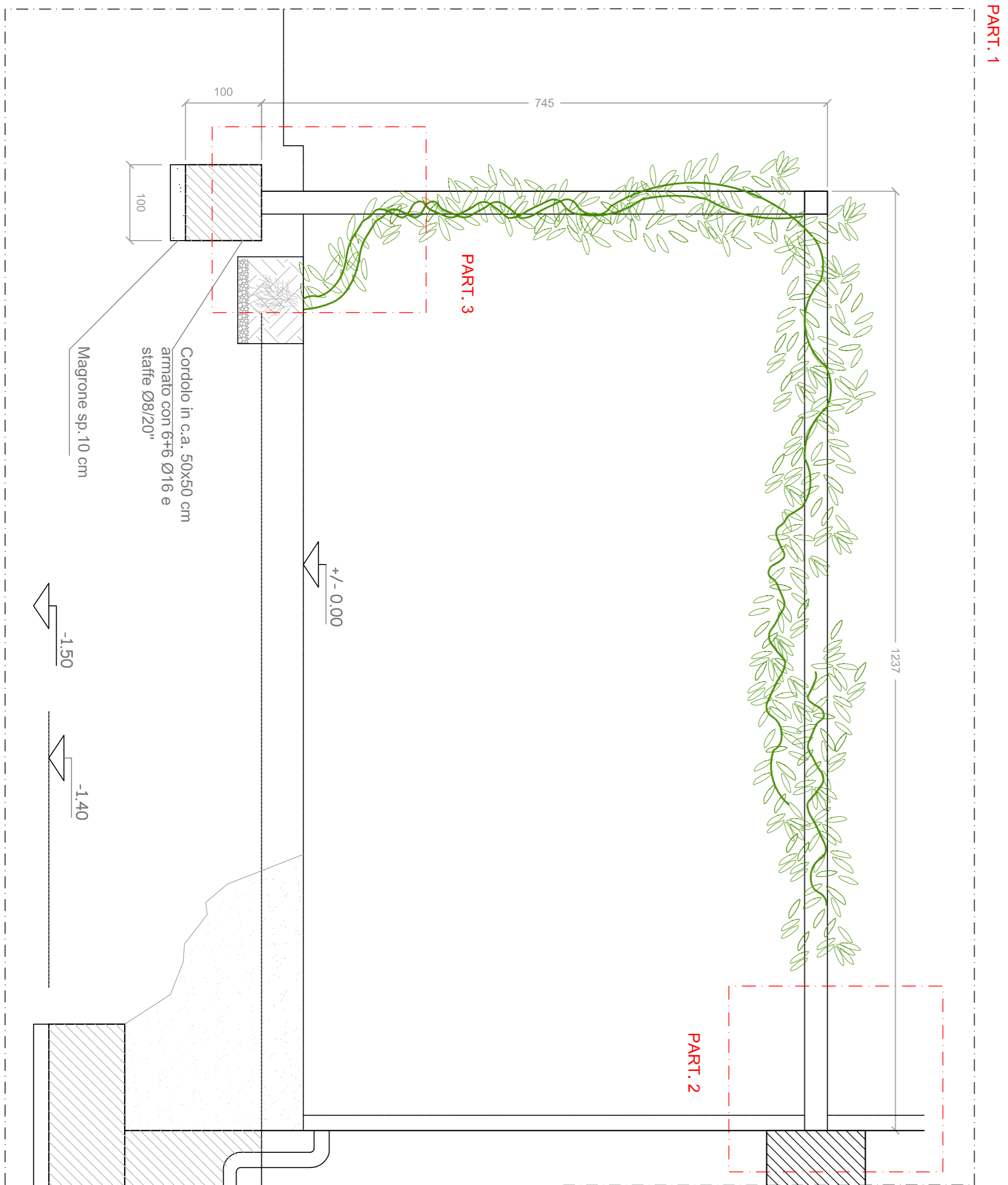

ESTRATTO PLANIMETRICO ARCHITETTONICO - PERGOLATO ESTERNO
scala 1:50

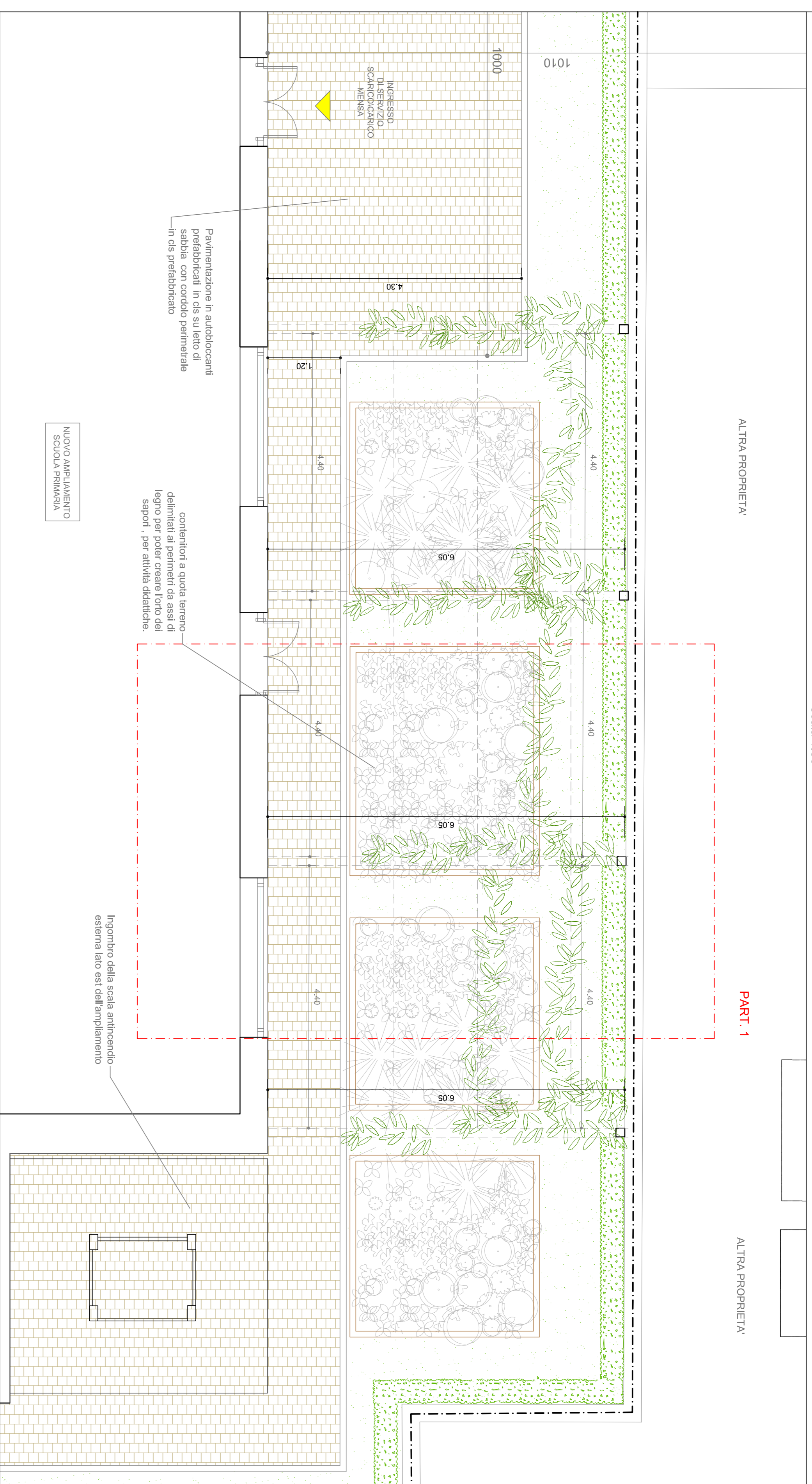

PARTICOLARE1 PIASTRA DI ANCORAGGIO SU TRAVE DI BORDO
scala 1:5

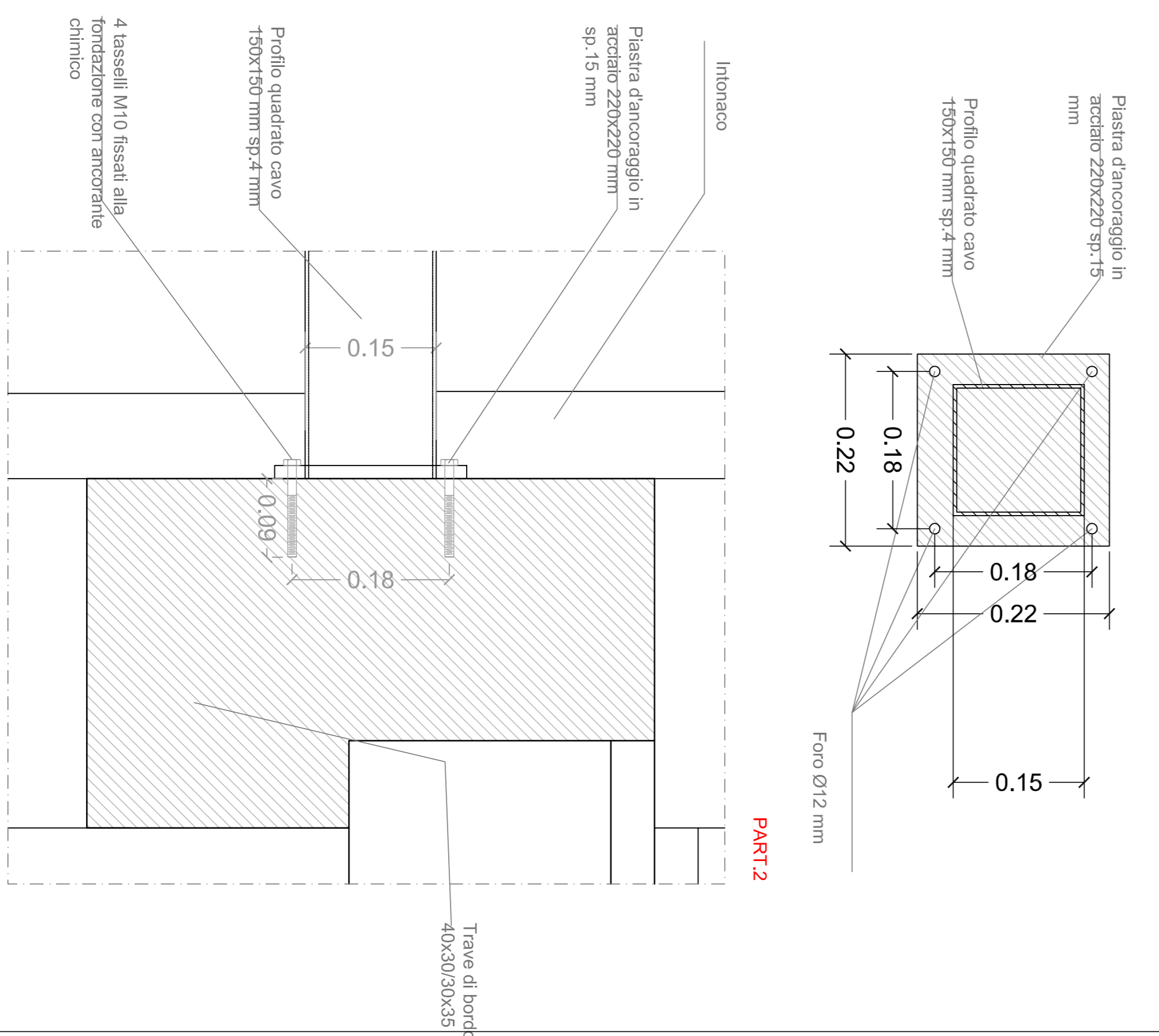

PARTICOLARE 2 PIASTRA DI ANCORAGGIO SU FONDAZIONE
scala 1:5

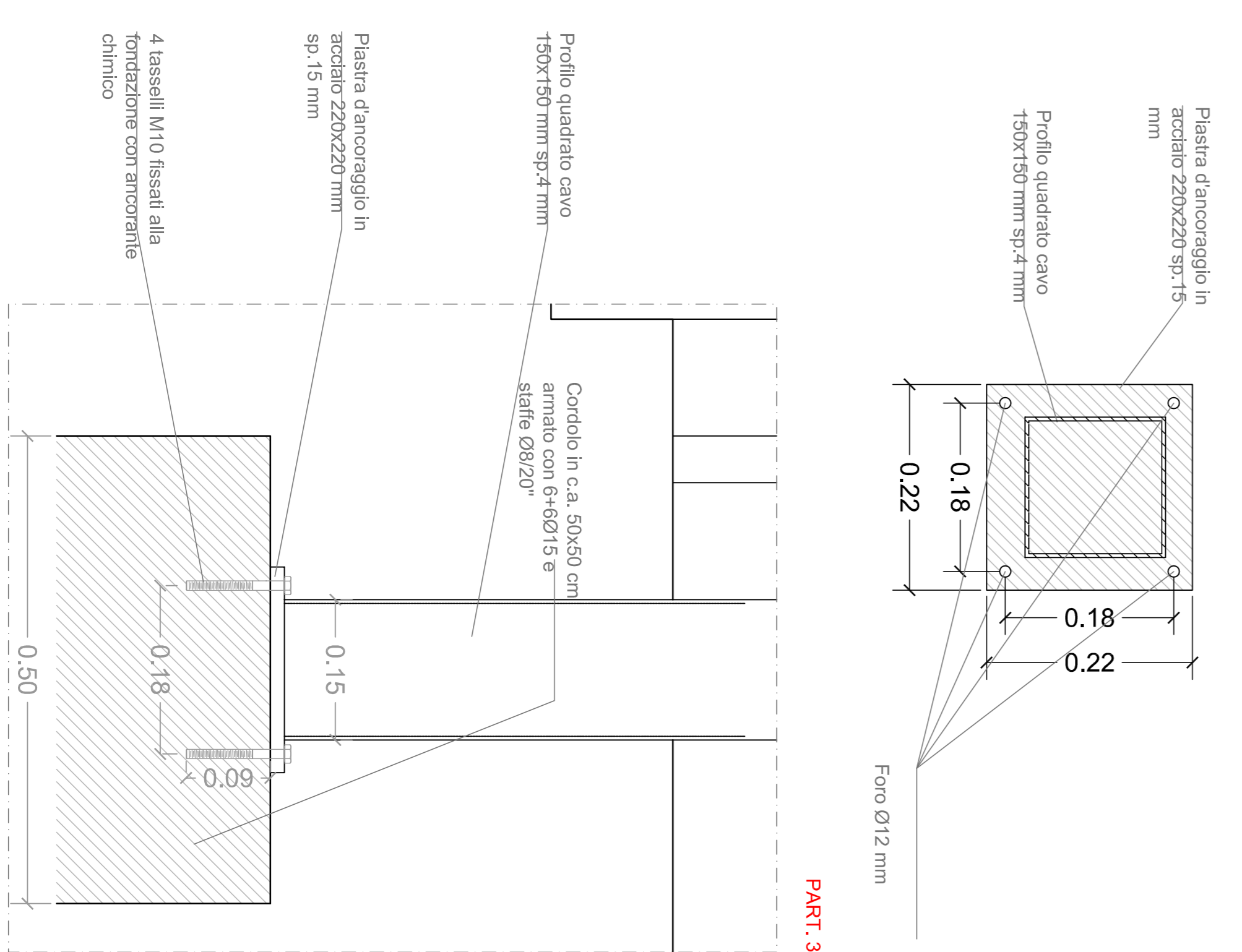

ESSENZE RAMPICANTI

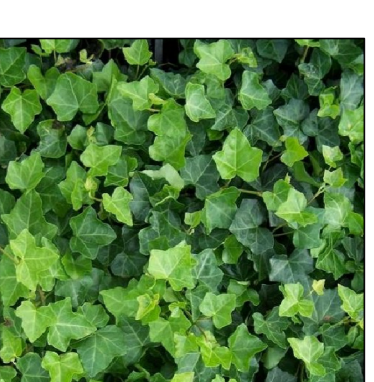

EDERA - HEDERA HIBERNICA
Rampicante sempre verde, rustica e resistente alla scarsa luminosità, al gelo e ricca di elementi nutritivi, si adatta a qualunque tipo di terreno e si fa bene come pianta ornamentale per pergole e recinzioni.



GELSONIMO - JASMINUM
Pianta rampicante e del genere delle oleacee, possiede un terreno ricco di calcio e ferro ed è molto resistente a qualunque tipo di terreno e si fa bene come pianta ornamentale per pergole e recinzioni.



GELICINE - WISTERIA NIT
Pianta rampicante e del genere delle leguminose, si fa bene in pieno sole e ricco di elementi nutritivi, si adatta a qualunque tipo di terreno e si fa bene come pianta ornamentale per pergole e recinzioni.

OPERA DI MIGLIORAMENTO PER LA REALIZZAZIONE DI PERGOLATO ESTERNO E RAMPICANTI AD INTEGRAZIONE DELLA FACCIATA A NORD.
L'opera è stata in opera dal progetto ad integrazione della facciata a nord dell'edificio con pavimentazione di rampicanti. Il pergolato sarà realizzato con n° 4 profili in acciaio zincato con sezione cavo quadrata di dimensioni 150x150mm classe S275, fissati a terra con pioli di fondazione e tramite piastrine di ancoraggio in acciaio 220x220 mm sp.15 mm, classe S275. Nella sequente opera di impiantistica e compresa la fornitura e pittura in GELICINE di colorazione viola e bianco di cm 15 con altezza di 300-350 cm. Il numero totale della fornitura e di impiantistica saranno a discrezione della D.L. (la voce completa è presente nell'elenco descrittivo delle opere di miglioria).

Firmato da:

PIANTINI LUCA

codice fiscale IT:PNTLCU62H10D612W

num.serie: 156194408025717297938967624136582050828

emesso da: ArubaPEC S.p.A. NG CA 3

valido dal 03/03/2017 al 03/03/2020

Francesca Logli

codice fiscale LGLFNC69H47D612X

num.serie: 8802239

emesso da: InfoCert Firma Qualificata 2

valido dal 12/07/2018 al 12/07/2021