

comune di
PRATO

Servizio Mobilità e Infrastrutture

Progetto:

PH292C1_ Ciclovía 1 - Via Montalese Completamento

Fase:

Progetto esecutivo

Codice progetto:

PH292C1

Assessore all'Ambiente e alla Mobilità

Filippo Alessi

Dirigente del Servizio

Ing. Rossano Rocchi

R.U.P.

Geom. Gerarda Del Reno

Codice elaborato:

PHPE_01

Progettisti

Geom. Gerarda Del Reno

Geom. Enzo Sensi

Oggetto:

**Planimetria generale descrizione
interventi**

Collaboratori

Arch. Roberta Russo

Scala:

Revisione:

Rev. 00

Verificatore:

Geom. Gerarda Del Reno

Data:

06/11/2018

Cartella informatica:

Archivio progetti/PH292C1

Stato di progetto
scala 1:500

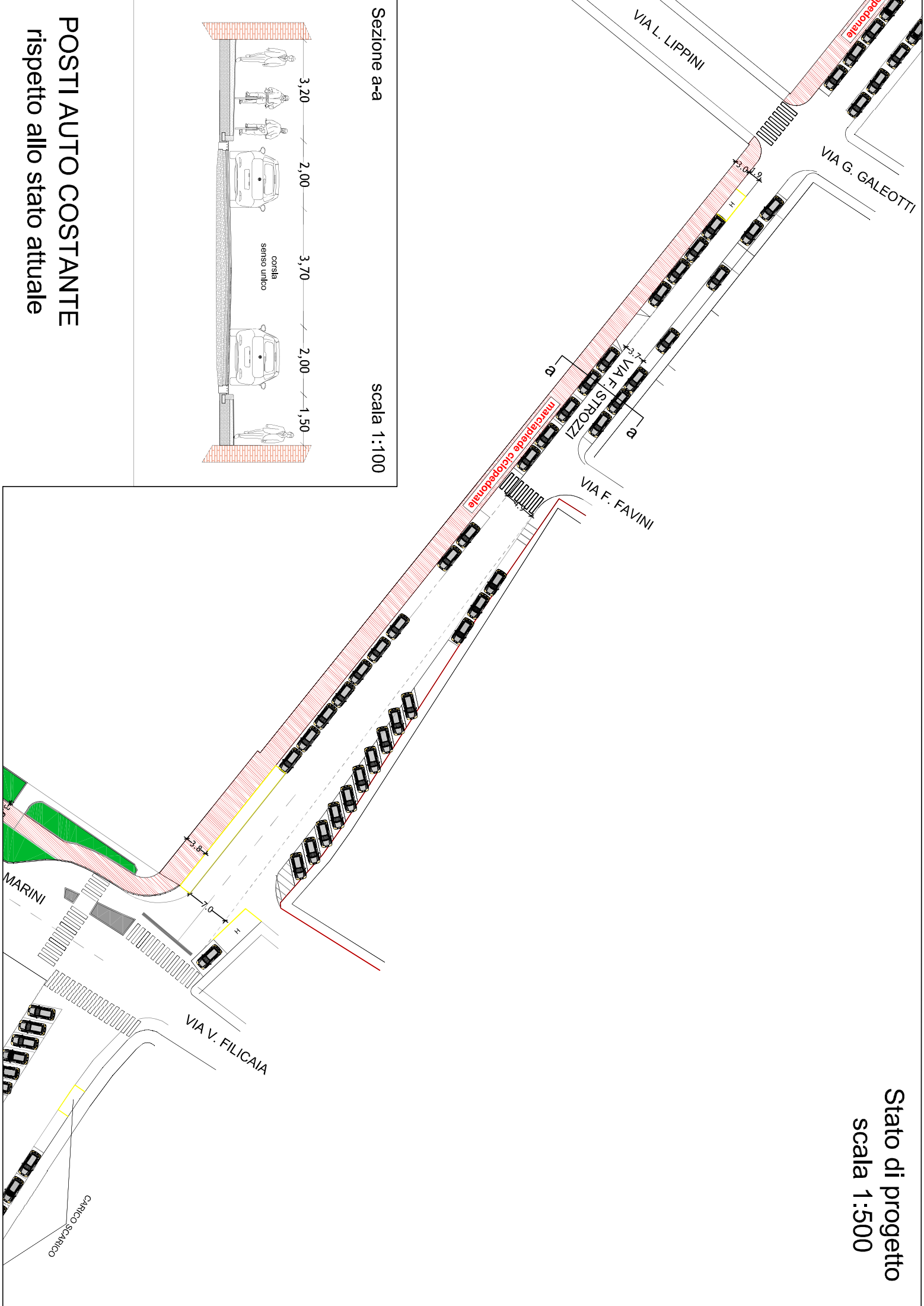

Sezione a-a
scala 1:100

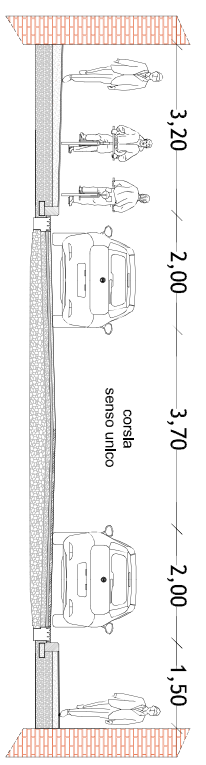

POSTI AUTO COSTANTE
rispetto allo stato attuale

Stato di progetto
scala 1:500

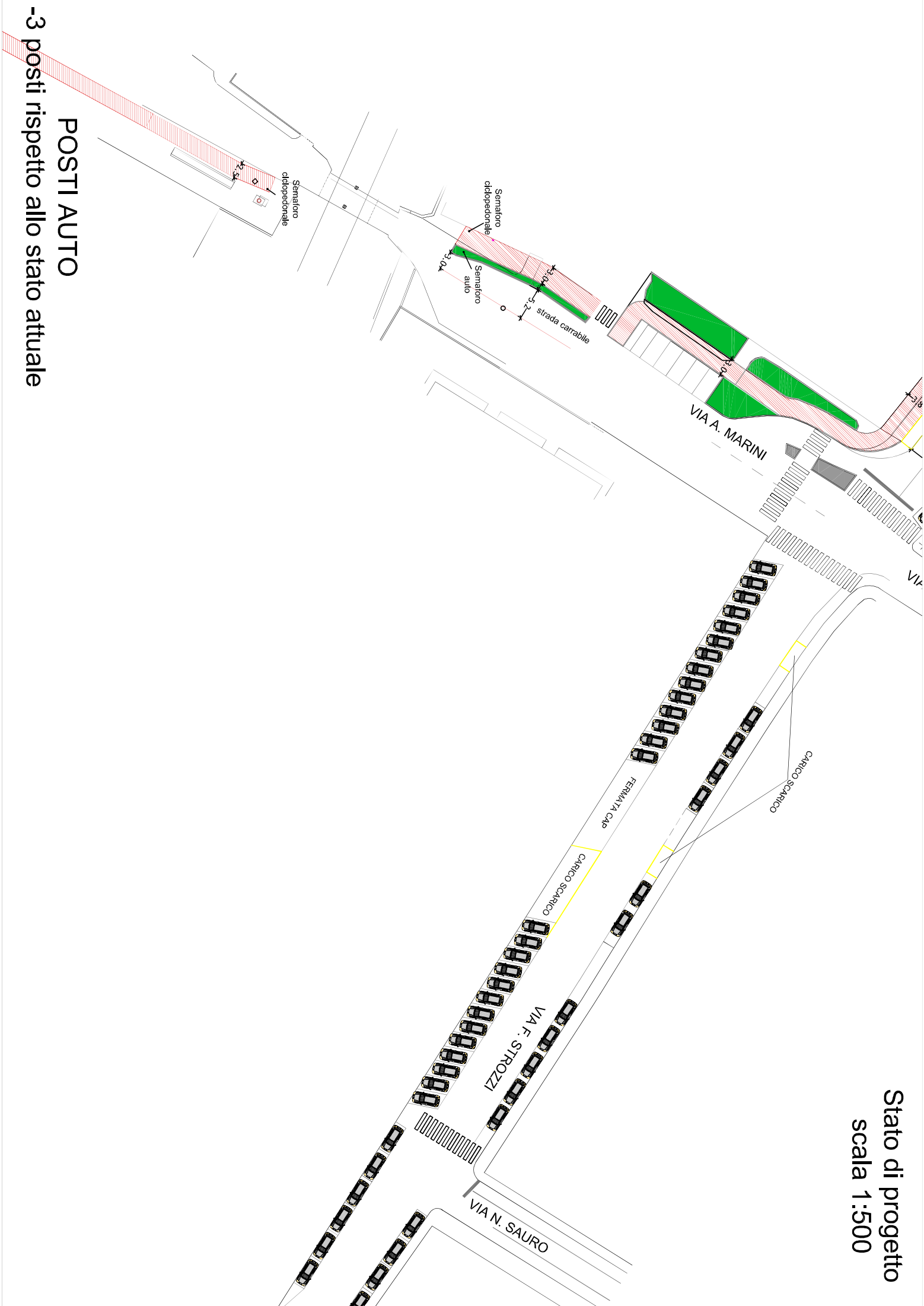

POSTI AUTO

-3 posti rispetto allo stato attuale

Firmato da:

ROCCHI ROSSANO

codice fiscale IT:RCCRSN52R03G999O

num.serie: 100305685186916112953377129403797344194

emesso da: ArubaPEC S.p.A. NG CA 3

valido dal 18/10/2016 al 19/10/2019