

Fase: **PROGETTO ESECUTIVO**

Assessore alla mobilità e all'ambiente Filippo Alessi
Servizio PF Governo del territorio
Dirigente del Servizio Arch. Riccardo Pecorario
Responsabile Unico del Procedimento Ing. Giovanni Nerini

Progettisti

Progetti Opere di Riqualficazione Energetica
Ing. Marco Risaliti
Ing. Simone Giraldi

Progetto opere Architettoniche
Ing. Marco Risaliti
Ing. Simone Giraldi

Coordinatore Sicurezza in fase di progettazione
Ing. Simone Arrigucci

Redazione Elaborati Grafici
Geom. Alessio Cheli
Geom. Giacomo Giovanchelli



Tavola 2 - Prospetti

Scala: 1:100

Spazio riservato agli uffici:

© Copyright Comune di Prato - Servizio Lavori Pubblici
è vietata la riproduzione anche parziale del documento

data: Febbraio 2019

SPECIFICHE IMPIANTI

NIDO
In relazione agli impianti presenti in facciata che ostacolano la realizzazione del cappotto:

Impianto elettrico: smontaggio di canaline, cavi, pulsanteria e quant'altro presente, con rimontaggio successivo alla realizzazione del cappotto.

Impianto anticendio: saranno previste apposite riduzioni di spessore del cappotto in modo da non spostare gli impianti esistenti e con le modalità previste dalla D.L.

Impianto di aerazione: gli sfianti e gli aeratori a terra saranno inglobati nel cappotto e sarà inserita un'apposita griglia di aerazione in corrispondenza di ognuno di essi. Gli sfianti e gli aeratori a tetto saranno se possibile smontati e rimontati esternamente al al cappotto e adiacentemente ai pozzetti relativi.

Allontanamento acque piovane: i pluviali esistenti dovranno essere smontati, rimontati esternamente al cappotto e integrati con apposite curve di collegamento al sistema esistente.

Pozzetti: i pozzetti che interferiscono con l'installazione del cappotto dovranno essere spostati al fine della loro corretta e possibile apertura.

LEGENDA

- INFISSI CON VETRI SINGOLI
- INFISSI CON VETRI A TAGLIO TERMICO
- INFISSI CON VETRI A TAGLIO TERMICO E A CONTROLLO SOLARE

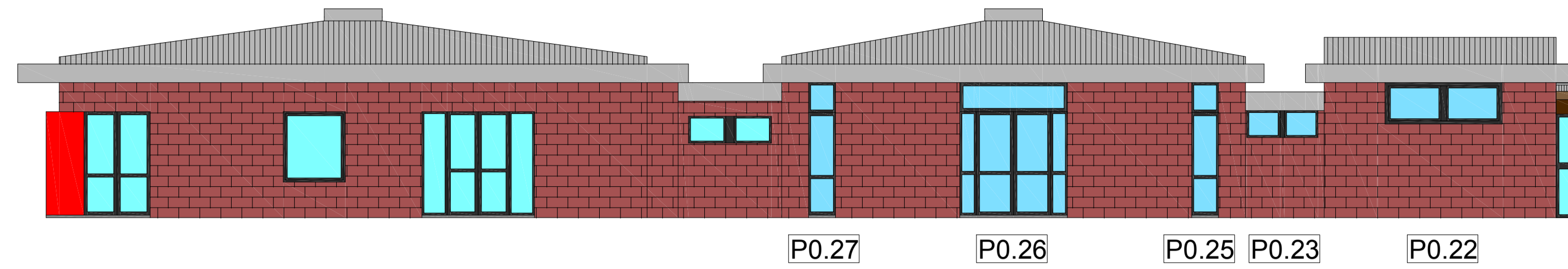

PROSPETTO MATERNA FACCIATA 5
Lato Nord - via Bisenzio a San Martino

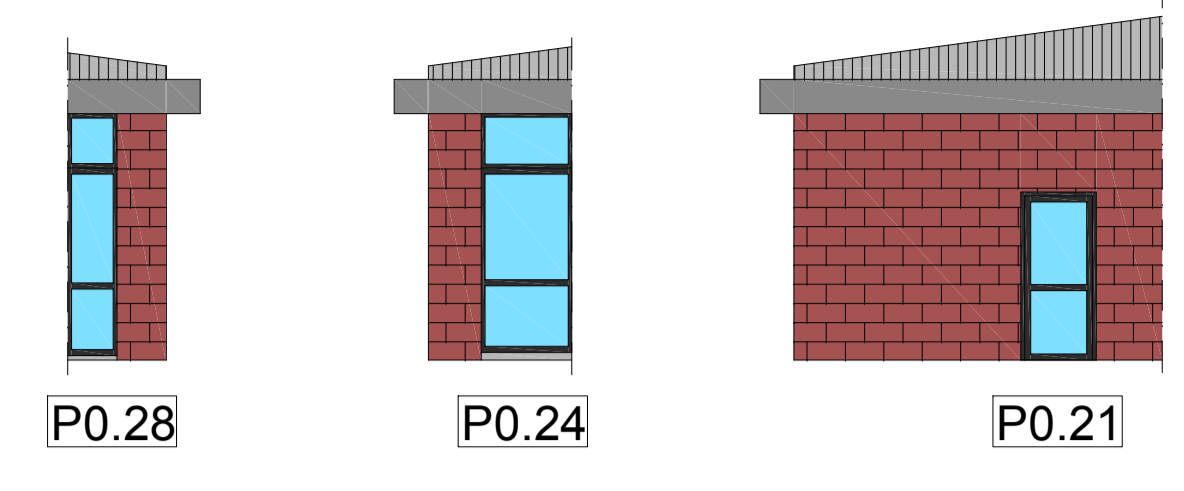

PROSPETTI MATERNA FACCIATA 5 - Nord
Lateralì in corrispondenza degli infissi E7 - E9 - E12



PROSPETTO MATERNA FACCIATA 6
Lato Sud - via Ada Negri

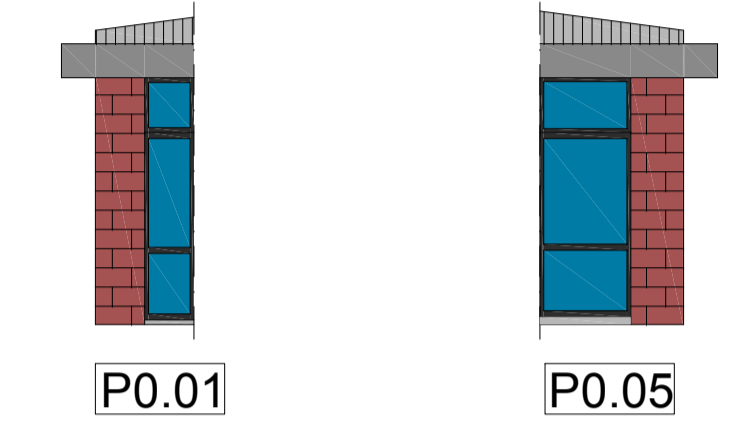

PROSPETTI MATERNA FACCIATA 6 - Sud
Lateralì in corrispondenza degli infissi E7 e E9

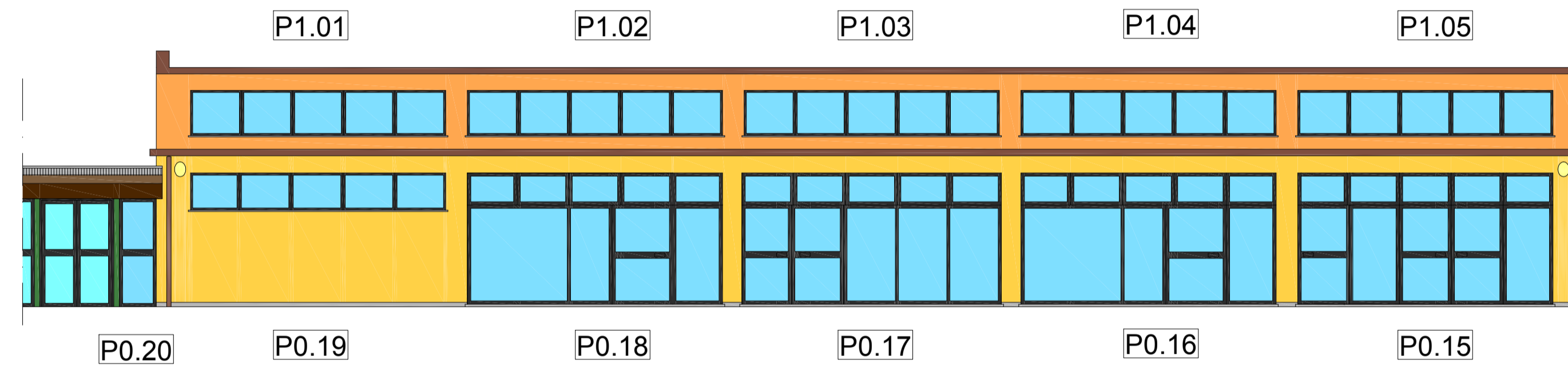

PROSPETTO NIDO FACCIATA 1
Lato Nord - via Bisenzio a San Martino

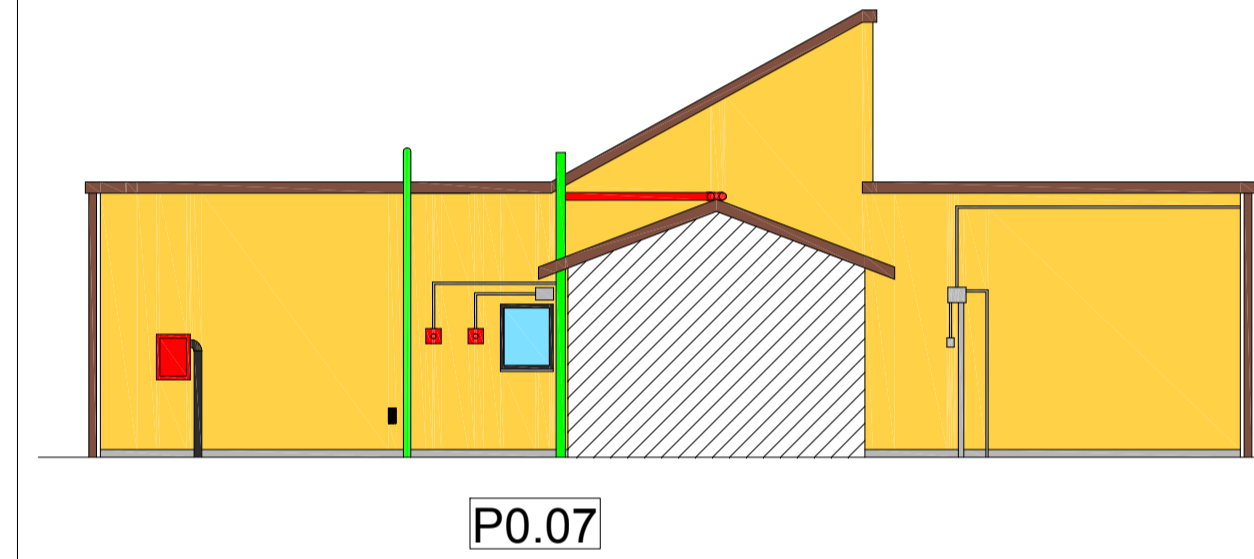

PROSPETTO NIDO FACCIATA 4
Lato Est

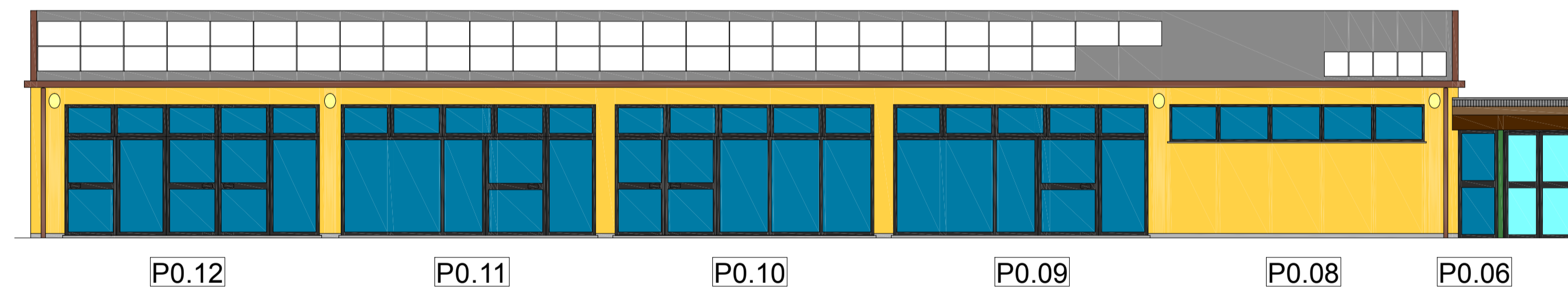

PROSPETTO NIDO FACCIATA 3
Lato Sud - via Ada Negri

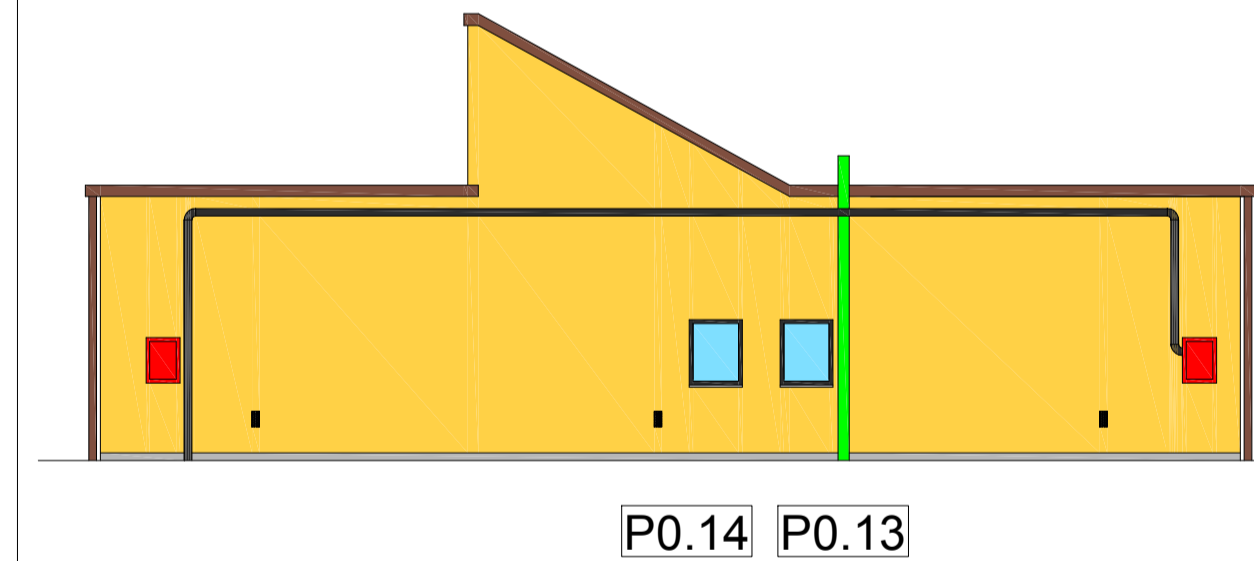

PROSPETTO NIDO FACCIATA 2
Lato Ovest

Firmato da:

Risaliti Marco

codice fiscale IT:RSLMRC77C06G999X

num.serie: 84700349372144532016217128730013005711

emesso da: ArubaPEC S.p.A. NG CA 3

valido dal 07/07/2016 al 08/07/2019

GIRALDI SIMONE

codice fiscale IT:GRLSMN69H25G999Q

num.serie: 37727007870465450484579728006835797470

emesso da: ArubaPEC S.p.A. NG CA 3

valido dal 13/09/2016 al 14/09/2019