comune di
PRATO
Codice Fiscale: 84006890481

Progetto: Riqualificazione energetica nido "Il Borgo" - via G. Paisiello n. 39

Titolo: **Cronoprogramma**

Fase: **PROGETTO ESECUTIVO**

Assessore alla mobilità e all'ambiente Filippo Alessi

Servizio PF Governo del territorio

Dirigente del Servizio Arch. Riccardo Pecorario

Responsabile Unico del Procedimento Ing. Giovanni Nerini

Progettisti

Progetti Opere di Riqualificazione Energetica
Ing. Marco Risaliti
Ing. Simone Giraldi

Progetto Opere Architettoniche
Ing. Marco Risaliti
Ing. Simone Giraldi

Coordinatore Sicurezza in fase di progettazione
Ing. Simone Arrigucci

Redazione Elaborati Grafici
Geom. Alessio Cheli
Geom. Giacomo Giovanchelli

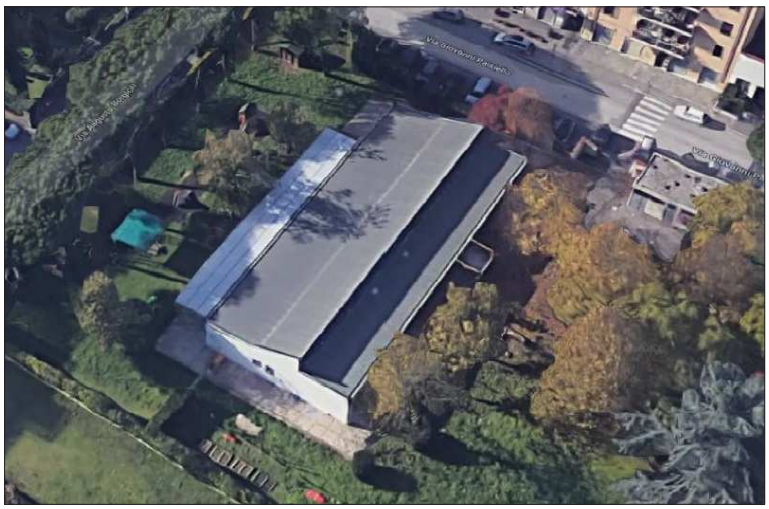

Elab. I - Cronoprogramma
-
Spazio riservato agli uffici:

© Copyright Comune di Prato - Servizio Lavori Pubblici
è vietata la riproduzione anche parziale del documento

data: Febbraio 2019

CRONOPROGRAMMA

LEGENDA		
		FASI CRITICHE
		FASI ORDINARIE

DIAGRAMMA DI GANTT - CRONOPROGRAMMA FASI CRITICHE NIDO IL BORGO

ID.	Attività	GIUGNO				LUGLIO				AGOSTO					SETTEMBRE		
			SCUOLA CHIUSA														
		settimana															
		1	2	3	4	5	6	7	8	9	10	11	12	13	14	15	16
1	**ALLESTIMENTO DEL CANTIERE (da 11 giugno)**																
2	**INSTALLAZIONE OPERE PROVVISIONALI**																
3	**PROGETTO COSTRUTTIVO COPERTURA**																
4	**EFFETTUAZIONE ORDINE COPERTURA**																
5	**EFFETTUAZIONE ORDINE INFISSI**																
6	**RIMOZIONE E SMALTIMENTO COPERTURA ESISTENTE**																
7	**REALIZZAZIONE COPERTURA**																
8	**RIMOZIONE INFISSI**																
9	**PREPARAZIONE FACCIATA PER INSTALLAZIONE CAPPOTTO TERMICO**																
10	**FORNITURA A PIE' D'OPERA DEGLI INFISSI**																
11	**INSTALLAZIONE DEI NUOVI INFISSI**																
12	**REALIZZAZIONE CAPPOTTO TERMICO**																
13	**RIPRESE MURATURE**																
14	**REALIZZAZIONE OPERE DI FINITURA**																
15	**RIMOZIONE OPERE PROVVISIONALI**																
16	**RIMOZIONE DEL CANTIERE (entro 23 settembre)**																

Firmato da:

Risaliti Marco
codice fiscale IT:RSLMRC77C06G999X
num.serie: 8470034937214453201621712873001300571 1
emesso da: ArubaPEC S.p.A. NG CA 3
valido dal 07/07/2016 al 08/07/2019

GIRALDI SIMONE
codice fiscale IT:GRLSMN69H25G999Q
num.serie: 377270078704654504845797280068357974 70
emesso da: ArubaPEC S.p.A. NG CA 3
valido dal 13/09/2016 al 14/09/2019