comune di
PRATO
Codice Fiscale: **84006890481**

Progetto: Riqualificazione energetica nido "Il Borgo" - via G. Paisiello n. 39

Titolo: **Elenco degli Infissi**

Fase: **PROGETTO ESECUTIVO**

Assessore alla mobilità e all'ambiente Filippo Alessi

Servizio PF Governo del territorio

Dirigente del Servizio Arch. Riccardo Pecorario

Responsabile Unico del Procedimento Ing. Giovanni Nerini

Progettisti

Progetti Opere di Riqualificazione Energetica
Ing. Marco Risaliti
Ing. Simone Giraldi

Progetto Opere Architettoniche
Ing. Marco Risaliti
Ing. Simone Giraldi

Coordinatore Sicurezza in fase di progettazione
Ing. Simone Arrigucci

Redazione Elaborati Grafici
Geom. Alessio Cheli
Geom. Giacomo Giovanchelli

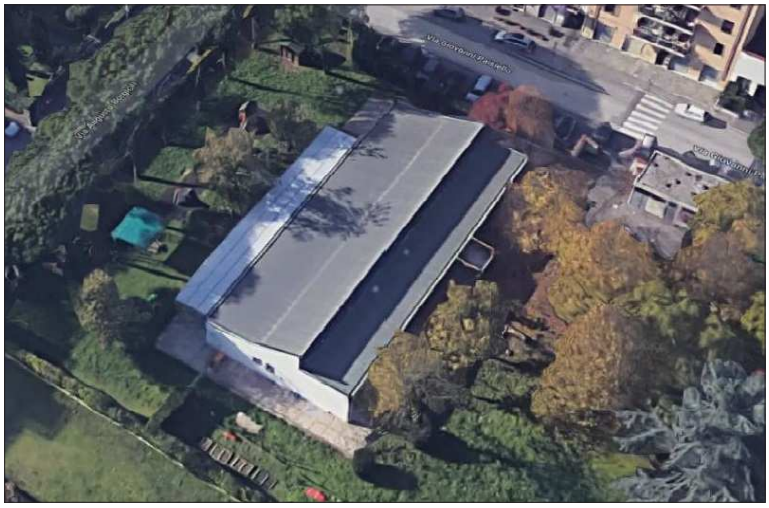

Elab. H - Elenco degli Infissi
-
Spazio riservato agli uffici:

© Copyright Comune di Prato - Servizio Lavori Pubblici
è vietata la riproduzione anche parziale del documento

data: Febbraio 2019

ASILO NIDO "IL BORGO"
Via Giovanni Paisiello 39

RIQUALIFICAZIONE ENERGETICA CON SOSTITUZIONE DEGLI INFISSI, REALIZZAZIONE DEL CAPPOTTO E RIFACIMENTO DELLA COPERTURA

STATO DI PROGETTO
codifica e misure degli infissi

	CODICE	TIPOLOGIA	Larghezza	Altezza	sup.
PIANO TERRA	P0.01	**E1**	6,00	3,00	18,00
	P0.02	**E1**	6,00	3,00	18,00
	P0.03	**E1**	6,00	3,00	18,00
	P0.04	**E1**	6,00	3,00	18,00
	P0.05	**E3b**	1,20	2,10	2,52
			6,00	0,91	5,46
	P0.06	**E6**	1,00	0,91	0,91
	P0.07	**E5**	1,00	2,15	2,15
	P0.08	**E3a**	1,20	2,10	2,52
			6,00	0,91	5,46
	P0.09	**E2**	6,00	3,00	18,00
	P0.10	**E1**	6,00	3,00	18,00
	P0.11	**E2**	6,00	3,00	18,00
	P0.12	**E1**	6,00	3,00	18,00
	P0.13	**E6**	1,00	0,91	0,91
	P0.14	**E6**	1,00	0,91	0,91
				Totale PIANO TERRA	**164,84**

	CODICE	TIPOLOGIA	Larghezza	Altezza	sup.
PIANO PRIMO	P1.01	**E4**	6,00	0,90	5,40
	P1.02	**E4**	6,00	0,90	5,40
	P1.03	**E4**	6,00	0,90	5,40
	P1.04	**E4**	6,00	0,90	5,40
	P1.05	**E4**	6,00	0,90	5,40
				Totale PIANO PRIMO	**27,00**

TOTALE COMPLESSIVO	**191,84**

Firmato da:

Risaliti Marco
codice fiscale IT:RSLMRC77C06G999X
num.serie: 8470034937214453201621712873001300571 1
emesso da: ArubaPEC S.p.A. NG CA 3
valido dal 07/07/2016 al 08/07/2019

GIRALDI SIMONE
codice fiscale IT:GRLSMN69H25G999Q
num.serie: 377270078704654504845797280068357974 70
emesso da: ArubaPEC S.p.A. NG CA 3
valido dal 13/09/2016 al 14/09/2019