comune di
PRATO
Codice Fiscale: **84006890481**

Progetto: Riqualificazione energetica nido "Il Borgo" - via G. Paisiello n. 39

Titolo: **Quadro Economico**

Fase: **PROGETTO ESECUTIVO**

Assessore alla mobilità e all'ambiente Filippo Alessi

Servizio PF Governo del territorio

Dirigente del Servizio Arch. Riccardo Pecorario

Responsabile Unico del Procedimento Ing. Giovanni Nerini

Progettisti

Progetti Opere di Riqualificazione Energetica
Ing. Marco Risaliti
Ing. Simone Giraldi

Progetto Opere Architettoniche
Ing. Marco Risaliti
Ing. Simone Giraldi

Coordinatore Sicurezza in fase di progettazione
Ing. Simone Arrigucci

Redazione Elaborati Grafici
Geom. Alessio Cheli
Geom. Giacomo Giovanchelli

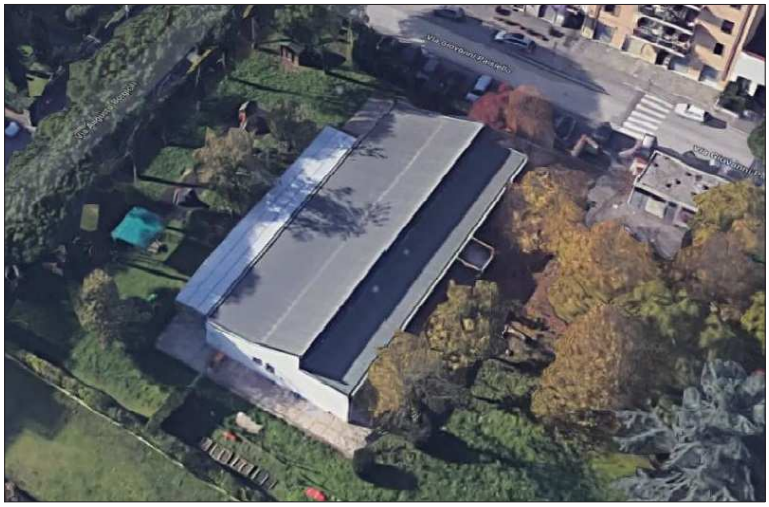

Elab. F - Quadro Economico
-
Spazio riservato agli uffici:

© Copyright Comune di Prato - Servizio Lavori Pubblici
è vietata la riproduzione anche parziale del documento

data: Febbraio 2019

QUADRO ECONOMICO Progetto Esecutivo
Riqualificazione energetica Nido "Il Borgo", Comune di Prato (PO)
Committente: COMUNE DI PRATO

A	OPERE	DEFINITIVO IMPORTO	
A1	Importo lavori a base d'asta	**€**	**221 596,91**
A2	Oneri per la sicurezza	€	19 000,00
	SOMMANO (A)	**€**	**240 596,91**

B	SOMME A DISPOSIZIONE	DEFINITIVO IMPORTO	
B1	IVA sulle opere e Oneri Sicurezza (A) 10%	€	24 059,69
B2	Spese tecniche, comprensive di contributi previdenziali 4%	€	15 000,00
B3	IVA sulle Spese Tecniche (B2) 22%	€	3 300,00
B4	Incentivi per Funzioni Tecniche (art. 113 D.Lgs. 50/2016)	€	3 849,55
B5	Imprevisti, allacciamenti ed accantonamenti	€	43 193,85
	SOMMANO (B)	**€**	**89 403,09**
	TOTALE COMPLESSIVO PROGETTO (A) + (B)	**€**	**330 000,00**

Firmato da:

Risaliti Marco
codice fiscale IT:RSLMRC77C06G999X
num.serie: 8470034937214453201621712873001300571 1
emesso da: ArubaPEC S.p.A. NG CA 3
valido dal 07/07/2016 al 08/07/2019

GIRALDI SIMONE
codice fiscale IT:GRLSMN69H25G999Q
num.serie: 377270078704654504845797280068357974 70
emesso da: ArubaPEC S.p.A. NG CA 3
valido dal 13/09/2016 al 14/09/2019