COMUNE DI PRATO

RICHIESTA DI PERMESSO DI COSTRUIRE CONVENZIONATO

REALIZZAZIONE DI STRUTTURA SANITARIA PSICHIATRICA
Trasferimento "Villa dei Pini Neomesia"

UBICAZIONE:	Località Grignano - "Via dei Casini" angolo "Via del Cantone" "Via Cava" angolo "Via del Purgatorio"
DESTINAZIONE ED USO:	Clinica Psichiatrica
PROPRIETÀ:	Parrocchia S. Antonio Maria Pucci
COMMITTENTE:	KOS Care S.r.l.
PROGETTO:	Dott. Arch. Valerio Baggiani
GRUPPO DI LAVORO:	Arch. Davide Nicchio BALDASSARI Studio elettrotecnico associato Arch. Tommaso Maria Landi Exa Engineering for Architecture s.c. a r.l.
Collaboratori:	Dott. Ing. Alessio Bardelli Geom. Federico Sichi

TAVOLA
21
Novembre 2024

Opere di Urbanizzazione Primaria
relative ad area standard APp e sistemazione di "Via dei Casini"

Oggetto: Documentazione fotografica
Area per standard: "Via Cava" angolo "Via del Purgatorio"

IL PROGETTISTA	IL RICHIEDENTE

ABCREAPROGETTI
servizi tecnici di architettura-urbanistica-ingegneria
Via G. Volpe 112, Pisa - Tel. 050 6220468
info@abcreaprogetti.com

ORTOFOTO



FOTOGRAFIA 1



FOTOGRAFIA 2



FOTOGRAFIA 3

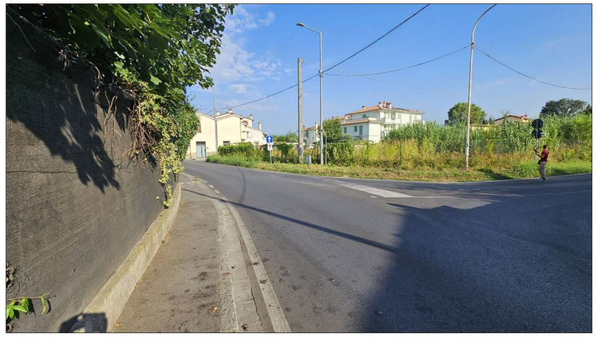

FOTOGRAFIA 4



FOTOGRAFIA 5

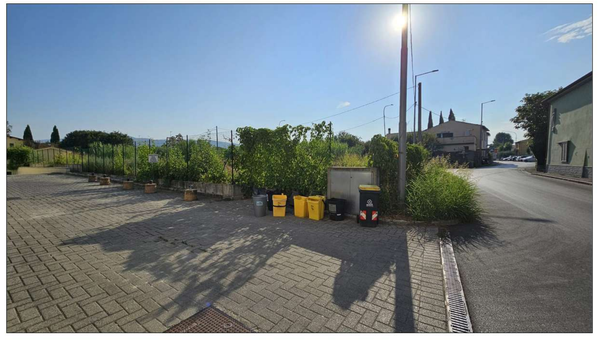

FOTOGRAFIA 6



FOTOGRAFIA 7



FOTOGRAFIA 8

