COMUNE DI PRATO

RICHIESTA DI PERMESSO DI COSTRUIRE CONVENZIONATO

REALIZZAZIONE DI STRUTTURA SANITARIA PSICHIATRICA

Trasferimento "Villa dei Pini Neomesia"

UBICAZIONE:	Località Grignano - "Via dei Casini" angolo "Via del Cantone" "Via Cava" angolo "Via del Purgatorio"
DESTINAZIONE ED USO:	Clinica Psichiatrica
PROPRIETÀ:	Parrocchia S. Antonio Maria Pucci
COMMITTENTE:	KOS Care S.r.l.
PROGETTO:	Dott. Arch. Valerio Baggiani
GRUPPO DI LAVORO:	Arch. Davide Nicchio BALDASSARI Studio elettrotecnico associato Arch. Tommaso Maria Landi Exa Engineering for Architecture s.c. a r.l.
Collaboratori:	Dott. Ing. Alessio Bardelli Geom. Federico Sichi

TAVOLA **25**

Novembre 2024
integrazioni
Luglio 2025

Opere di Urbanizzazione Primaria

relative ad area standard APp e sistemazione di "Via dei Casini"

Oggetto: Tavola del verde
Area standard APp

scala 1:200

IL PROGETTISTA	IL RICHIEDENTE

ABCREAPROGETTI
servizi tecnici di architettura-urbanistica-ingegneria

Via G. Volpe 112, Pisa - Tel. 050 6220468
info@abcreaprogetti.com

PLANIMETRIA GENERALE

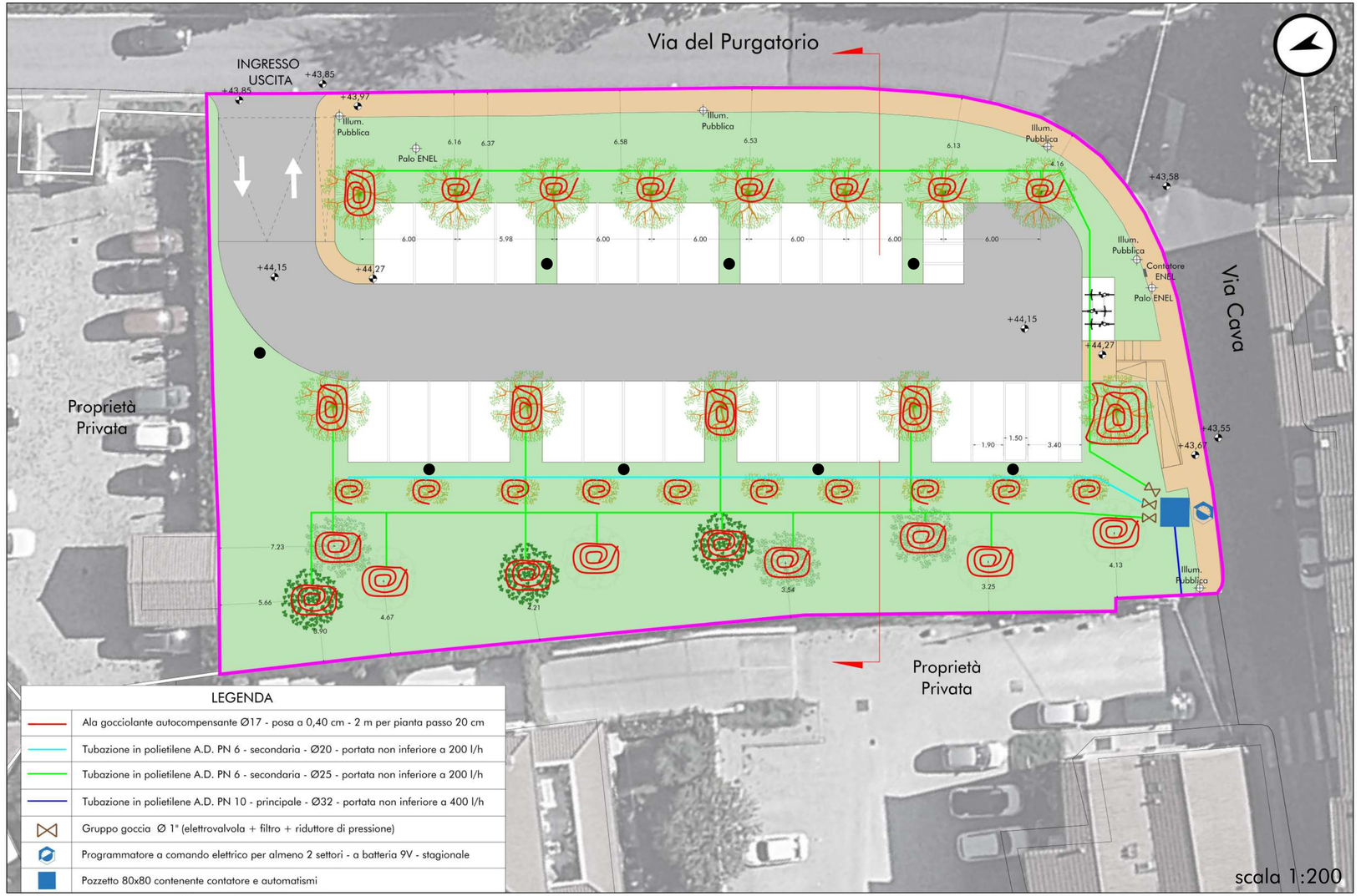

LEGENDA	
	Ala gocciolante autocompensante Ø17 - posa a 0,40 cm - 2 m per pianta passo 20 cm
	Tubazione in polietilene A.D. PN 6 - secondaria - Ø20 - portata non inferiore a 200 l/h
	Tubazione in polietilene A.D. PN 6 - secondaria - Ø25 - portata non inferiore a 200 l/h
	Tubazione in polietilene A.D. PN 10 - principale - Ø32 - portata non inferiore a 400 l/h
	Gruppo goccia Ø 1" (elettrovalvola + filtro + riduttore di pressione)
	Programmatore a comando elettrico per almeno 2 settori - a batteria 9V - stagionale
	Pozzetto 80x80 contenente contatore e automatismi

Tipologie specie arboree

- Morus Alba "Fruitless" (x 13)
- Arbusti della specie Forsythia(x 20)
- Acer Campestre (x 3)
- Cercis Siliquastrum(x 4)
- Ginko Biloba(x 3)

Le piante sono state scelte in riferimento all'art. 5.7 del "Regolamento del verde pubblico e privato" del comune di Prato.