

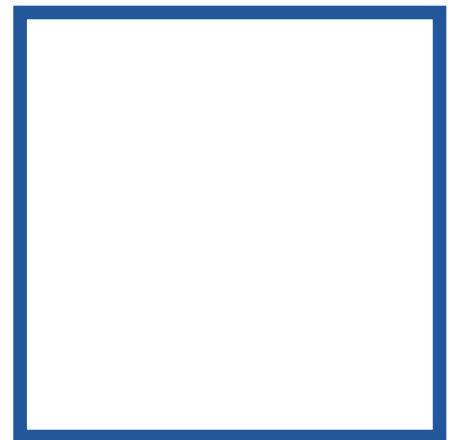

Piano Strutturale 2024

Elaborato conoscitivo per la
definizione della struttura insediativa
Tessuto produttivo pianificato,
monofunzionale e specialistico

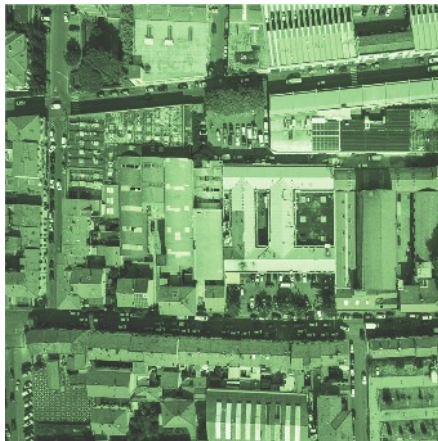

Sindaco

Matteo Biffoni

Assessore all'Urbanistica e ambiente

Valerio Barberis

Garante per l'Informazione e Partecipazione

Laura Zacchini

Progettista e Responsabile del Procedimento

Pamela Bracciotti – Dirigente Servizio urbanistica, Transizione ecologica e Protezione civile

Coordinamento Tecnico Scientifico

Silvia Balli – Responsabile Coordinamento atti di governo del territorio

Gruppo di Progettazione

Catia Lenzi - Responsabile Ufficio di Piano

Vanessa Cencetti, Francesco Rossetti, Virginia Castellucci

Valutazione Ambientale Strategica

Annalisa Pirrello

Processo Partecipativo e Comunicativo

Avventura Urbana srl

Contributi Specifici

Disciplina degli insediamenti

Chiara Nostrato, Sara Gabbanini

Disciplina del territorio rurale

NEMO Srl - Studi agroforestali e Rete Ecologica

Benedetta Biaggini

Geologia, Idrogeologia e Sismica

Alberto Tomei

Aspetti giuridici

Giacomo Muraca

Archeologia

Luca Biancalani

Studi sul paesaggio agrario storico

Università degli Studi di Firenze DIDA – Chiara Giuliacci

coordinamento Prof. Tessa Matteini, Prof. Paolo Nanni

Aspetti ecologico-paesaggistici delle aree umide

Carlo Scoccianti

Forestazione urbana

Antonella Perretta, Paolo Bellocchi - Pianificazione strategica del patrimonio naturale

Studi economici delle caratteristiche del tessuto e del sistema produttivo

I.R.P.E.T. - Istituto Regionale Programmazione Economica della Toscana

Studi delle dinamiche socioeconomiche del sistema tessile e archeologia industriale

IRIS srl, Giuseppe Guanci

Studi sulle identità del territorio, policentrismo e multiculturalità

Corinna Del Bianco

Studi sui miglioramenti ambientali e bioclimatici derivanti dalle strategie di riqualificazione tecnologica ambientale delle aree produttive

Università la Sapienza - Dipartimento Pianificazione, Design e Tecnologia dell'Architettura

Responsabile scientifico: Prof. Fabrizio Tucci

Gruppo di lavoro: Paola Altamura, Marco Giampaolletti, Caterina Dalsasso, Maria Lidia Giannini, Federica Nava, Maria Michaela Pani, Violetta Tullelli

Servizio Mobilità e Infrastrutture

Riccardo Pallini, Daniela Pellegrini, Edoardo Bardazzi, Antonio Manolio, Marinella Carrieri

Servizio Servizi demografici e statistica

Elena Cappellini, Sandra Carmagnini, Sabrina Frosali - Statistica

Servizio Cultura, Turismo e comunicazione

Claudia Giorgetti, Vanessa Postiferi, Valentina Del Sapio – Rete civica

Oretta Giunti, Teresa Di Giorgio – Ufficio Relazioni con il pubblico

Servizio Innovazione e Agenda Digitale

Alessandro Radaelli, Francesco Pacini, Mattia Gennari - S.I.T. Open data e Big Data

Database geografico

LDP Progetti GIS srl

Supporto organizzativo

Patrizia Doni - Segreteria Assessorato Urbanistica e Ambiente

Supporto amministrativo

Enrico Desii, Silvia Guidotti, Barbara Paoletti, Erika Bellandi UO Amministrazione e servizi generali

Indice generale

Introduzione.....	1
Ambito e finalità della schedatura.....	1
I morfotipi produttivi contemporanei.....	3
Tessuto produttivo pianificato.....	3
Tessuto produttivo contemporaneo.....	97
I morfotipi monofunzionali.....	103
Tessuto direzionale, commerciale e turistico ricettivo.....	103
Le grandi strutture di vendita.....	109
I morfotipi specialistici.....	127

Per ogni singolo tessuto che compone le macro categorie sono definiti “valori” e “criticità” che costituiscono la base conoscitiva che porta agli “obiettivi di qualità” da trarre nella parte statutaria: gli articoli della disciplina di piano che ne conseguono definiscono tali obiettivi che acquistano il valore di indirizzo e, riprendendo e sistematizzando anche le prescrizioni del PIT, dettano direttive al successivo PO organizzandole per tematiche immediatamente individuabili, quali ad esempio: interventi sul patrimonio edilizio esistente e sulle relative aree di pertinenza; interventi di trasformazione edilizia e urbanistica; risparmio energetico ed energie rinnovabili.

In questo elaborato vengono raccontati i **tessuti produttivi pianificati**, i **tessuti monofunzionali** e i **tessuti specialistici** che caratterizzano la città di Prato e che sono stati riconosciuti per le loro caratteristiche tipologiche e funzionali.

VALORI/ OPPORTUNITA'	CRITICITA'
<p>Presenza di ampi spazi aperti adibiti a funzioni complementari e di servizio per le attività in essere nel tessuto, spesso parcheggi.</p> <p>Edifici con potenzialità di trasformazione che possono condurre a un miglioramento dell'assetto urbano attuale.</p> <p>Potenzialità energetiche delle coperture e degli spazi di servizio</p>	<p>Tipologie edilizie spesso prive di qualità architettoniche perché realizzate con strutture seriali prefabbricate.</p> <p>Scarsa o carente qualità dello spazio pubblico e di uso pubblico.</p> <p>Convivenza di funzioni non sempre compatibili.</p> <p>Abbassamento della qualità ambientale, alto consumo di suolo e forte impermeabilizzazione delle aree.</p> <p>Depauperamento delle risorse ambientali e del paesaggio con presenza diffusa di degrado e inquinamento ambientale.</p>

SCHEDA_08

Mondo Convenienza in via dei Confini

Il tessuto identificato si riferisce alla grande struttura di vendita collocata sul limite est del comune di Prato, in via dei Confini e a sud del casello autostradale. L'area confina a sud con il Macrolotto 2 e a nord con l'autostrada. L'edificio, che consta di due parallelepipedi posizionati a formare una "V" raccordata con un terzo edificio più alto, è collocato nell'angolo sud del lotto, occupato per la restante parte da un ampio parcheggio dotato di spazi verdi residuali.

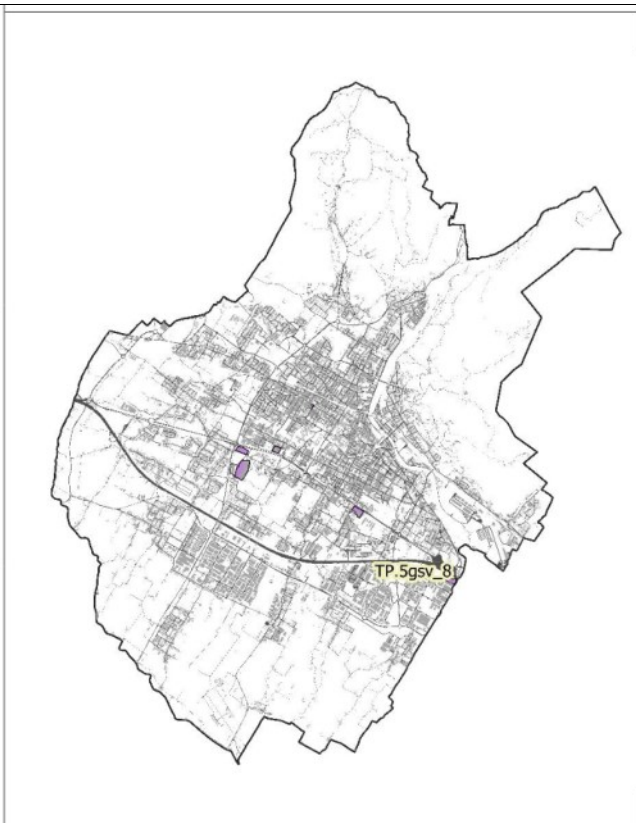

VALORI/ OPPORTUNITA'	CRITICITA'
<p>Potenzialità energetiche delle coperture, spesso di grandi dimensioni, e degli spazi di servizio.</p> <p>Presenza di ampie superfici pavimentate convertibili in occasioni per la produzione di energie alternative.</p> <p>Talvolta spazi marginali o interclusi con assenza di ruolo funzionale che potrebbero entrare in gioco in un progetto di riqualificazione urbana.</p>	<p>Tessuti monofunzionali dedicati con impermeabilizzazione di ampi spazi pertinenziali per usi complementari alla mobilità e alla logistica.</p> <p>Scarsa o carente qualità dello spazio pubblico e di uso pubblico.</p> <p>Abbassamento della qualità ambientale, alto consumo di suolo e forte impermeabilizzazione delle aree.</p> <p>Eccessiva espansione perché necessitano di grandi aree.</p> <p>Scarsa qualità o manutenzione degli spazi aperti interclusi e rischio di saturazione edilizia.</p> <p>Margini degradati costituiti prevalentemente da assi stradali, con una viabilità che in genere non favorisce mobilità dolce o trasporto pubblico, incentivando l'uso del mezzo privato.</p>

SCHEDA TP.6_13

Omnia Center

Il tessuto identificato in via delle Pleiadi si riferisce al centro denominato “Omnia Center” realizzato nel 2009: l’area è localizzata a San Giusto, nelle immediate vicinanze della grande struttura di vendita denominata *Parco Prato*: l’intera area si va quindi a configurare come una grande piattaforma commerciale e di servizi. Trovano qui sede un cinema multisala (14 sale) e altri spazi commerciali (palestra e altre attività e servizi commerciali). Il lotto che accoglie la struttura è occupato per la maggioranza dall’edificio stesso e dai parcheggi pertinenziali: risulta per questo preminentemente impermeabile perché il verde presente è quello di corredo al parcheggio.





SCHEDA TP.6_19 Stazione dei Vigili del Fuoco in via Paronese

Il tessuto identificato in via Pronese si riferisce all'insula specializzata "Stazione dei Vigili del Fuoco" che è stata edificata nei primi anni del 2000. L'area si trova tra l'autostrada Firenze – Mare e il Macrolotto 1. La stazione consiste in un grande edificio con funzioni direzionali e operative, compresa la torre per le esercitazioni visibile dall'autostrada e grandi piazzali per i mezzi di soccorso, come anche l'area destinata all'elisoccorso. Antistante il fronte principale dell'edificio sono invece presenti un ampio parcheggio di servizio e due fasce di verde che fanno da filtro.



Firmato da:

pamela bracciotti

codice fiscale BRCPML72T50G999G

num.serie: 3010283676833740901

emesso da: ArubaPEC EU Qualified Certificates CA G1

valido dal 28/02/2022 al 28/02/2025