

QC\_AI\_9  
Struttura dei tessuti insediativi  
storicizzati

SCALA 1:15000

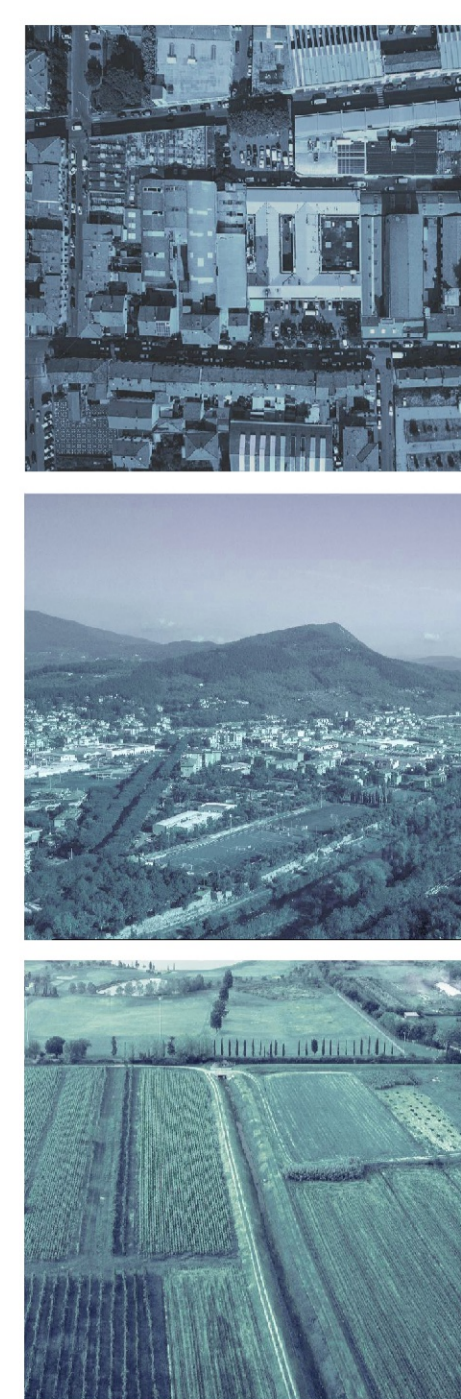
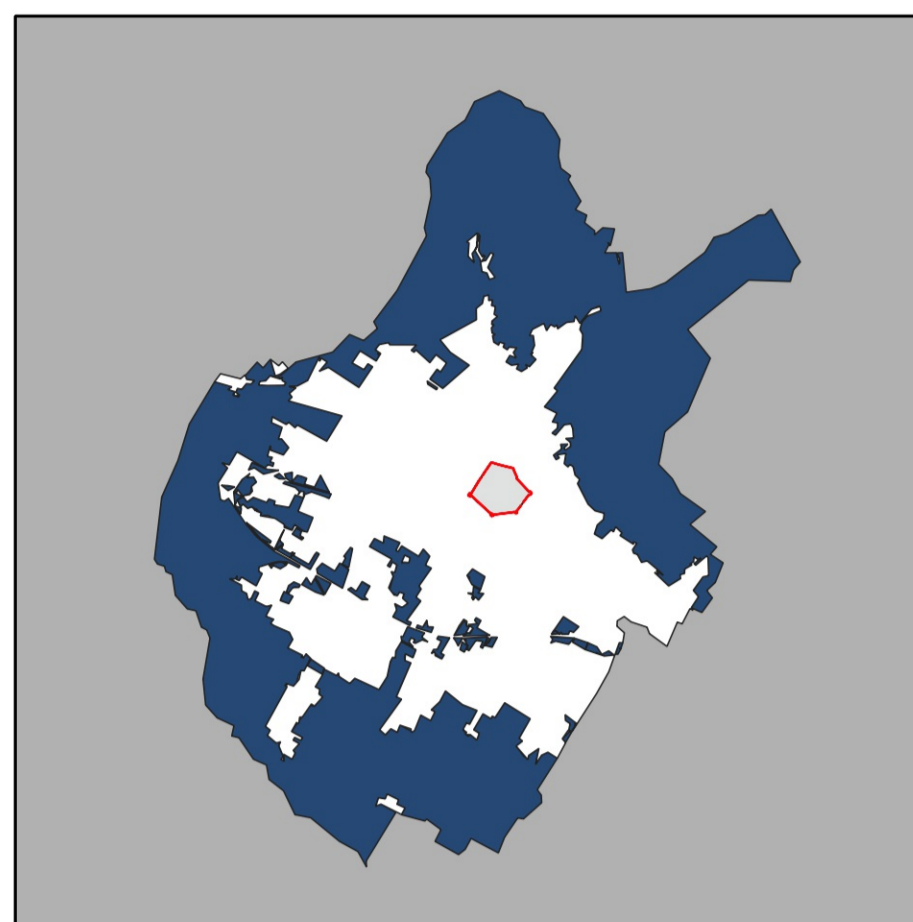

Approvazione 2024

Componente insediativa

- Mura del centro storico
- Edificato storizzato
- Edificato contemporaneo

Infrastrutturazione viaria

- Viabilità storico fondativa
- Arterie urbane contemporanee
- Autosstrada
- Declassata
- Area ferroviaria

Struttura dei tessuti

- Tessuto storico fondativo (centro storico)
- Tessuto storico residenziale
- Tessuto storico produttivo
- Tessuto storico misto
- Tessuto contemporaneo

Elementi di contesto

- Territorio comunale
- Corsi d'acqua
- Corse a cielo aperto
- Corse intubate

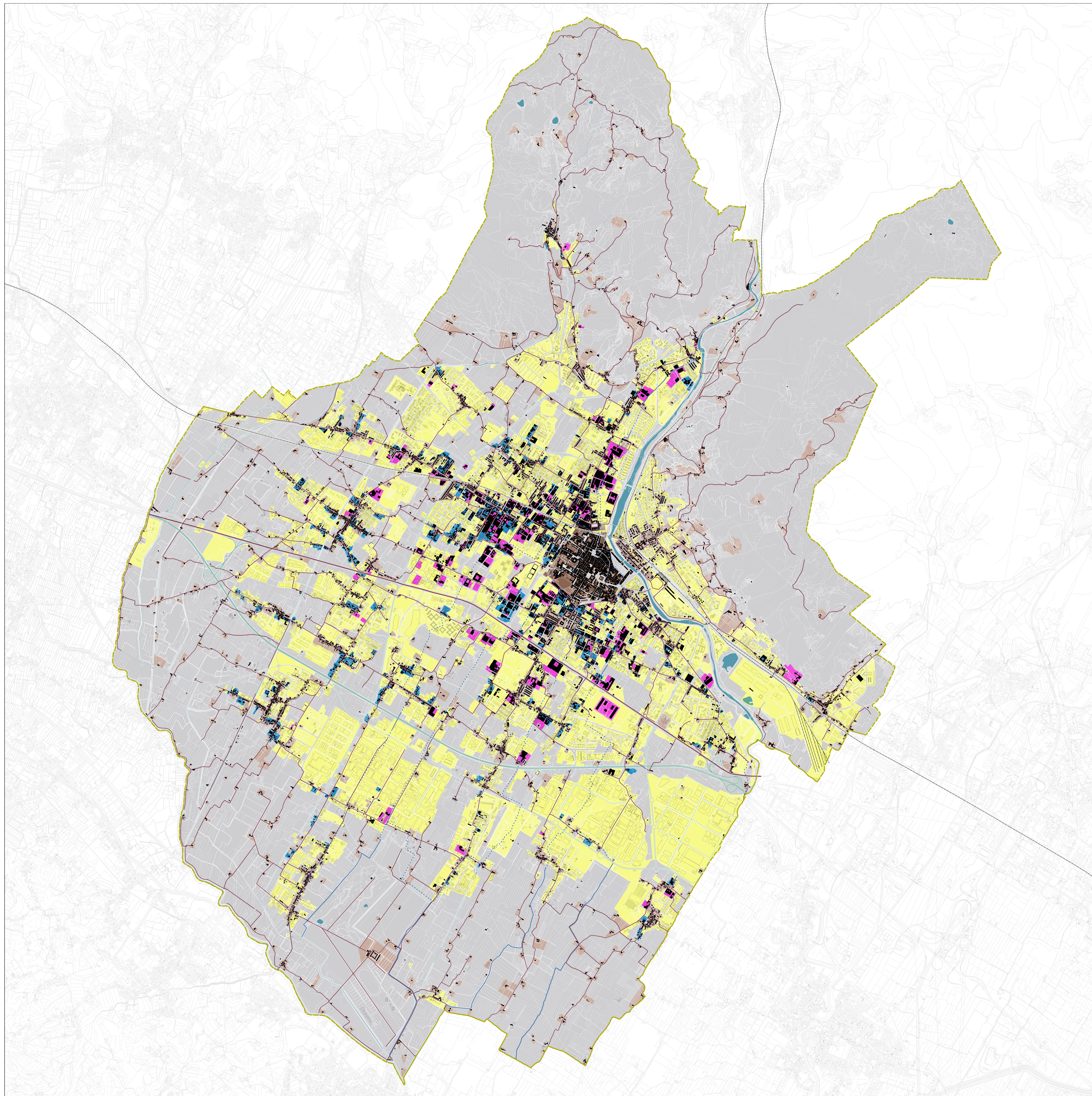

Firmato da:

**pamela bracciotti**

codice fiscale BRCPML72T50G999G

num.serie: 3010283676833740901

emesso da: ArubaPEC EU Qualified Certificates CA G1

valido dal 28/02/2022 al 28/02/2025